

RYNEK PRODUKTÓW MLECZNYCH

- Niewielkie zmiany cen zbytu masła.
- Dalszy wzrost cen zbytu PMP i sera Gouda, przy ponownym spadku cen OMP.
- Wzrost cen zbytu sera Edamski.
- W marcu 2025 r. średnia cena skupu mleka surowego w Polsce o 11% wyższa niż przed rokiem.
- Znaczny (o 12,5%) wzrost dostaw mleka surowego do skupu w marcu 2025 r. w porównaniu do lutego br.

TENDENCJE CENOWE

Ceny zbytu artykułów mleczarskich w Polsce w dniach 14–20 kwietnia 2025 r.

Zakłady mleczarskie monitorowane w ramach Zintegrowanego Systemu Rolniczej Informacji Rynkowej MRiRW w dniach 14–20.04.2025 r. zbywały **masło w blokach** przeciętnie po **30,69 zł/kg**, nieznacznie (o 3 gr/kg) taniej niż tydzień wcześniej, ale o 3% drożej niż przed miesiącem. **Masło konfekcjonowane** sprzedawano po **31,66 zł/kg** (6,33 zł za 200 gramową kostkę), nieco (o 0,4%) taniej niż w poprzednim tygodniu i o 2% taniej niż miesiąc wcześniej. Cena masła w blokach była wyższa niż przed rokiem o 27%, a masła konfekcjonowanego – o 24%.

Cena zbytu **odtłuszczonego mleka w proszku** wyniosła **10,43 zł/kg** i była o 1% niższa niż tydzień wcześniej oraz o 11% niższa niż przed miesiącem. Za **pełne mleko w proszku** uzyskiwano **19,53 zł/kg**, o około 2% więcej niż tydzień wcześniej i przed miesiącem. W porównaniu z notowaniami sprzed roku OMP było tańsze o 1,5%, a PMP – droższe o 22,5%.

Krajowi producenci zbywali **ser Edamski** przeciętnie po **22,00 zł/kg**, o 5% drożej niż tydzień wcześniej, ale o 1% taniej niż przed miesiącem. Cena **sera Gouda** wyniosła **21,61 zł/kg** i była o 1% wyższa niż w poprzednim tygodniu, ale o 0,5% niższa niż miesiąc wcześniej. Ser Edamski był droższy niż przed rokiem o 14%, a ser Gouda – o 6%.

CENY SKUPU MLEKA SUROWEGO

Ceny netto skupu mleka surowego według GUS w marcu 2025 r.

W marcu 2025 r. **średnia cena skupu mleka surowego** na rynku krajowym, po dwóch miesiącach spadków, **odnotowała niewielki wzrost**. Krajowi dostawcy za mleko surowe uzyskiwali średnio **227,83 zł/hl**, nieco (o 0,2%) **więcej** niż miesiąc wcześniej i o 11% więcej niż w analogicznym okresie ubiegłego roku.

W odniesieniu do notowań z lutego 2025 r. **spadek cen skupu** surowego mleka odnotowano w **dziesięciu województwach**. **Największy spadek cen** wystąpił

Towar	Cena bez VAT	Zmiana tygodniowa
W zbycie wg ZSRIR		14–20.04.2025 r.
masło [zł/kg]:		
w blokach	30,69	↓
konfekcjonowane	31,66	↓
mleko w proszku [zł/kg]:		
odtłuszczone (OMP)	10,43	↓
pełne (PMP)	19,53	↑
ser [zł/kg]:		
Edamski	22,00	↑
Gouda	21,61	↑
W skupie wg GUS – marzec 2025 r.		Zmiana miesięczna
mleko surowe [zł/hl]	227,83	↑

w woj. zachodniopomorskim (o 1,5%), a **najmniejszy** – w woj. małopolskim, mazowieckim i kujawsko-pomorskim (po 0,1%). **Wzrost** cen odnotowano w **pięciu województwach**. **Największy wzrost cen** wystąpił w woj. podlaskim (o 1,2%), a **najmniejszy** – w woj. pomorskim i wielkopolskim (po 0,1%). W woj. warmińsko-mazurskim cena skupu mleka nie uległa zmianie.

Najwyższe ceny za mleko uzyskiwano w województwie podlaskim – 237,05 zł/hl, a **najmniej za mleko płacono** w województwach małopolskim – 214,32 zł/hl (o 6% mniej niż przeciętnie w kraju) oraz łódzkim – 217,78 zł/hl (o 4% mniej niż średnia krajowa).

DOSTAWY MLEKA SUROWEGO

Na rynku krajowym w marcu 2025 r. podaż mleka surowego do skupu była o 12,5% większa niż w lutym 2025 r. Według danych **GUS w marcu 2025 r.** do podmiotów skupujących krajowi producenci mleka dostarczyli **1,17 mld litrów** surowca, o 2% więcej niż przed rokiem.

Łączny skup mleka **w okresie trzech miesięcy 2025 r.** wyniósł **3,3 mld litrów** i był o 1% większy r/r.



Ceny skupu mleka surowego w Polsce (bez VAT)

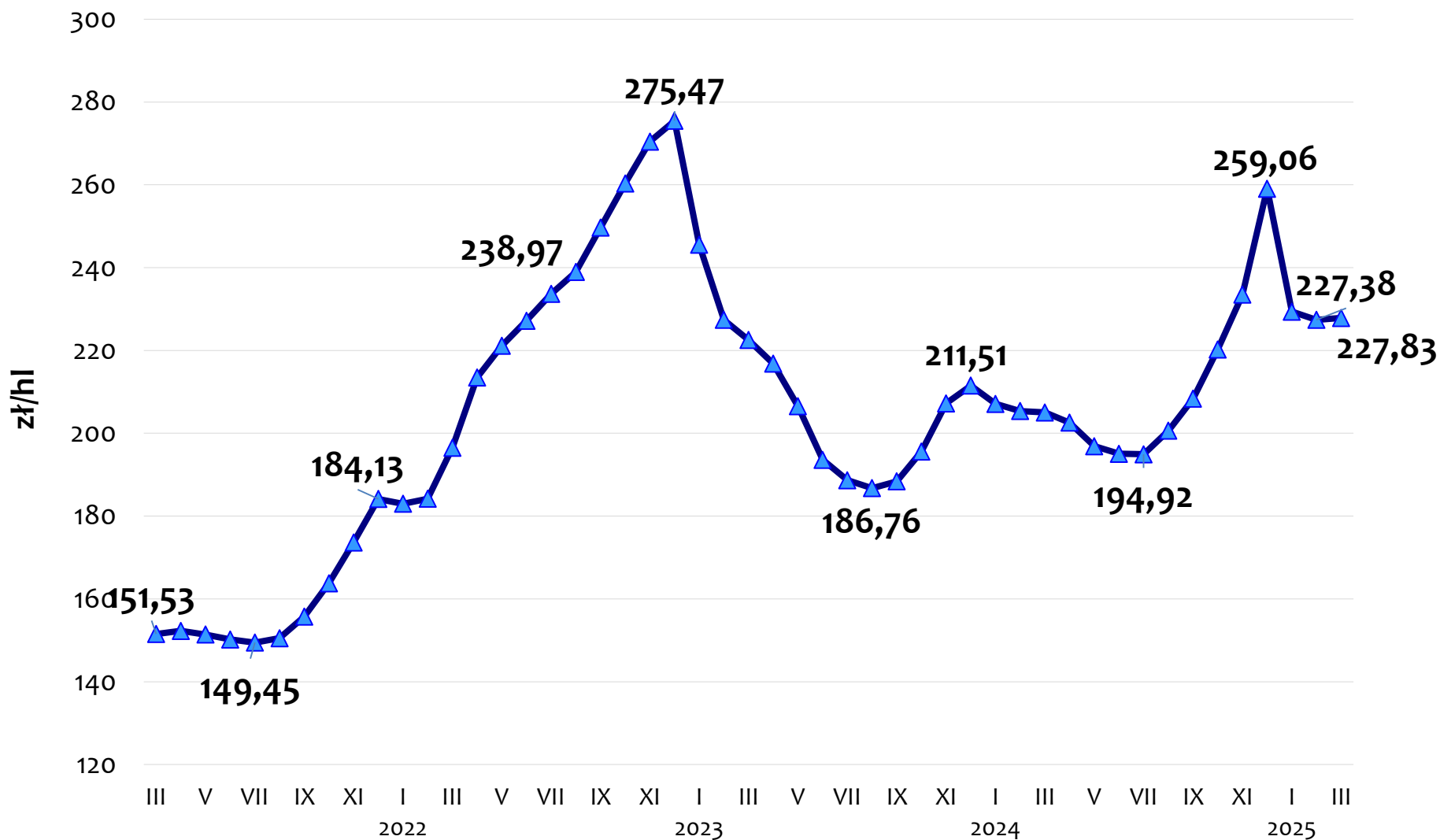

Źródło: opracowanie Biura Analiz i Strategii KOWR na podstawie danych GUS.

Dostawy mleka surowego do skupu w Polsce w ujęciu miesięcznym

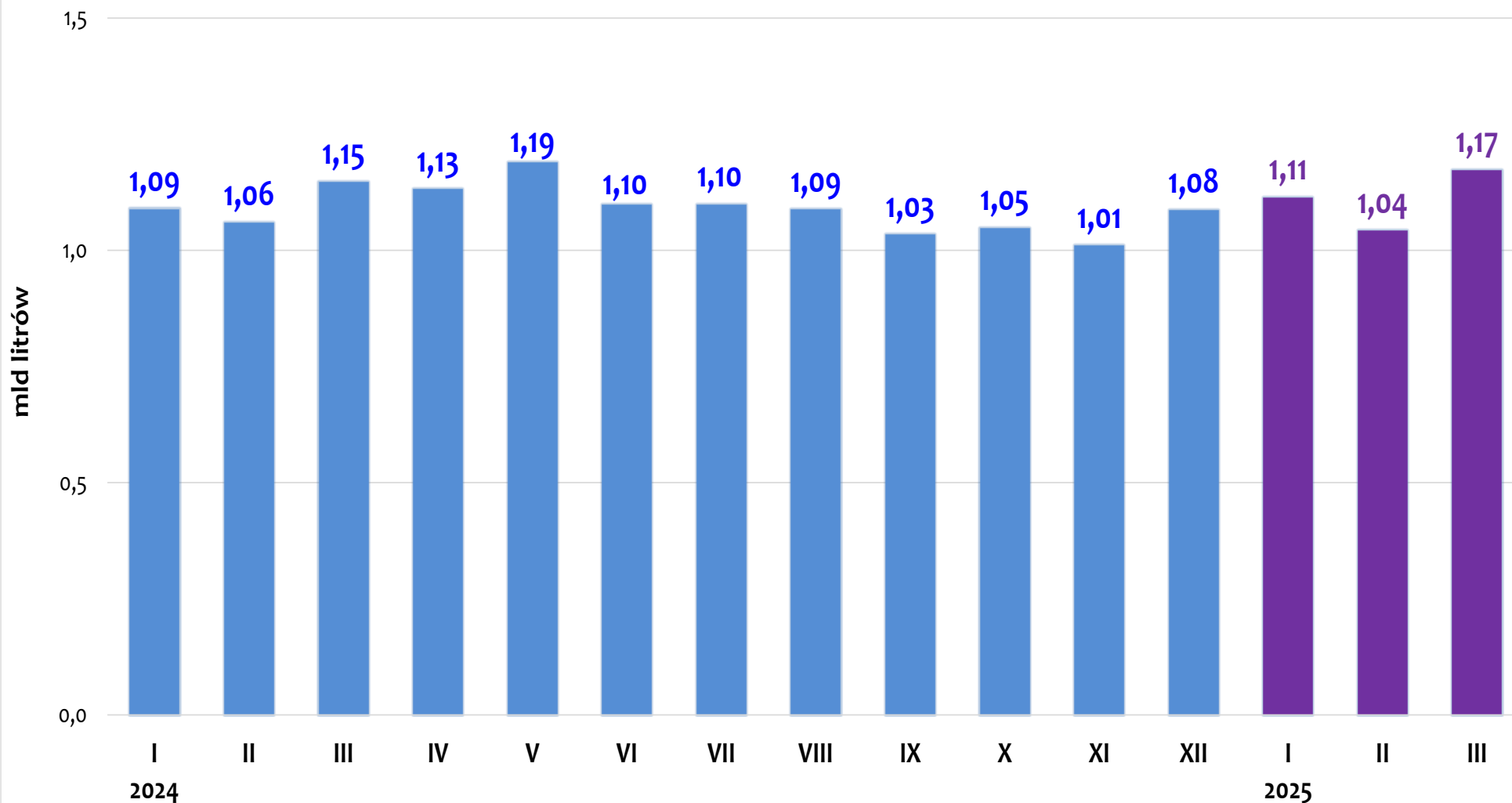

Źródło: opracowanie Biura Analiz i Strategii Krajowego Ośrodka Wsparcia Rolnictwa na podstawie danych GUS.

Ceny zbytu (netto) masła, odtłuszczonego mleka w proszku i pełnego mleka w proszku (według ZSRIR MRiRW)

Tydzień	Masło ekstra konfekcjonowane			Masło ekstra w blokach			Odtłuszczone mleko w proszku			Pełne mleko w proszku		
	zł/kg	tygodniowa zmiana w % ¹⁾	EUR/kg ²⁾	zł/kg	tygodniowa zmiana w % ¹⁾	EUR/kg ²⁾	zł/kg	tygodniowa zmiana w % ¹⁾	EUR/kg ²⁾	zł/kg	tygodniowa zmiana w % ¹⁾	EUR/kg ²⁾
24.02-02.03.25	29,62	-4,4	7,15	28,62	-2,4	6,91	11,00	-0,9	2,66	19,13	-1,5	4,62
03-09.03.25	30,92	4,4	7,42	28,93	1,1	6,94	11,11	1,0	2,67	19,02	-0,6	4,56
10-16.03.25	31,21	0,9	7,44	29,13	0,7	6,95	11,26	1,4	2,69	19,12	0,6	4,56
17-23.03.25	32,16	3,1	7,67	29,72	2,0	7,09	11,74	4,3	2,80	19,18	0,3	4,58
24-30.03.25	31,87	-0,9	7,63	30,82	3,7	7,38	10,66	-9,2	2,55	19,33	0,8	4,63
31.03-06.04.25	31,78	-0,3	7,57	30,69	-0,4	7,30	10,69	0,2	2,54	19,01	-1,6	4,53
07-13.04.25	31,80	0,0	7,43	30,72	0,1	7,17	10,56	-1,2	2,47	19,11	0,5	4,46
14-20.04.25	31,66	-0,4	7,39	30,69	-0,1	7,16	10,43	-1,2	2,43	19,53	2,2	4,56
Miesięczna zmiana ceny w %	x	-1,6	x	x	3,3	x	x	-11,2	x	x	1,8	x
Roczna zmiana ceny w %	x	23,9	x	x	27,1	x	x	-1,5	x	x	22,5	x

1) zmiany cen w % odnoszą się do cen prezentowanych w zł/kg

2) wg średniego kursu EBC w danym tygodniu; kurs w ostatnim prezentowanym okresie 14-20.04.25: 1 EUR = 4,2845 PLN

Ceny skupu mleka bez VAT wg siedziby producenta

Województwa	w marcu 2025 r.	Zmiana ceny w %	
	w zł/hl	miesięczna	roczna
POLSKA	227,83	0,2	11,1
Dolnośląskie	229,52	-0,7	11,2
Kujawsko-pomorskie	219,91	-0,1	12,0
Lubelskie	226,42	0,2	11,7
Lubuskie	228,34	-0,8	10,9
Łódzkie	217,78	-0,8	9,7
Małopolskie	214,32	-0,1	11,6
Mazowieckie	228,76	-0,1	12,8
Opolskie	230,06	-0,4	10,4
Podkarpackie	222,05	0,2	13,7
Podlaskie	237,05	1,2	9,6
Pomorskie	218,04	0,1	9,9
Śląskie	228,48	-0,2	11,1
Świętokrzyskie	222,28	-0,4	10,4
Warmińsko-mazurskie	229,74	0,0	11,7
Wielkopolskie	224,58	0,1	11,1
Zachodniopomorskie	218,95	-1,5	11,2

Źródło: opracowanie Biura Analiz i Strategii KOWR na podstawie danych GUS.

Ceny produktów mlecznych na rynkach zagranicznych

	Jednostka miary	Średnia cena	Zmiana średniej ceny w %			Średnia cena w zł/kg*
			tygodniowa	miesięczna	roczna	
Ceny na rynkach wewnętrznych UE w dniach 12-16.04.2025 r.						
Masło w blokach						
Niemcy	EUR/kg	7,37	-1,1	-2,1	23,8	31,69
Francja	EUR/kg	7,95	0,1	3,4	34,9	34,21
Niderlandy	EUR/kg	7,25	-0,7	-3,7	21,2	31,20
Odtłuszczone mleko w proszku						
Niemcy	EUR/kg	2,43	-0,8	-1,4	2,1	10,44
Francja	EUR/kg	2,34	-3,3	-4,6	-3,0	10,08
Niderlandy	EUR/kg	2,39	-1,6	-0,8	2,1	10,28
Pełne mleko w proszku						
Niemcy	EUR/kg	4,40	-0,3	-0,3	21,9	18,93
Francja	EUR/kg	4,52	1,8	2,7	26,1	19,45
Niderlandy	EUR/kg	4,30	-1,8	-1,4	19,8	18,50
Ceny światowe (na bazie FOB - w portach Europy Zachodniej) z 11.04.2025 r.						
Masło	USD/t	8 288	0,3 ^{1/}	4,6	31,8	31,17
OMP	USD/t	2 688	0,5 ^{1/}	-0,5	4,4	10,11
PMP	USD/t	4 813	0,3 ^{1/}	1,6	24,2	18,10

1/ Zmiana średniej ceny w portach Europy Zachodniej w odniesieniu do notowania z 28.03.2025 r.

* Z przeliczenia według kursu NBP:

Średni kurs z 16.04.2025 r.: 1 EUR = 4,3033 PLN

Średni kurs z 11.04.2025 r.: 1 USD = 3,7606 PLN

Źródło: opracowanie Biura Analiz i Strategii KOWR na podstawie danych CLAL i NBP.

Ceny na rynku krajowym

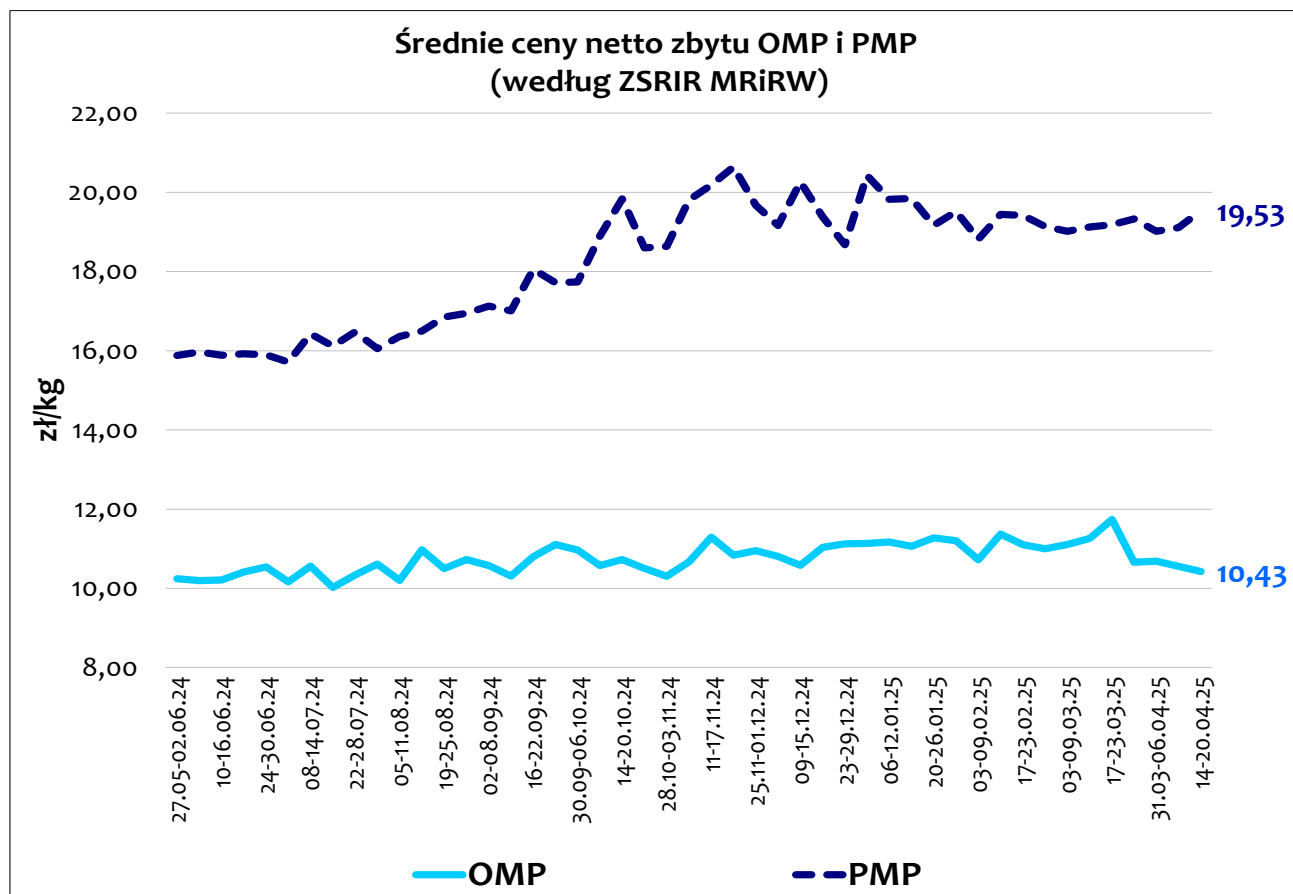
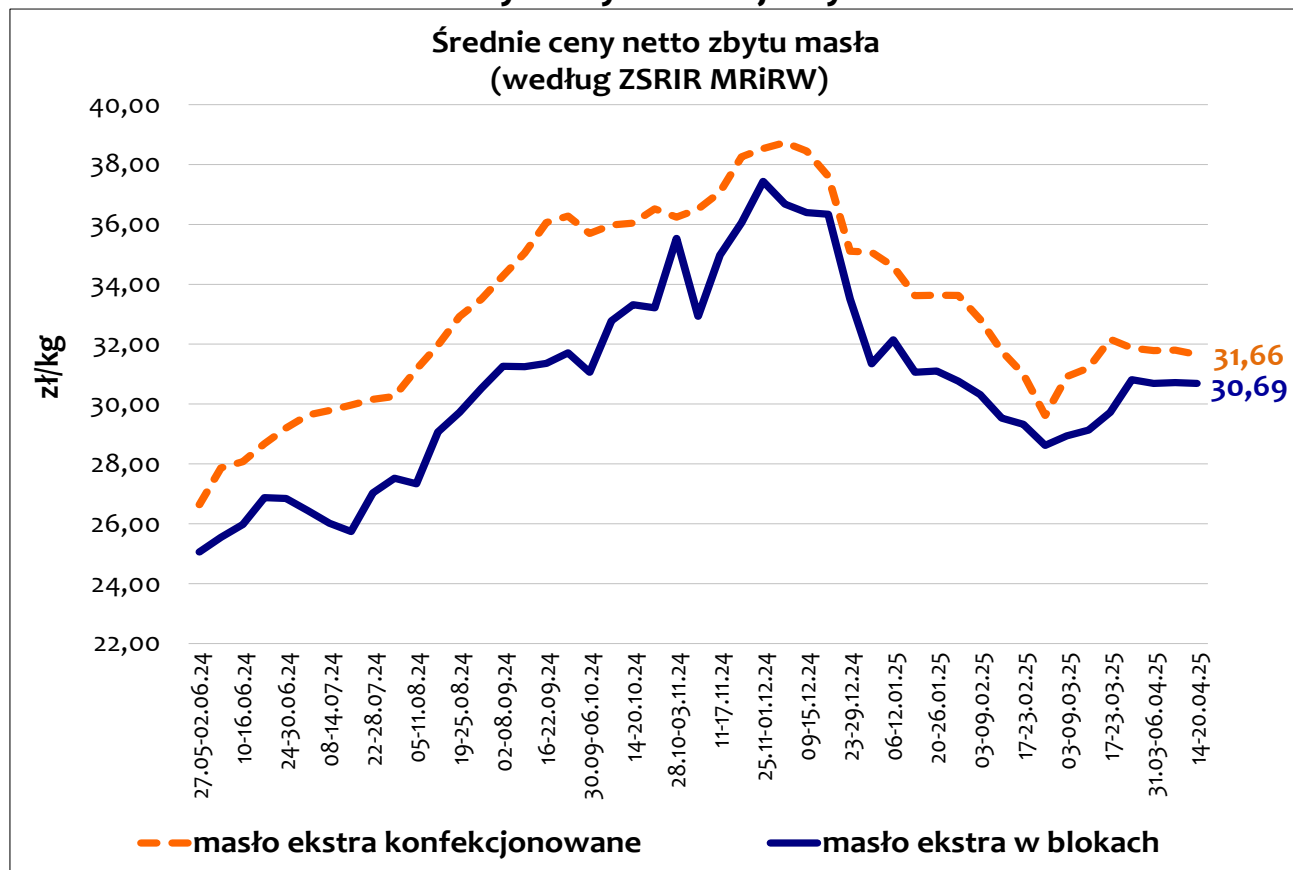

Źródło: opracowanie Biura Analiz i Strategii KOWR na podstawie danych ZSRIR MRiRW.

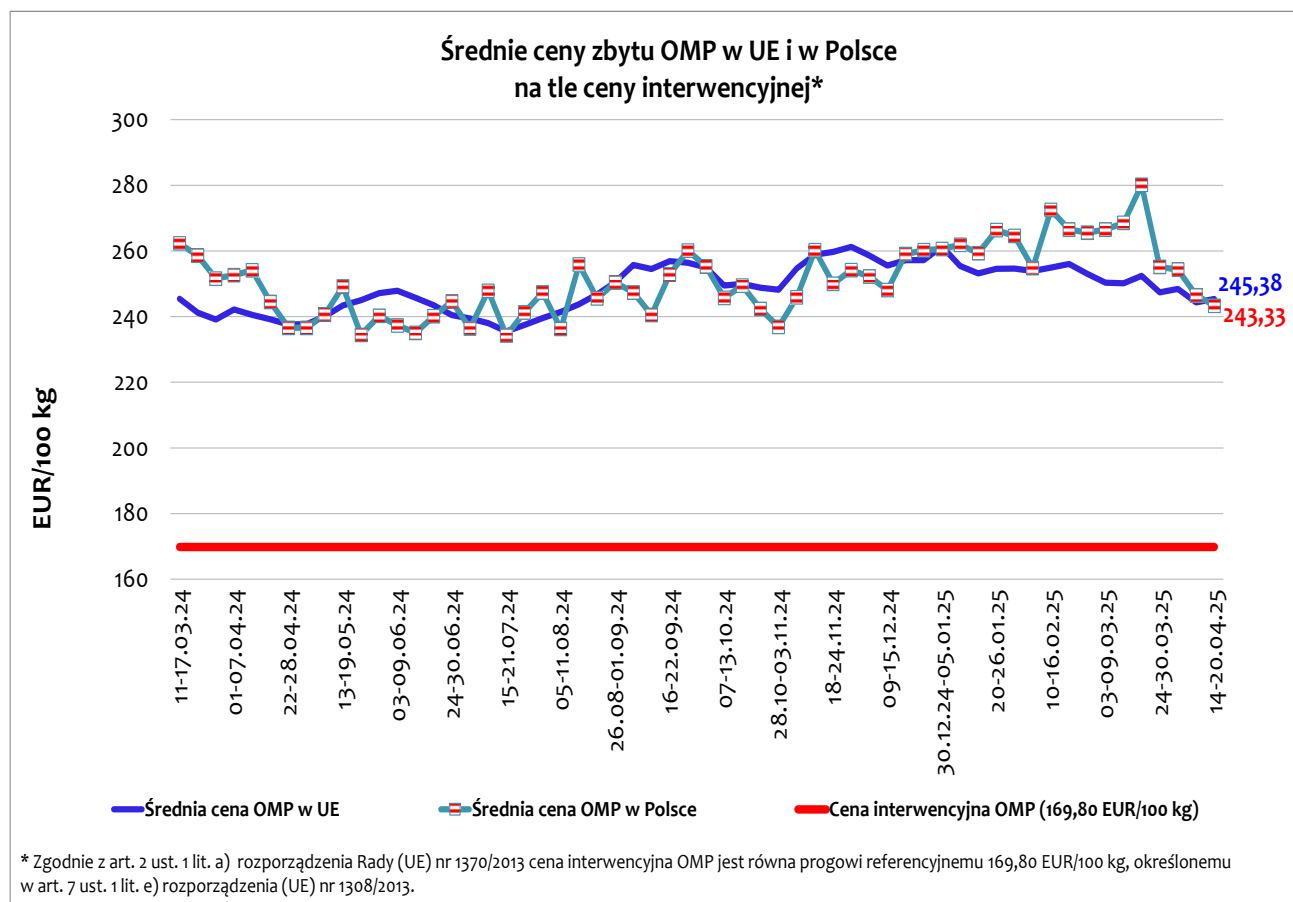
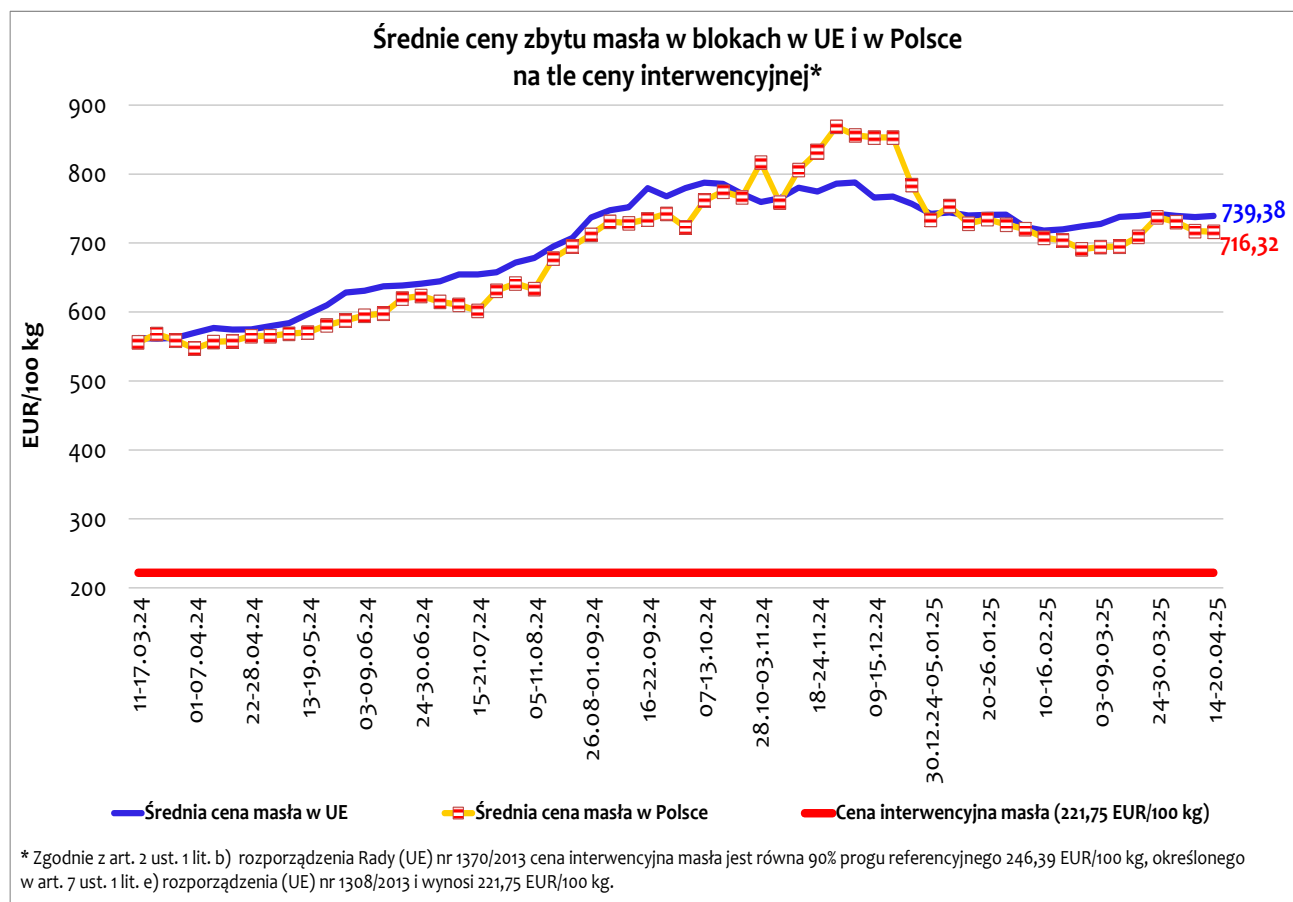

Źródło: opracowanie Biura Analiz i Strategii KOWR na podstawie danych KE.

Ceny na rynkach zagranicznych

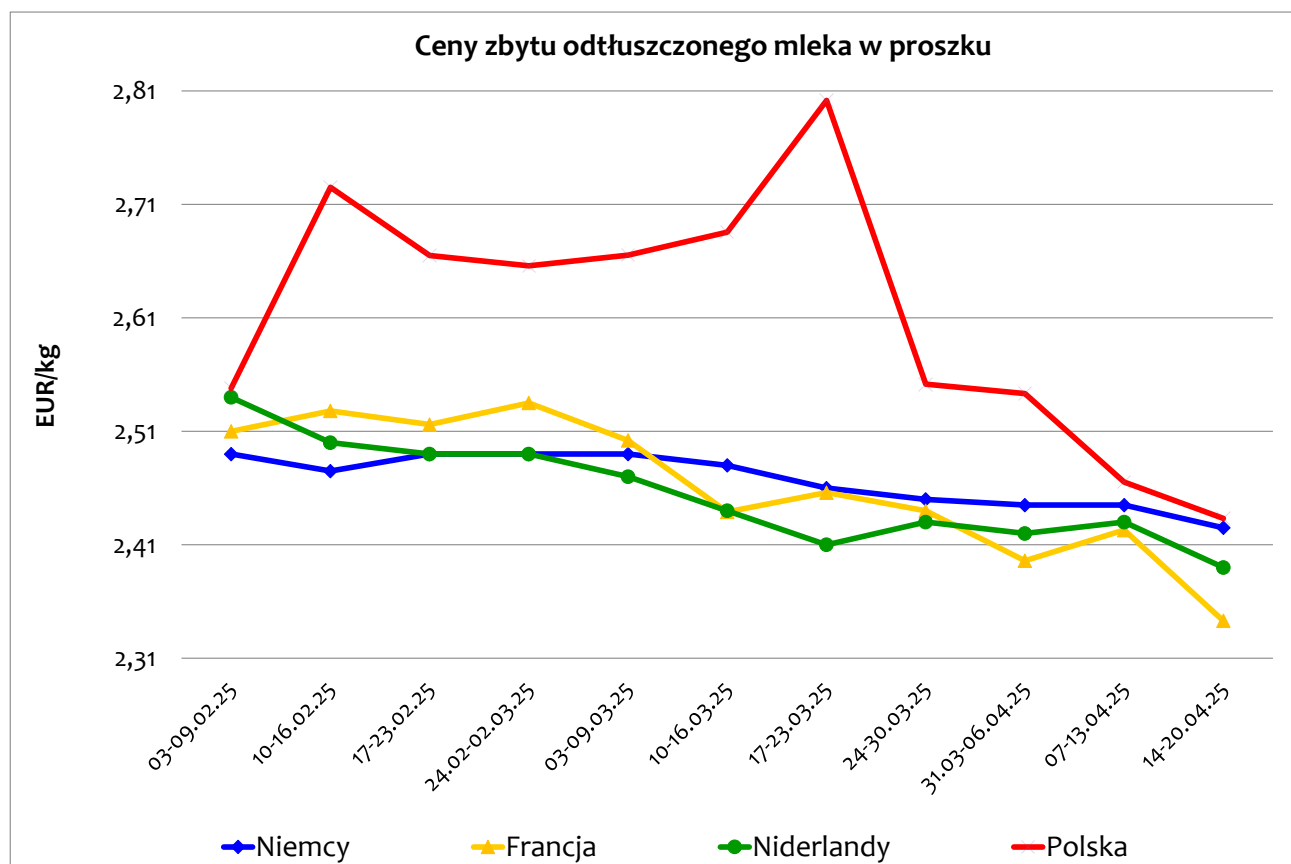
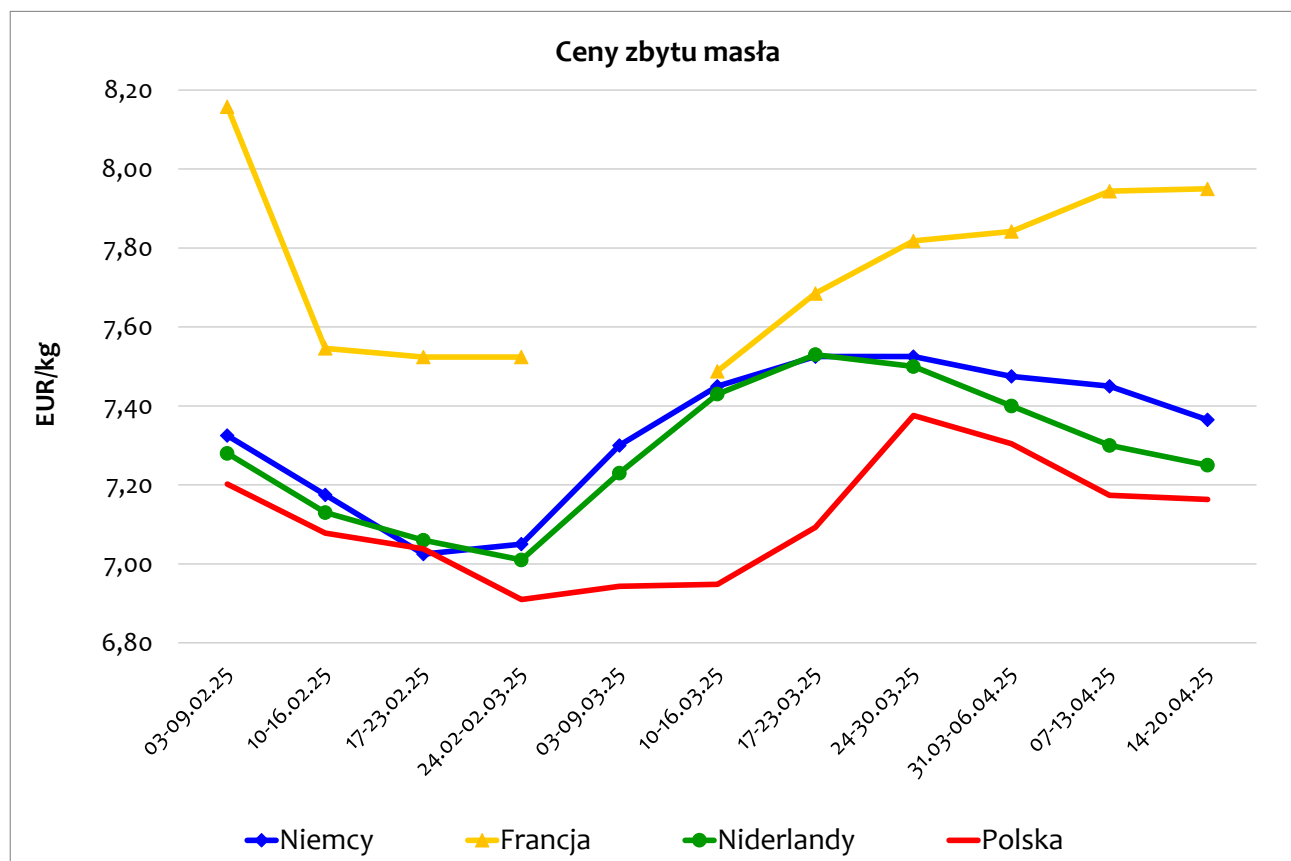

Źródło: opracowanie Biura Analiz i Strategii KOWR na podstawie danych CLAL i ZSRIR MRiRW.