MAPA PRZEGLĄDOWA DRZEWOSTANÓW

NADLEŚNICTWO

LIMANOWA

OBRĘB

LIMANOWA

REGIONALNA DYREKCJA LASÓW PAŃSTWOWYCH W KRAKOWIE

Stan na 01.01.2026

POWIERZCHNIA 8 547,42 ha (8 547,4381 ha)

współwłasność brak

Skala 1:25 000

500 250 0 500 1 000 1 500 2 000 2 500 m

Układ współrzędnych „PL-1992"
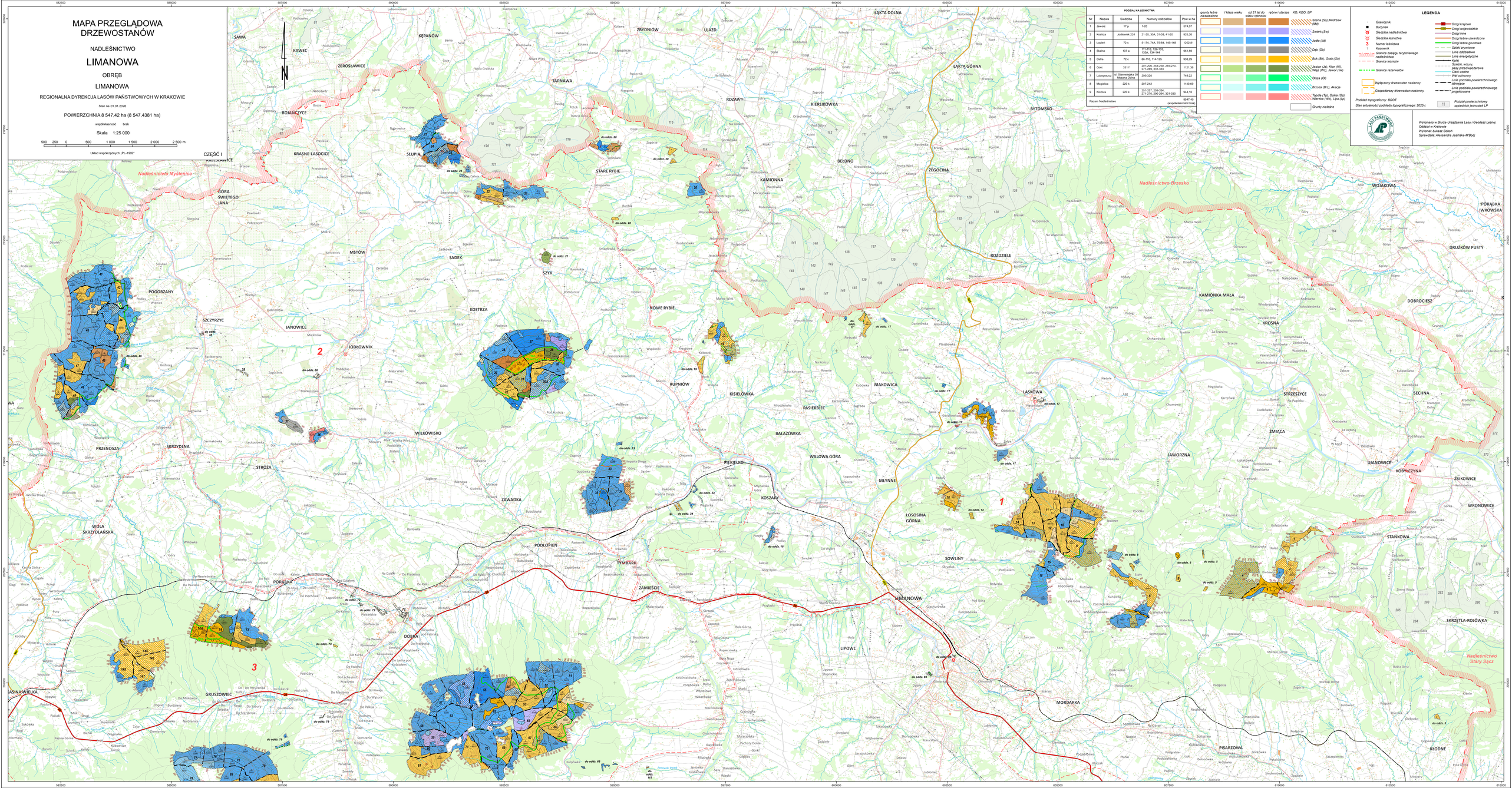
CZĘŚĆ I