Ministerstwo
Sportu i Turystyki

PLAN PROGRAMÓW INFRASTRUKTURALNYCH

MINISTERSTWA SPORTU I TURYSTYKI
NA 2027 ROK

PRZYSPIESZENIE INFRASTRUKTURALNE



Wyremontowane:	W trakcie remontu:	Budowa nowych:
775	845	229

ORŁY PIŁKARSKIE	ORŁY TENISOWE	ORŁY LODOWE
125	26	43

Ministerstwo Sportu i Turystyki



SZATNIA NA MEDAL

EDYCJA 2027

Budżet programu:

80 mln zł

Ministerstwo
Sportu i Turystyki



SZATNIA NA MEDAL

EDYCJA 2026

Remonty:

366

Budowa:

57

Przyznane dofinansowanie:

101,8 mln zł

Ministerstwo
Sportu i Turystyki

SZATNIA NA MEDAL

EDYCJA 2026

REMONT



PO



Fot. Grzegorz Mehring/www.gdansk.pl

Ministerstwo Sportu i Turystyki

Gdańsk

SZATNIA NA MEDAL

EDYCJA 2027

Nabór wniosków:

4 stycznia – 19 lutego

Tylko wariant remontowy

Dofinansowanie:

do 50% kosztów kwalifikowanych:

- ✔ minimalnie **200 tys. zł** i nie więcej niż **750 tys. zł** na jeden wniosek niezależnie od liczby remontowanych zapleczy.

Ministerstwo Sportu i Turystyki



PROGRAM MODERNIZACJI KOMPLEKSÓW SPORTOWYCH

„MOJE BOISKO - ORLIK 2012”- EDYCJA 2027

Budżet programu:

150 mln zł

Ministerstwo
Sportu i Turystyki

PROGRAM MODERNIZACJI KOMPLEKSÓW SPORTOWYCH

„MOJE BOISKO - ORLIK 2012” - EDYCJA 2026

Liczba modernizowanych Orlików:

308

Przyznane dofinansowanie:

128 mln zł

Ministerstwo Sportu i Turystyki

ORLIKOWE PRZYSPIESZENIE

Objętych modernizacją:

1620

Już wyremontowane:

775

Ministerstwo
Sportu i Turystyki

PROGRAM MODERNIZACJI KOMPLEKSÓW SPORTOWYCH

„MOJE BOISKO - ORLIK 2012” - EDYCJA 2026



Przemęt



Budzyń

Ministerstwo Sportu i Turystyki

PROGRAM MODERNIZACJI KOMPLEKSÓW SPORTOWYCH

„MOJE BOISKO - ORLIK 2012” - EDYCJA 2027

Nabór wniosków:

4 stycznia – 26 lutego

Dofinansowanie:

do 50% wydatków kwalifikowanych:

- ✓ **min. 200 tys. zł**, nie więcej niż **750 tys. zł** na modernizację jednego kompleksu
- ✓ **do 1,25 mln zł** na modernizację wraz z budową dodatkowego obiektu sportowego

Ministerstwo Sportu i Turystyki

PROGRAM BUDOWY KOMPLEKSÓW SPORTOWYCH

ORLIK - EDYCJA 2027

Budżet programu:

100 mln zł

Ministerstwo
Sportu i Turystyki

PROGRAM BUDOWY KOMPLEKSÓW SPORTOWYCH ORLIK - EDYCJA 2026

Liczba budowanych Orlików:

37*

Przyznane dofinansowanie:

65 mln zł

Liczba gmin bez Orlika:

833 (33%)

Ministerstwo Sportu i Turystyki

*Pierwsze, częściowe rozstrzygnięcie

PROGRAM BUDOWY KOMPLEKSÓW SPORTOWYCH ORLIK



Ministerstwo Sportu i Turystyki

Radom

PROGRAM BUDOWY KOMPLEKSÓW SPORTOWYCH ORLIK

Nabór wniosków:

jesień 2027

Wymagane pozwolenie na budowę

Dofinansowanie:

co do zasady do 50% kosztów kwalifikowanych, do 60% w przypadku budowy kompleksu Orlik na terenie gminy, gdzie nie ma takiego obiektu:

- ✓ **do 1,75 mln zł** na budowę jednego kompleksu Orlik w wariancie podstawowym
- ✓ **do 2,25 mln zł** na budowę jednego kompleksu Orlik z dodatkowym obiektem sportowym

Ministerstwo Sportu i Turystyki

AKTYWNY ORLIK
=
OTWARTY ORLIK

Ministerstwo
Sportu i Turystyki

PIŁKARSKIE ORŁY

- EDYCJA 2027

Budżet programu:

100 mln zł

Ministerstwo
Sportu i Turystyki



PIŁKARSKIE ORŁY

Liczba Orłów:

125

Przyznane dofinansowanie w 2026 r.:

302 mln zł

Ministerstwo Sportu i Turystyki

PIŁKARSKIE ORŁY





Biłgoraj

Ministerstwo
Sportu i Turystyki

PIŁKARSKIE ORŁY





Ministerstwo Sportu i Turystyki

Gliwice

PIŁKARSKIE ORŁY



Ministerstwo Sportu i Turystyki

Pobiedziska

PIŁKARSKIE ORŁY

Nabór wniosków:

1 - 30 czerwca

Dofinansowanie:

do 50% kosztów kwalifikowanych, nie więcej niż 4,5 mln zł

Ministerstwo Sportu i Turystyki

PROGRAM ROZWOJU INFRASTRUKTURY SPORTOWEJ W WOJEWÓDZTWACH – EDYCJA 2027

Budżet programu:

200 mln zł + **200 mln zł**

z Funduszu Rozwoju Kultury Fizycznej

od samorządów województw

Ministerstwo Sportu i Turystyki

KWOTA ŚRODKÓW FRKF PRZEZNACZONYCH NA DOFINANSOWANIA W DANYM WOJEWÓDZTWIE

Dolnośląskie	15 307 300 zł	Podkarpackie	11 002 700 zł
Kujawsko-pomorskie	10 564 000 zł	Podlaskie	6 036 000 zł
Lubelskie	10 611 600 zł	Pomorskie	12 634 500 zł
Lubuskie	5 162 200 zł	Śląskie	22 831 500 zł
Łódzkie	12 476 000 zł	Świętokrzyskie	6 146 400 zł
Małopolskie	18 371 600 zł	Warmińsko-mazurskie	7 176 000 zł
Mazowieckie	29 496 500 zł	Wielkopolskie	18 596 600 zł
Opolskie	4 947 400 zł	Zachodniopomorskie	8 639 700 zł

Ministerstwo Sportu i Turystyki

PROGRAM ROZWOJU INFRASTRUKTURY SPORTOWEJ W WOJEWÓDZTWACH – EDYCJA 2026



Słupsk



Tarnowskie Góry



Jeziorki

Ministerstwo Sportu i Turystyki

PROGRAM ROZWOJU INFRASTRUKTURY SPORTOWEJ W WOJEWÓDZTWACH – EDYCJA 2027

Nabór wniosków w Ministerstwie Sportu i Turystyki:

4 stycznia – 26 lutego

Utrzymane zasady programu z 2026 roku

Ministerstwo Sportu i Turystyki

PROGRAM BUDOWY LODOWISK – EDYCJA 2027

ORŁY LODOWE

Budżet programu:

100 mln zł

Ministerstwo Sportu i Turystyki



LODOWE ORŁY

Liczba lodowisk:

43

Przyznane dofinansowanie w 2026 r.:

109 mln zł

Ministerstwo Sportu i Turystyki

LODOWE ORŁY



Fot. Regionalne Centrum Gospodarki Wodno-Ściekowej S.A. w Tychach

Tychy

Ministerstwo Sportu i Turystyki

PROGRAM BUDOWY LODOWISK – EDYCJA 2027

Priorytetowymi inwestycjami będą lodowiska 30 m x 60 m.

Nabór wniosków:

15 lutego – 30 kwietnia

Dofinansowanie:

do 50% kosztów kwalifikowanych - 3 warianty:

- ✓ lodowiska pełnowymiarowe o tafli 30 m x 60 m – **do 15 mln zł**
- ✓ lodowiska o tafli 20 m x 40 m – **do 10 mln zł**
- ✓ modernizacja istniejącego krytego lodowiska – **do 5 mln zł**

Dodatkowo możliwość dodania tafli do curlingu.

Ministerstwo Sportu i Turystyki

PROGRAM BUDOWY SAL GIMNASTYCZNYCH I HAL SPORTOWYCH – EDYCJA 2027

Budżet programu:

250 mln zł

Ministerstwo Sportu i Turystyki

PROGRAM BUDOWY SAL GIMNASTYCZNYCH I HAL SPORTOWYCH – EDYCJA 2027

Nabór wniosków:

1 marca – 30 kwietnia/31 maja

Dofinansowanie:

do 50% kosztów kwalifikowanych – warianty:

- ✓ sala gimnastyczna o pow. pola gry min 12 m x 24 m – **do 4 mln zł**
- ✓ hala sportowa o pow. pola gry min 18 m x 36 m – **do 9 mln zł**
- ✓ hala sportowa o pow. pola gry min 20 m x 40 m – **do 10 mln zł**
- ✓ hala lekkoatletyczna (dla tego wariantu nabór do 31 maja) – **do 10 mln zł**
- ✓ sala do sportów walki (dla tego wariantu nabór do 31 maja) – **do 5 mln zł**

Ministerstwo Sportu i Turystyki

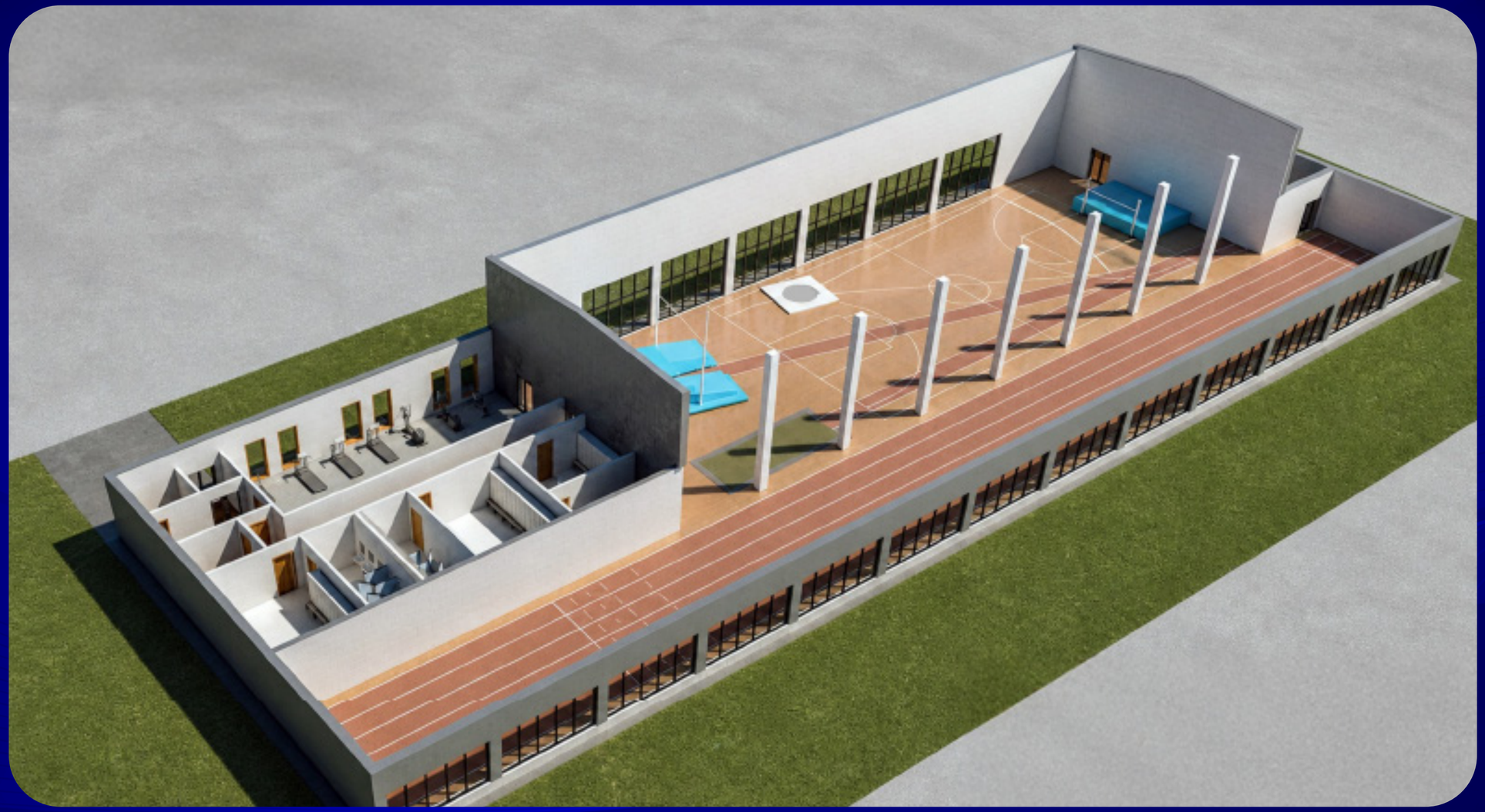

Ministerstwo
Sportu i Turystyki





Hala lekkoatletyczna w Słupsku

Ministerstwo
Sportu i Turystyki





Hala lekkoatletyczna w Słupsku

Ministerstwo
Sportu i Turystyki



Sala do sportów walki, Teresin

Ministerstwo
Sportu i Turystyki

PROGRAM BUDOWY KRYTYCH PŁYWALNI – EDYCJA 2027

Budżet programu:

150 mln zł

Ministerstwo Sportu i Turystyki

PROGRAM BUDOWY KRYTYCH PŁYWALNI – EDYCJA 2027

Nabór wniosków:

1 marca – 31 maja

Dofinansowanie:

do 50% kosztów kwalifikowanych - warianty:

- ✓ budowa krytej pływalni o dł. niecki 25 m – **do 15 mln zł**
- ✓ budowa niepełnowymiarowej krytej pływalni „Delfinek” – **do 8 mln zł**
- ✓ modernizacja istniejącej krytej pływalni – **do 5 mln zł**

Ministerstwo Sportu i Turystyki



Rakoniewice

29 818

użytkowników

894 834 zł

Różnica pomiędzy dochodami a wydatkami

Ministerstwo Sportu i Turystyki

PLAŻOWE ORŁY

Budżet programu:

30 mln zł

Ministerstwo
Sportu i Turystyki

PLAŻOWE ORŁY



Poznań



Sztokholm



Spała

Ministerstwo
Sportu i Turystyki

Wariant A — rzut modułu piaskowego

Wariant A — układ siatkówki plażowej

moduł piaskowy pod dachem: 34 × 24 m

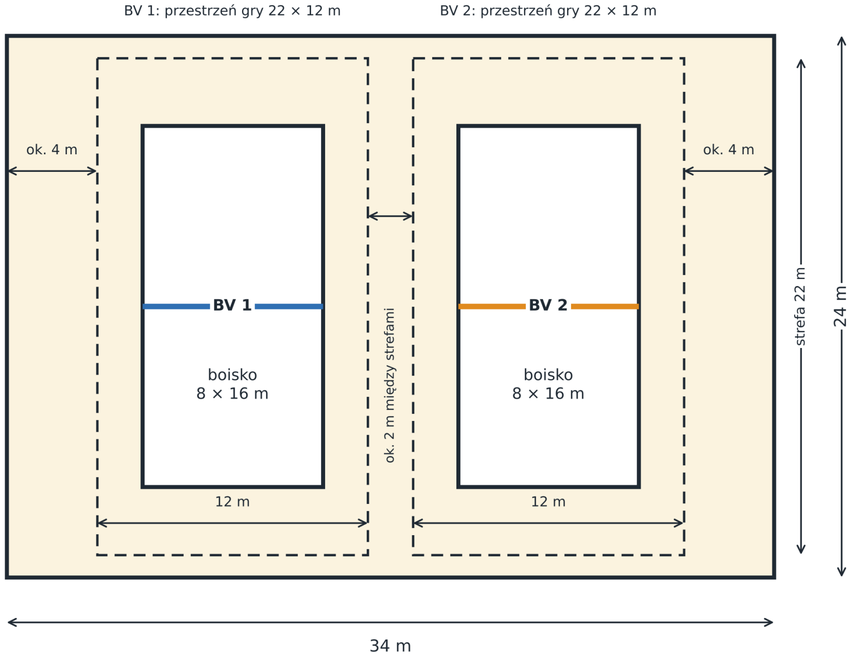

Układ: 2 boiska do siatkówki plażowej w obrębie modułu 34 × 24 m

Wariant A — układ piłki ręcznej plażowej

moduł piaskowy pod dachem: 34 × 24 m

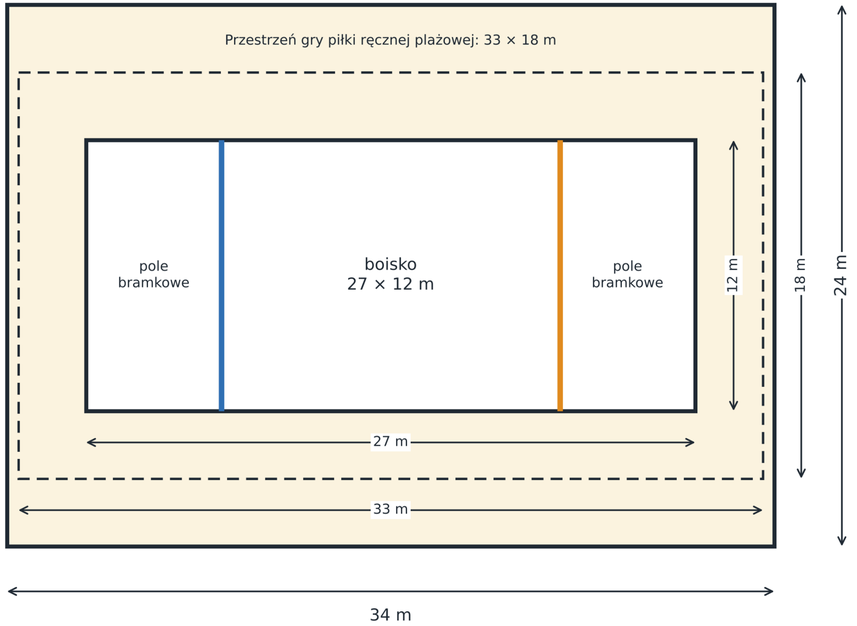

Układ: 1 boisko do piłki ręcznej plażowej w obrębie modułu 34 × 24 m

Ministerstwo
Sportu i Turystyki

Wariant B — rzut modułu piaskowego

Wariant B — układ siatkówki plażowej

moduł piaskowy pod dachem: 44 × 34 m

4 × przestrzeń gry siatkówki plażowej: 22 × 12 m

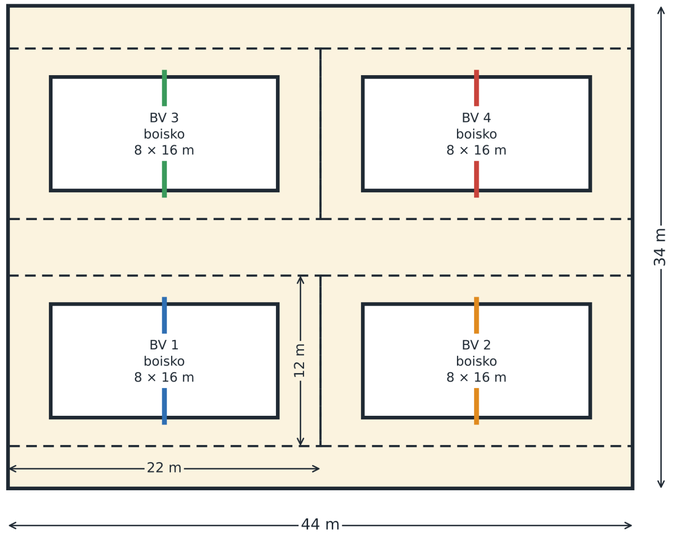

Układ: 4 boiska do siatkówki plażowej w obrębie modułu 44 × 34 m

Wariant B — układ piłki ręcznej plażowej

moduł piaskowy pod dachem: 44 × 34 m

2 × piłka ręczna plażowa — każde boisko 27 × 12 m

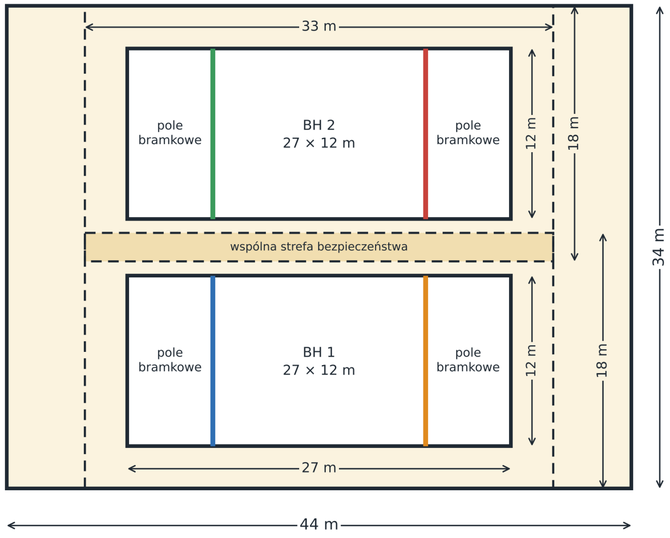

Układ: 2 boiska do piłki ręcznej plażowej w obrębie modułu 44 × 34 m

Wariant B — układ beach soccera

moduł piaskowy pod dachem: 44 × 34 m

Przestrzeń gry beach soccera: 42 × 30 m

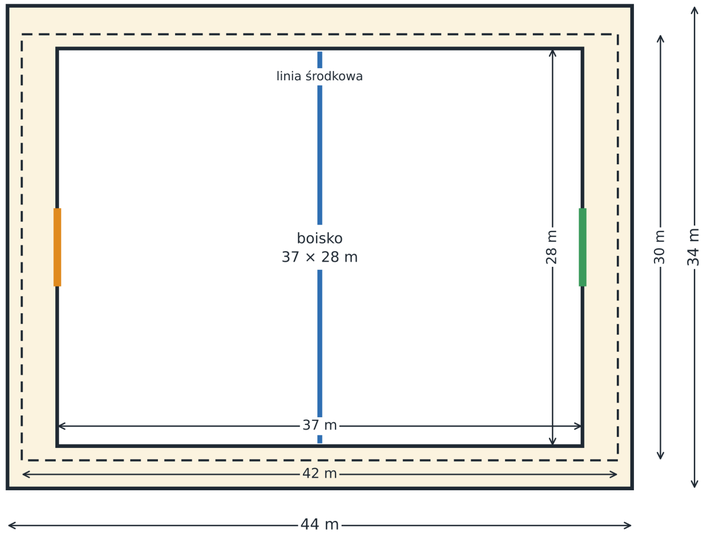

Układ: 1 boisko do beach soccera w obrębie modułu 44 × 34 m

Ministerstwo
Sportu i Turystyki

PLAŻOWE ORŁY

Nabór wniosków:

1 – 31 maja

Dofinansowanie:

do 50% kosztów kwalifikowanych

- ✓ wariant A - **do 3 mln zł**
- ✓ wariant B - **do 6 mln zł**
- ✓ większe projekty - inwestycje strategiczne

Ministerstwo
Sportu i Turystyki

ORŁY TENISOWE

PROGRAM BUDOWY KORTÓW TENISOWYCH ORŁY

Budżet programu:

60 mln zł

Ministerstwo Sportu i Turystyki

TENISOWE ORŁY

Liczba centrów tenisowych:

26

Przyznane dofinansowanie w 2026 r.:

69 mln zł

Ministerstwo Sportu i Turystyki

TENISOWE ORŁY

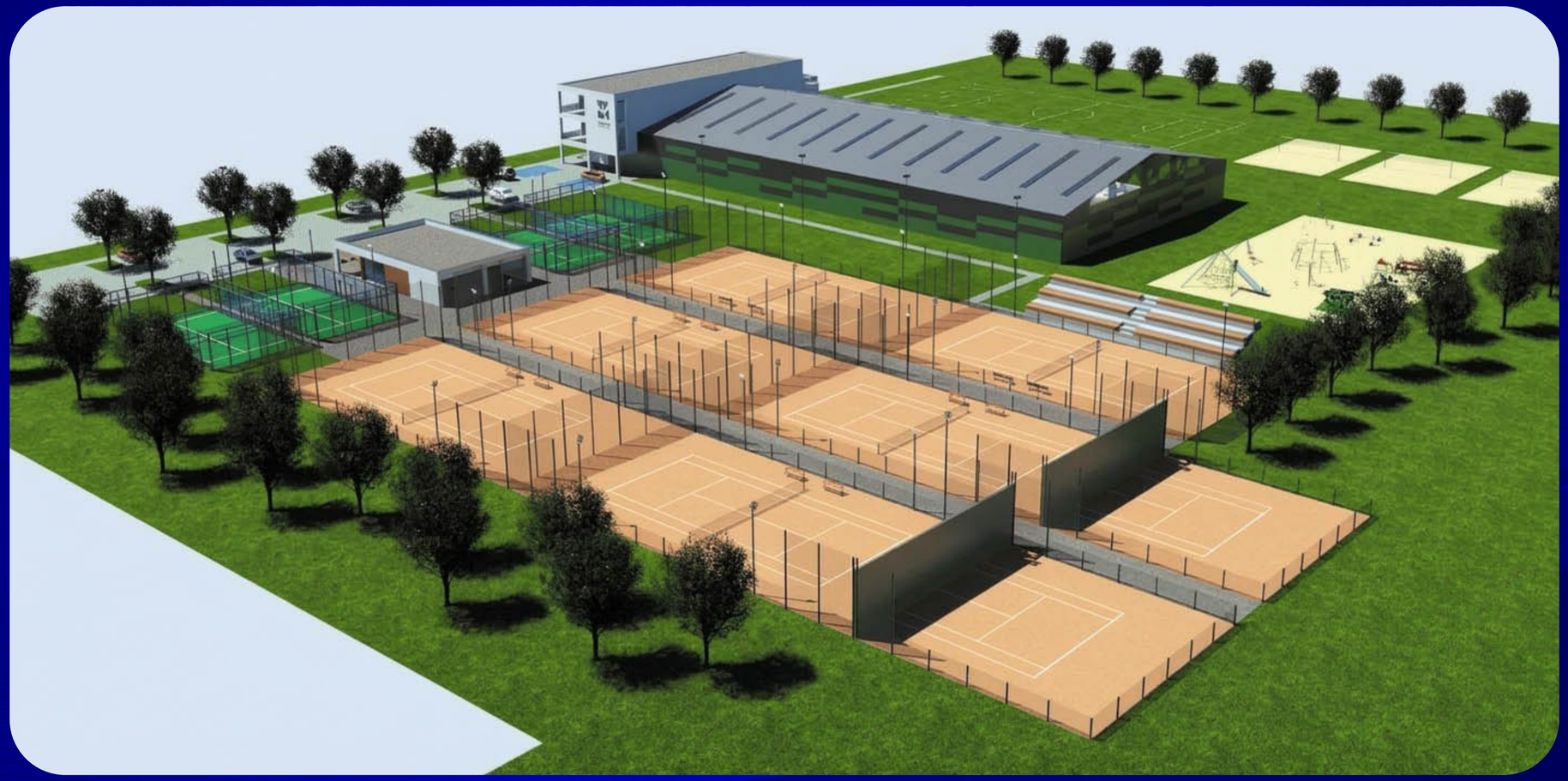

Fot. Urząd Miasta Gorzowa Wielkopolskiego

Ministerstwo Sportu i Turystyki

Gorzów Wielkopolski

PROGRAM MODERNIZACJI KOMPLEKSÓW TENISOWYCH ORŁY – EDYCJA 2027

Nabór wniosków:

wrzesień 2027

Dofinansowanie:

do 50% wydatków kwalifikowanych

Minimalna kwota wnioskowanego dofinansowania: **1 mln zł**

Ministerstwo Sportu i Turystyki

PROGRAM INWESTYCJI O SZCZEGÓLNYM ZNACZENIU DLA SPORTU – EDYCJA 2027

Budżet programu:

300 mln zł

Ministerstwo Sportu i Turystyki

PROGRAM INWESTYCJI O SZCZEGÓLNYM ZNACZENIU DLA SPORTU – EDYCJE 2025 I 2026

Liczba zadań:

37

Przyznane dofinansowanie:

357 mln zł

Ministerstwo Sportu i Turystyki

PROGRAM INWESTYCJI O SZCZEGÓLNYM ZNACZENIU DLA SPORTU



Oświęcim

37 647 800 zł

na rozbudowę hali lodowej



Gniezno

1 304 300 zł

na modernizację boiska do hokeja na trawie



Gdynia

10 937 700 zł

na Olimpijskie Centrum Żeglarskie

Ministerstwo Sportu i Turystyki

PROGRAM INWESTYCJI O SZCZEGÓLNYM ZNACZENIU DLA SPORTU – EDYCJE 2026 I 2027

Nabór wniosków:

ciągły od ogłoszenia programu do 30 listopada.

Start naboru Edycji 2027 - 1 kwietnia

Dofinansowanie:

do 50% kosztów kwalifikowanych

Ministerstwo Sportu i Turystyki

Priorytet dla obiektów sportowych dual-use, czyli podwójnego zastosowania

Ministerstwo
Sportu i Turystyki



Przechlewo



Zawiercie



Jerzykowo

Ministerstwo
Sportu i Turystyki

BUDOWLE OCHRONNE W OPCJI SPORTOWEJ I OCHRONNEJ

- sporty walki
- crossfit pod halą LA
- pod zwykłą halą

Ministerstwo
Sportu i Turystyki





Ministerstwo
Sportu i Turystyki



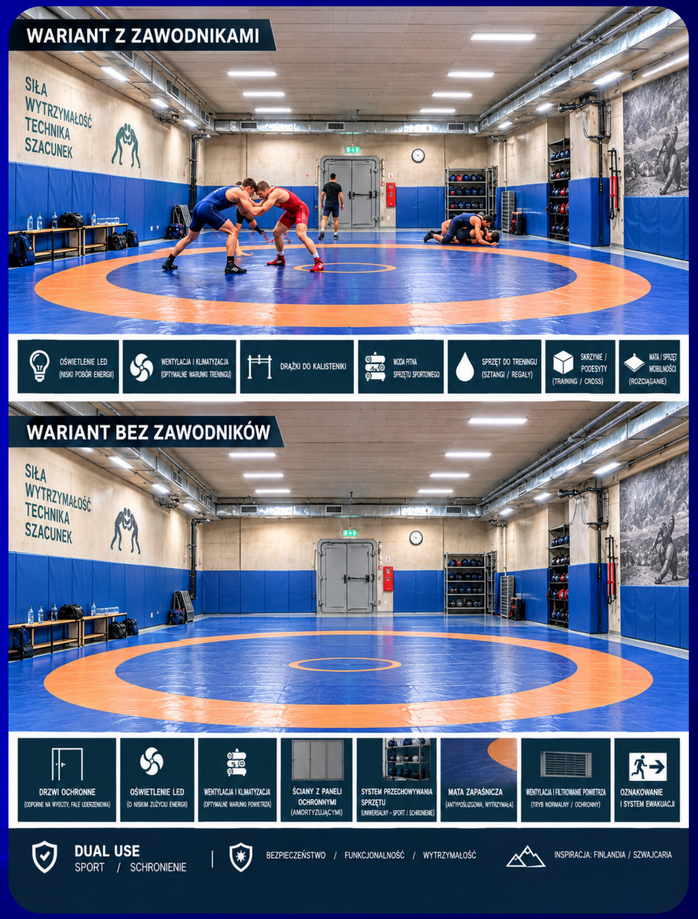

Ministerstwo
Sportu i Turystyki

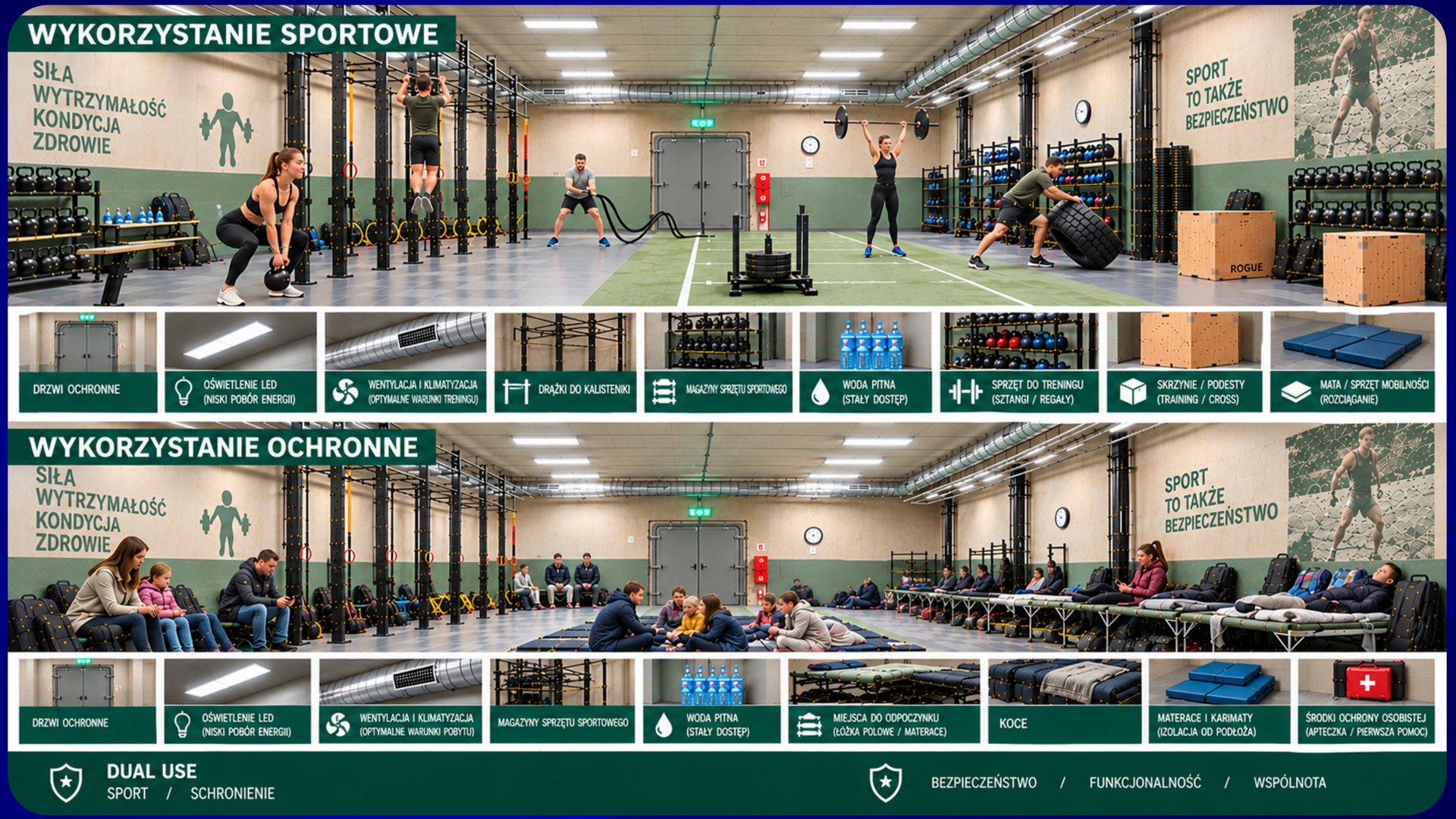

Ministerstwo
Sportu i Turystyki

Ministerstwo
Sportu i Turystyki

SPORT POWSZECHNY

PLAN PROGRAMÓW MINISTERSTWA SPORTU I TURYSTYKI NA 2027 ROK

AKTYWNA SZKOŁA

PROGRAM AKTYWNA SZKOŁA

Budżet programu:

168 688 000 zł

Ministerstwo Sportu i Turystyki

ORŁY SPORTU FUNDACJA

AKTYWNA SZKOŁA

Dwa komponenty:

1.

Prowadzenie działań aktywizacyjnych na Orlikach

Wnioskodawcy: jednostki samorządu terytorialnego

2.

Prowadzenie pozalekcyjnych zajęć sportowych dla dzieci i młodzieży w szkołach podstawowych i ponadpodstawowych. Nowy komponent dotyczący aktywizacji rowerowej uczniów i rodziców

Wnioskodawcy: szkoły

Rozstrzygnięcie naboru: styczeń - luty 2027

Nabór wniosków: grudzień 2026

Ministerstwo Sportu i Turystyki

ORŁY SPORTU FUNDACJA

AKTYWNA SZKOŁA

ZAJĘCIA W LICZBACH: 2026 I PROJEKCJA 2027

Zadanie 1

ZAJĘCIA NA ORLIKACH

Liczba	2026	2027
Orliki	1 113	≈ 1 180
Prowadzący	2 030	≈ 2 150
Uczestnicy	51 937	≈ 55 000

Zadanie 2

ZAJĘCIA W SZKOŁACH

Liczba	2026	2027
Szkoły	7 126	7 200
Prowadzący	13 177	≈ 14 500
Uczestnicy	359 679	≈ 395 000

Ministerstwo Sportu i Turystyki

ORŁY SPORTU FUNDACJA

Pozytywne zmiany w szkołach podstawowych

- Osiągnięcia sportowe będą uwzględniane w procesie rekrutacyjnym do szkół ponadpodstawowych
- Zwiększenie elastyczności w prowadzeniu zajęć wychowania fizycznego w klasach I-III
- Nowa podstawa programowa od września 2026 roku w klasach I-III

Ministerstwo Sportu i Turystyki

Aktywny Orlik

PROGRAM AKTYWNY ORLIK

Budżet programu:

13 mln zł

Wnioskodawcy: jednostki samorządu terytorialnego

Ministerstwo Sportu i Turystyki

Aktywny Orlik

Maksymalna wysokość dofinansowania:

20 tys. zł - w przypadku realizacji zadania na 1 obiekcie

30 tys. zł - w przypadku realizacji zadania na 2 lub więcej obiektach

Wnioskodawcy:

jednostki samorządu terytorialnego

Nabór wniosków:

grudzień 2026

Przykładowe zadania:

turnieje w grach zespołowych, zajęcia i turnieje dla seniorów, warsztaty profilaktyki zdrowotnej, zajęcia z fitnessu i gimnastyki

Ministerstwo Sportu i Turystyki

AKTYWNI LOKALNIE

AKTYWNI LOKALNIE

Budżet programu:

48 mln zł

Wnioskodawcy: kluby, stowarzyszenia i fundacje prowadzące działalność w obszarze kultury fizycznej oraz działalność pożytku publicznego

Ministerstwo Sportu i Turystyki

ORŁY SPORTU FUNDACJA

AKTYWNI LOKALNIE

Nabór wniosków:

pierwszy kwartał 2027

Dofinansowanie:

do 50 tys. zł na organizację otwartych, ogólnodostępnych imprez oraz zajęć sportowo-rekreacyjnych

Przykładowe zadania:

cykliczne zajęcia aktywizujące całe rodziny, turnieje, biegi, festiwale sportowo-rekreacyjne z wykorzystaniem lokalnej infrastruktury sportowej

Ministerstwo Sportu i Turystyki

ORŁY SPORTU FUNDACJA

Aktywny Senior

AKTYWNY SENIOR

Budżet programu:

15 mln zł

Wnioskodawcy: kluby, stowarzyszenia i fundacje prowadzące działalność w obszarze kultury fizycznej oraz działalność pożytku publicznego

Ministerstwo Sportu i Turystyki

FUNDACJA LOTTO im. H. KONOPACKIEJ

Aktywny Senior

DOFINANSOWANIE ZAJĘĆ I WYDARZEŃ SPORTOWYCH

Maksymalna wysokość dofinansowania:

200 000 zł

Dofinansowanie zajęć stacjonarnych aktywizujących osoby 55+

Ministerstwo Sportu i Turystyki

FUNDACJA LOTTO im. H. KONOPACKIEJ

AKTYWNE LIGI AMATORSKIE

Budżet programu:

10 mln zł

Wnioskodawcy: kluby, stowarzyszenia i fundacje prowadzące działalność w obszarze kultury fizycznej oraz działalność pożytku publicznego

Ministerstwo
Sportu i Turystyki

AKTYWNE LIGI AMATORSKIE

Maksymalna kwota dotacji:

100 tys. zł

Nabór wniosków:

grudzień 2026

Rozstrzygnięcie naboru:

styczeń - luty 2027

Przykładowe zadania:

amatorskie ligi w sportach drużynowych i indywidualnych (tenis, tenis stołowy, jeździectwo, wspinaczka, squash, sporty walki)

Ministerstwo Sportu i Turystyki

Aktywne Wakacje

PROGRAM AKTYWNE WAKACJE

Budżet programu:

15 mln zł

Wnioskodawcy: kluby, stowarzyszenia i fundacje prowadzące działalność w obszarze kultury fizycznej oraz działalność pożytku publicznego

Ministerstwo Sportu i Turystyki

FUNDACJA LOTTO im. H. KONOPACKIEJ

WITAJ W KLUBIE
RZĄDOWY PROGRAM
„KLUB"

PROGRAM KLUB

12 000 zł
dla klubów jednosekcyjnych

17 000 zł
dla klubów wielosekcyjnych

Wnioskodawcy: kluby i stowarzyszenia prowadzące działalność w obszarze kultury fizycznej oraz działalność pożytku publicznego

Ministerstwo Sportu i Turystyki

LZS

KLUB PRO

PROGRAM WSPIERANIA KLUBÓW SPORTOWYCH - KLUB PRO

Budżet programu:

Ponad

100 mln zł

Wsparcie na szkolenie młodzieży w **900 klubach sportowych** w całej Polsce

Ministerstwo Sportu i Turystyki

FUNDACJA LOTTO im. H. KONOPACKIEJ

ABC RUCHU - PŁYWAM

Budżet programu:

22 820 000 zł

na naukę pływania dla uczniów klas I – III szkół podstawowych

Wnioskodawcy: kluby, stowarzyszenia, fundacje i jednostki samorządu terytorialnego

Ministerstwo Sportu i Turystyki

ABC RUCHU - PŁYWAM

Termin naboru wniosków:

grudzień 2026

Rozstrzygnięcie:

styczeń – luty 2027

Ministerstwo
Sportu i Turystyki

PROGRAM UPOWSZECHNIANIA SPORTU OSÓB Z NIEPEŁNOSPRAWNOŚCIAMI

Budżet programu:

35 mln zł

Wnioskodawcy: kluby, stowarzyszenia, fundacje – wymagany zapis w statucie dotyczący prowadzenia działalności w obszarze kultury fizycznej i sportu osób z niepełnosprawnościami

Ministerstwo Sportu i Turystyki

PROGRAM UPOWSZECHNIANIA SPORTU OSÓB Z NIEPEŁNOSPRAWNOŚCIAMI

Wsparcie organizacji zajęć, imprez, obozów sportowych osób z niepełnosprawnościami

Nabór wniosków:

grudzień 2026

Rozstrzygnięcie naboru:

styczeń - luty 2027

Ministerstwo Sportu i Turystyki



Ministerstwo
Sportu i Turystyki