MAPA SYTUACYJNO-PRZEGLĄDOWA
SIEDLISK PRZYRODNICZYCH I OBSZARÓW NATURA 2000

NADLEŚNICTWO

GOŚCINO

OBRĘB

GOŚCINO

REGIONALNA DYREKCJA LASÓW PAŃSTWOWYCH W SZCZECINKU

Stan na 01.01.2026

POWIERZCHNIA 24 668.56 ha (24 668.5678 ha)

współwłasność 0.4403 ha

Skala 1:50 000

500250 0 500 1 000 1 500 2 000 2 500 3 000 3 500 4 000 4 500 5 000 5 500 m

Układ współrzędnych „PL-1992"

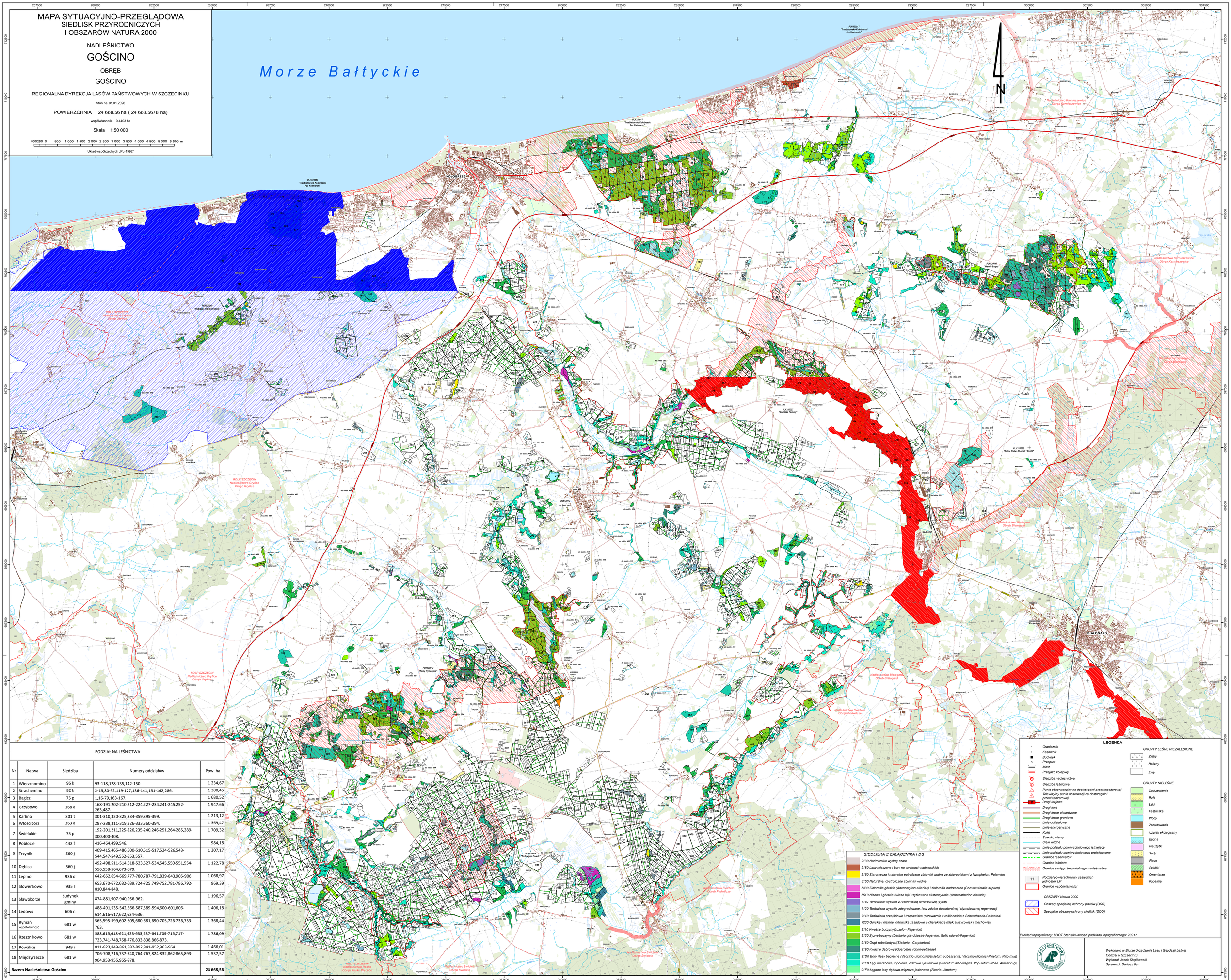

PODZIAŁ NA LEŚNICTWA

Nr	Nazwa	Siedziba	Numery oddziałów	Pow. ha
1	Wierzchomino	95 k	93-118,128-135,142-150.	1 234,67
2	Strachomino	82 k	2-15,80-92,119-127,136-141,151-162,286.	1 300,45
3	Bagicz	75 p	1,16-79,163-167.	1 680,52
4	Grzybowo	168 a	168-191,202-210,212-224,227-234,241-245,252-263,487.	1 947,66
5	Karlino	301 t	301-310,320-325,334-359,395-399.	1 213,12
6	Włościbórz	363 a	287-288,311-319,326-333,360-394.	1 369,47
7	Świelubie	75 p	192-201,211,225-226,235-240,246-251,264-285,289-300,400-408.	1 709,32
8	Pobłocie	442 f	416-464,499,546.	984,18
9	Trzynik	560 j	409-415,465-486,500-510,515-517,524-526,543-544,547-549,552-553,557.	1 307,17
10	Dębica	560 j	492-498,511-514,518-523,527-534,545,550-551,554-556,558-564,673-679.	1 122,78
11	Lepino	936 d	642-652,654-669,777-780,787-791,839-843,905-906.	1 068,97
12	Słowenkowo	935 l	653,670-672,682-689,724-725,749-752,781-786,792-810,844-848.	969,39
13	Sławoborze	budynek gminy	874-881,907-940,956-962.	1 196,57
14	Ledowo	606 n	488-491,535-542,566-587,589-594,600-601,606-614,616-617,622,634-636.	1 406,18
15	Rymań współwłasność	681 w	565,595-599,602-605,680-681,690-705,726-736,753-763.	1 368,44
16	Rzesznikowo	681 w	588,615,618-621,623-633,637-641,709-715,717-723,741-748,768-776,833-838,866-873.	1 786,09
17	Powalice	949 i	811-823,849-861,882-892,941-952,963-964.	1 466,01
18	Międzyrzecze	681 w	706-708,716,737-740,764-767,824-832,862-865,893-904,953-955,965-978.	1 537,57
	Razem Nadleśnictwo Gościno			**24 668,56**

SIEDLISKA Z ZAŁĄCZNIKA I DS

- 2130 Nadmorskie wydmy szare
- 2180 Lasy mieszane i bory na wydmach nadmorskich
- 3150 Starorzecza i naturalne eutroficzne zbiorniki wodne ze zbiorowiskami z Nympheion, Potamion
- 3160 Naturalne, dystroficzne zbiorniki wodne
- 6430 Ziołorośla górskie (Adenostylion alliariae) i ziołorośla nadrzeczne (Convolvuletalia sepium)
- 6510 Niżowe i górskie świeże łąki użytkowane ekstensywnie (Arrhenatherion elatioris)
- 7110 Torfowiska wysokie z roślinnością torfotwórczą (żywe)
- 7120 Torfowiska wysokie zdegradowane, lecz zdolne do naturalnej i stymulowanej regeneracji
- 7140 Torfowiska przejściowe i trzęsawiska (przeważnie z roślinnością z Scheuchzerio-Caricetea)
- 7230 Górskie i nizinne torfowiska zasadowe o charakterze młak, turzycowisk i mechowisk
- 9110 Kwaśne buczyny(Luzulo - Fagenion)
- 9130 Żyzne buczyny (Dentario glandulosae-Fagenion, Galio odorati-Fagenion)
- 9160 Grąd subatlantycki(Stellario - Carpinetum)
- 9190 Kwaśne dąbrowy (Quercetea robori-petraeae)
- 91D0 Bory i lasy bagienne (Vaccinio uliginosi-Betuletum pubescentis, Vaccinio uliginosi-Pinetum, Pino mug)
- 91E0 Łęgi wierzbowe, topolowe, olszowe i jesionowe (Salicetum albo-fragilis, Populetum albae, Alnenion gl)
- 91F0 Łęgowe lasy dębowo-wiązowo-jesionowe (Ficario-Ulmetum)

LEGENDA

- Granicznik
- Kasownik
- Budynek
- Przepust
- Most
- Przejazd kolejowy
- Siedziba nadleśnictwa
- Siedziba leśnictwa
- Punkt obserwacyjny na dostrzegalni przeciwpożarowej
- Telewizyjny punkt obserwacji na dostrzegalni przeciwpożarowej
- Drogi krajowe
- Drogi inne
- Drogi leśne utwardzone
- Drogi leśne gruntowe
- Linie oddziałowe
- Linie energetyczne
- Kolej
- Ścieżki, wizury
- Cieki wodne
- Linie podziału powierzchniowego istniejące
- Linie podziału powierzchniowego projektowane
- Granice rezerwatów
- Granice leśnictw
- Granice zasięgu terytorialnego nadleśnictwa
- 11 Podział powierzchniowy sąsiednich jednostek LP
- Granice współwłasności

OBSZARY Natura 2000

- Obszary specjalnej ochrony ptaków (OSO)
- Specjalne obszary ochrony siedlisk (SOO)

GRUNTY LEŚNE NIEZALESIONE

- Zręby
- Halizny
- Inne

GRUNTY NIELEŚNE

- Zadrzewienia
- Role
- Łąki
- Pastwiska
- Wody
- Zabudowania
- Użytek ekologiczny
- Bagna
- Nieużytki
- Sady
- Place
- Szkółki
- Cmentarze
- Kopalnia

Podkład topograficzny: BDOT Stan aktualności podkładu topograficznego: 2021 r.

LASY PAŃSTWOWE

Wykonano w Biurze Urządzania Lasu i Geodezji Leśnej
Oddział w Szczecinku
Wykonał: Jacek Słupikowski
Sprawdził: Dariusz Ber