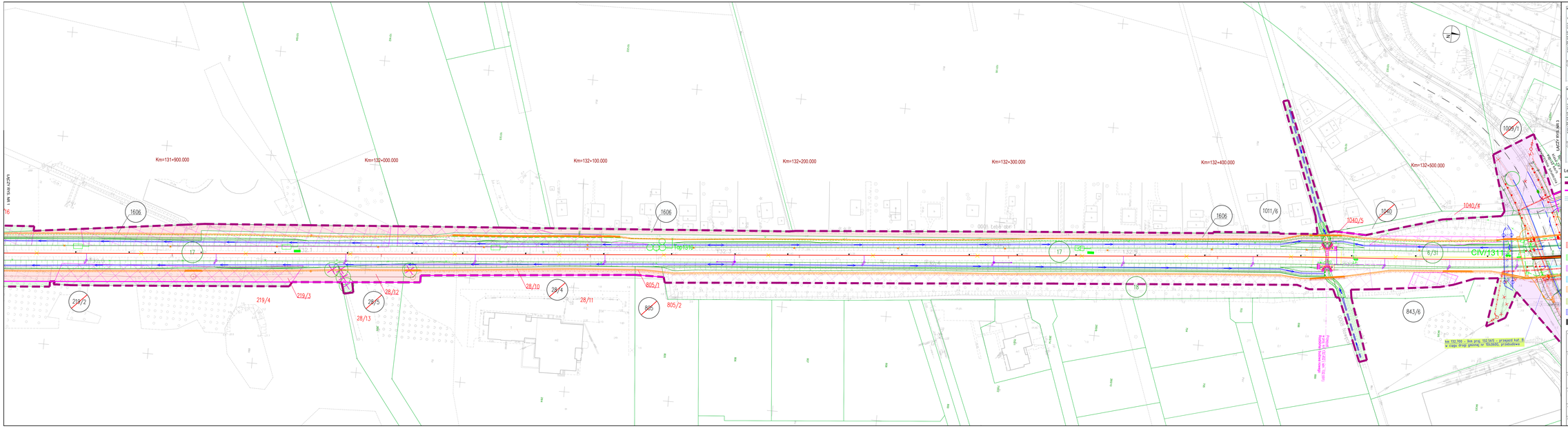
Km=131+900.000
Km=132+000.000
Km=132+100.000
Km=132+200.000
Km=132+300.000
Km=132+400.000
Km=132+500.000
1606
17
219/2
219/4
219/3
28/5
28/12
28/13
28/10
28/4
28/11
805/1
805/2
805
1011/6
1040/5
1040/4
1009/1
6/31
843/6
CIV/1311
km 132,750 – kw. proj. 132,545 – przejazd kat. B
w ciągu drogi gminnej nr 100,0000, przebudowa
EKSPLOATACJA LINII KOLEJOWEJ
EKSPLOATACJA LINII KOLEJOWEJ
Legenda:
granica działki ewidencyjnej
zakres inwestycji objęty wnioskiem
linie rozgraniczające, oraz linie przedstawiające proponowane wydzielenie pasów dróg różnych kategorii komplementarne inwestycje
nr 3209/3 numer działki ewidencyjnej według projektowanego podziału nieruchomości
825 działki w użytkowaniu wieczystym PKP S.A.
825 działki niebędące w użytkowaniu wieczystym PKP S.A. lub PKP PLK S.A. przeznaczone pod inwestycję
825 podział nieruchomości
przejęcie terenów na rzecz Skarbu Państwa w użytkowanie wieczyste PKP PLK S.A. oraz terenów należących do Skarbu Państwa do przejęcia w użytkowanie wieczyste PKP PLK S.A. zgodnie z art. 9a ust. 3 pkt 1 i art. 9c ust. 3b ustawy o transporcie kolejowym
zajęcie w ramach ograniczenia w korzystaniu zgodnie z art. 9q ust. 1 pkt 6 ustawy o transporcie kolejowym
nieodpłatne zajęcie na czas realizacji inwestycji - teren dróg publicznych zgodnie z art. 9ya ust. 1 ustawy o transporcie kolejowym
nieodpłatne zajęcie na czas realizacji inwestycji - teren wód płynących zgodnie z art. 9ya ust. 1 ustawy o transporcie kolejowym
przekazanie na rzecz właściwego samorządu gminy, w związku z budową lub przebudową dróg publicznych zgodnie z art. 9e. ust. 3e ustawy o transporcie kolejowym
przekazanie na rzecz właściwego samorządu powiatu, w związku z budową lub przebudową dróg publicznych zgodnie z art. 9e. ust. 3e ustawy o transporcie kolejowym
przekazanie na rzecz właściwego samorządu województwa, w związku z budową lub przebudową dróg publicznych zgodnie z art. 9e. ust. 3e ustawy o transporcie kolejowym
część projektu objęta oddzielnym wnioskiem o wydanie decyzji ULLK.
Zamawiający:
PKP POLSKIE LINIE KOLEJOWE S.A.
PKP Polskie Linie Kolejowe S.A.
ul. Targowa 74
03 - 734 Warszawa
Wykonawca:
Multiconsult Polska sp. z o.o.
00-203 Warszawa, ul. Bonifraterska 17
Transprojekt Gdańsk sp. z o.o.
80-253 Gdańsk, ul. Zakopiańska 2
Nazwa projektu:
Budowa, przebudowa, rozbudowa i remont układu torowego wraz z infrastrukturą, układu drogowego, sieci trakcyjnej urządzeń i sieci elektroenergetycznych, urządzeń sieci telekomunikacyjnych, sieci urządzeń sterowania ruchem kolejowym, urządzeń sieci zasilających, peronów oraz obiektów inżynierskich - kolaboracyjnych w ramach zadania inwestycyjnego pn. „Modernizacja dostępu kolejowego do aglomeracji gdańskiej, Lotnisko – Kąpielisko"
Nazwa opracowania:
DECYZJA O USTALENIU LOKALIZACJI LINII KOLEJOWEJ
Opracowanie wnioskowe o wydanie decyzji o ustaleniu lokalizacji linii kolejowej nr 229 Lębork- Leśna dla odcinka 1C w km 131+232 do 132+778 (km proj. od 131+000 do 133+417)
Branża:
Opracowanie kartograficzne
Tytuł rysunku:
Plan sytuacyjny - przedstawienie proponowanego przebiegu linii kolejowej, z zaznaczeniem terenu niezbędnego do planowanych obiektów budowlanych
Nr umowy:
90/105/0005/23/Z/1
Data opracowania:
08.2025
Wersja:
3.0
Skala:
1:500
Nr rysunku:
S045-ULLK-1C-2
MAPA SYTUACYJNO - WYSOKOŚCIOWA
SKALA 1: 500
ZAŁĄCZNIK NR 1 DO DECYZJI ZNAKU: DZIAŁY - LUKI
Data sporządzenia: 10.2025
Multiconsult
PKP S.A.
Departament Zarządzania Nieruchomościami
Wydział Gruntów Zdecentralizowanych Zarządzania i Obrotu
Dyrektor
ANDRZEJ NADRZALNY
Zastępca Dyrektora
MONIKA WIŚNIEWSKA
Starszy Specjalista
Dariusz Pałkowski
Przedstawione działki Państwowego Zasobu Nieruchomości, położone w obrębie ewidencyjnym Lębork, zostały wydane na rzecz spółki PKP Polskie Linie Kolejowe S.A. decyzjami administracyjnymi, o których mowa w art. 9ya ust. 1 ustawy z dnia 16 grudnia 2005 r. o transporcie kolejowym (t.j. Dz. U. z 2024 r. poz. 1574 ze zm.).
15 10 2025
Data sporządzenia: 10.2025