

MINISTERSTWO ROLNICTWA I ROZWOJU WSI

ZINTEGROWANY SYSTEM ROLNICZEJ INFORMACJI RYNKOWEJ - (ZSRIR)

(podstawa prawna: ustawa o rolniczych badaniach rynkowych z dnia 30 marca 2001 r.)

WYDZIAŁ INFORMACJI RYNKOWEJ I STATYSTYKI ROLNEJ

Rynek wołowiny i cielęciny

(informacja tygodniowa¹)

NR 31/2019

Czwartek, 8 sierpnia 2019 r.

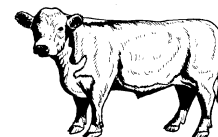

Notowania² w okresie: 29.07 – 04.08.2019r.

1. Ceny zakupu bydła rzeźnego w Polsce

Tablica 1. Zbiorcze zestawienie danych dotyczących zakupionego bydła rzeźnego w ubojniach w kraju

POLSKA										
Kategoria bydła	CENA ZAKUPU*					Średnia masa tuszy ciepłej		Liczba sztuk Zmiana tyg. [%]	Struktura skupu	
	wg w.ż.* [z/kg]	dla mpc** [z/tonę]	dla mps** [z/tonę]	Zmiana ceny [%]		[kg]	Zmiana tyg. [%]		[%]	Zmiana tyg. [w pkt. %]
	2019-08-04	2019-08-04	2019-08-04	tyg.	roczna	2019-08-04	[%]		2019-08-04	
Bydło ogółem	5,84	11 277	11 502	1,5	-12,9	313,9	-0,5	0,5	100,0	-
bydło 8-12 m-cy (Z)	5,84	10 841	11 057	-2,0	-18,7	231,4	-14,0	-36,4	0,0	0,0
byki 12-24 m-ce (A)	6,28	11 776	12 011	3,1	-15,4	354,3	0,0	4,1	34,4	1,2
byki > 24 m-cy (B)	6,16	11 565	11 796	3,1	-16,6	390,5	0,7	3,3	10,3	0,3
wolce > 12 m-cy (C)	--	--	--	--	--	--	--	--	--	--
krowy (D)	4,75	9 752	9 947	0,5	-12,5	270,2	-2,0	1,0	32,9	0,2
jałówki > 12 m-cy (E)	6,36	12 286	12 532	-0,5	-5,7	281,0	-1,5	-6,4	22,3	-1,6

* - jest to cena netto zapłacona dostawcom bydła za dostarczony do rzeźni pełnowartościowy żywiec wołowy na bazie franco zakład czyli wraz z kosztami transportu dostawcy jak i rzeźni jeśli poniosła ona koszty transportu związane z zakupem żywca. Cena ta zawiera również wszelkie dodatkowe płatności (premie, nagrody itp.) niezależnie od okresu w jakim zostały wypłacone.

** - w.ż. - waga żywa (cenę za wagę żywą wyliczono stosując średnie wskaźniki wydajności rzeźnej uzyskane w Polsce (średnia ważona) w latach 2011-2015: bydło ogółem - 0,518 (było 0,507); byki do 2 lat - 0,539 (było 0,550); byki > 2 lat - 0,535 (było 0,520); wolce - 0,54 (było 0,540); krowy - 0,465 (było 0,478) i jałówki – 0,516 (było 0,530),

mpc - masa poubojowa ciepła, mps - masa poubojowa schłodzona,

*** z uwagi na ustawy o obowiązkach nieidentyfikowalności danych, ceny nie podano

Źródło: Zintegrowany System Rolniczej Informacji Rolniczej (ZSRIR – MRiRW)

¹ Wersja biuletynu z prezentacją graficzną danych publikowana jest w ostatnim tygodniu każdego miesiąca.

² Badanie cen zakupu i cen sprzedaży w zakładach mięsnych prowadzone jest na reprezentatywnej próbie. Ceny zakupu rejestrowane są dla klas SEUROP wg rozporządzenia Rady (WE) Nr 1234/2007 z dnia 22 października 2007r. ustanawiającego wspólną organizację rynków rolnych oraz przepisy szczegółowe dotyczące niektórych produktów rolnych („rozporządzenie o jednolitej wspólnej organizacji rynku”) (Dz.U. L 299 z 16.11.2007, str. 1, z późn. zm.) i wg rozporządzenia Komisji (WE) nr 1249/2008 z dnia 10 grudnia 2008 r. r. ustanawiającego szczegółowe zasady wdrożenia wspólnotowych skal klasyfikacji tusz wołowych, wieprzowych i baranich oraz raportowania ich cen (Dz. U. Nr L 337 z 16.12.2008, str. 3 z późn. zm.) oraz rozporządzenia Ministra Rolnictwa i Rozwoju Wsi z dnia 4 lutego 2009 r. w sprawie szczegółowego sposobu oznaczania klasy jakości handlowej tusz wołowych (Dz.U. z dn. 19.02.2009r. Nr 28, poz. 180). Ceny zakupu rejestrowane są dla masy poubojowej schłodzonej.

Badanie cen targowiskowych prowadzone jest na targowiskach na których dokonywany jest obrót bydłem a ceny rejestrowane są jako średnie arytmetyczne zrealizowanych transakcji

Wykorzystanie możliwe z dokładnym podaniem źródła

Z i n t e g r o w a n y S y s t e m
R o l n i c z e j I n f o r m a c j i R y n k o w e j

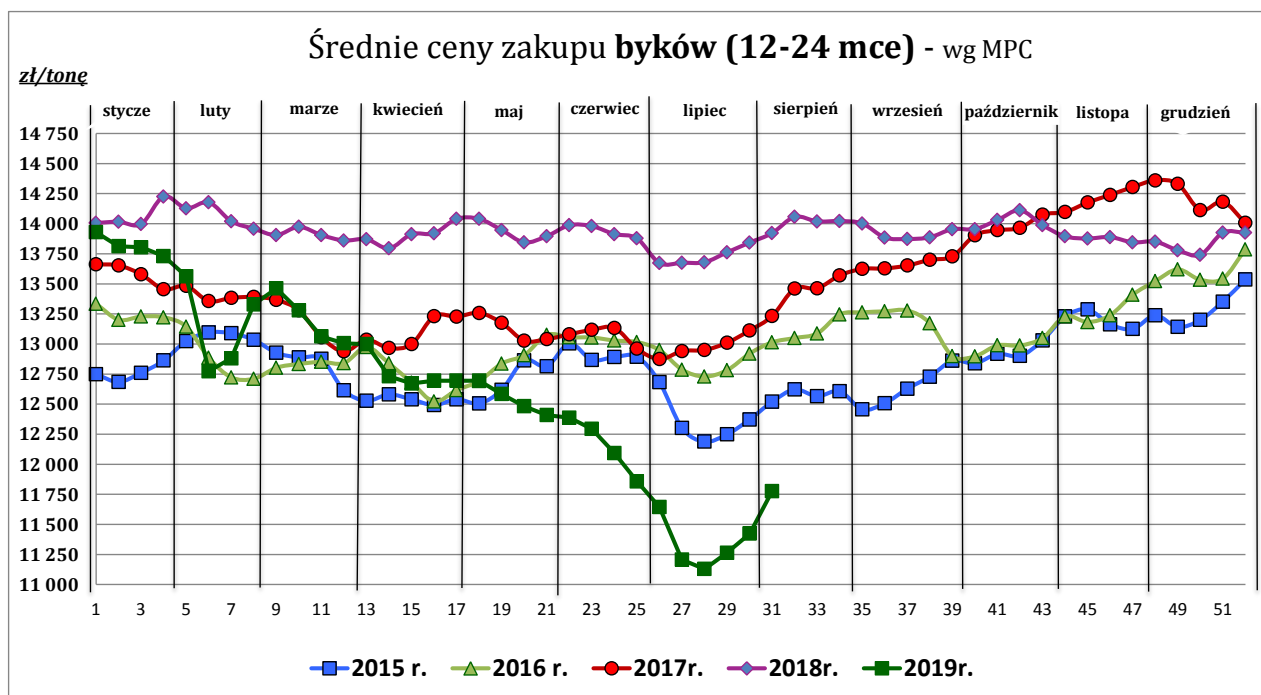
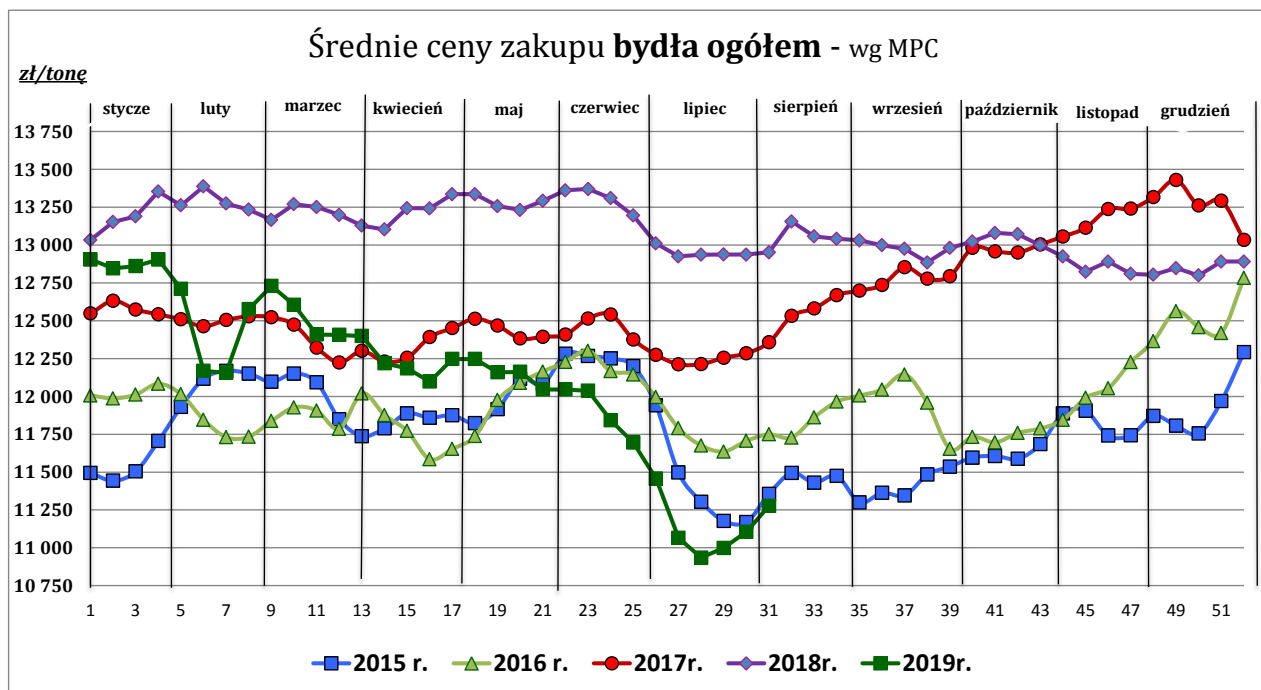

Wykorzystanie możliwe z dokładnym podaniem źródła

**Zintegrowany System
Rolniczej Informacji Rynkowej**

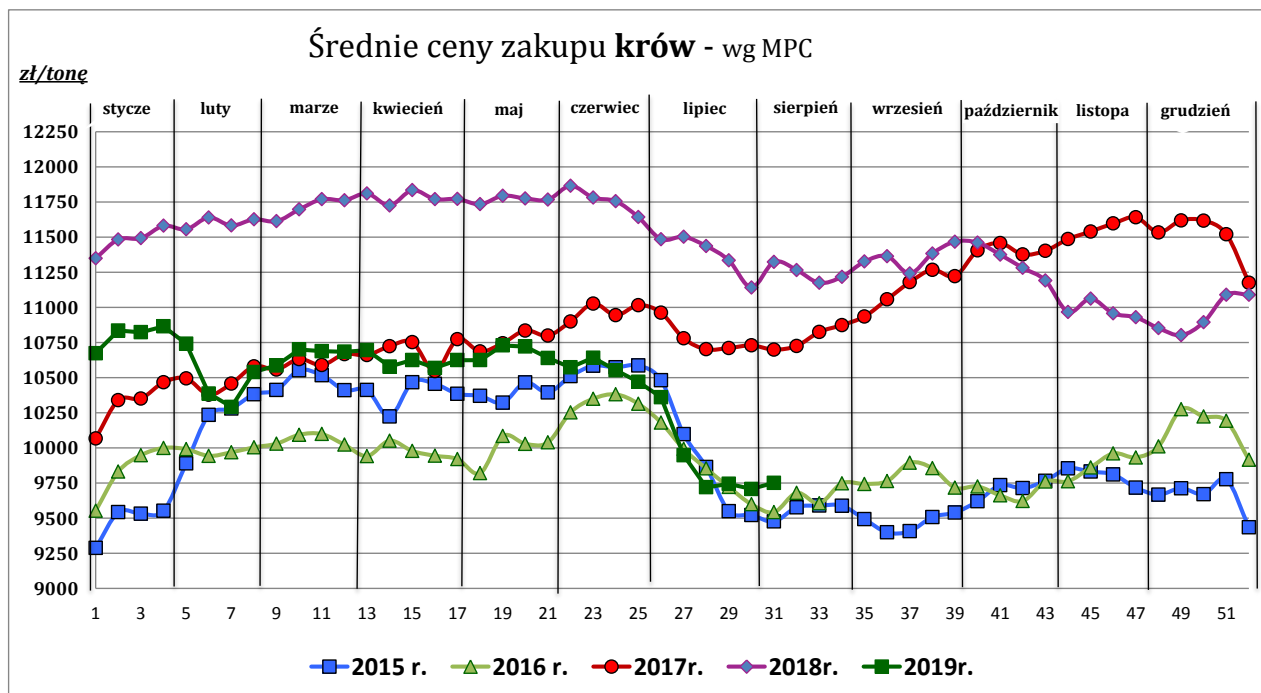
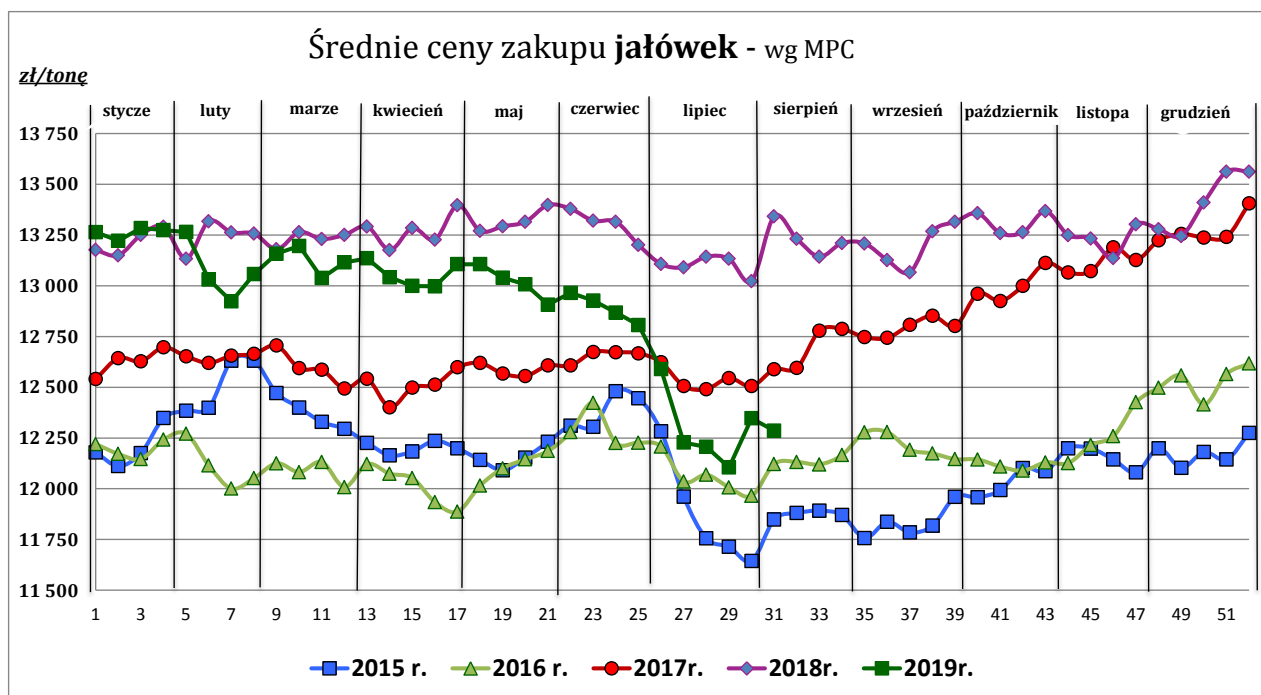

Źródło: Zintegrowany System Rolniczej Informacji Rynkowej (ZSRIR – MRiRW)

Tablica 2. Zbiorcze zestawienie danych dotyczących zakupu bydła rzeźnego wg makroregionów

MAKROREGION									
Kategoria bydła	Cena zakupu				Średnia tuszy [kg]	masa cieplej Zmiana tyg. [%]	Zmiana tyg. poziomu uboju [%]	Struktura zakupu	
	wg w.ż. [zł/kg]	dla mpc [zł/tonę]	dla mps [zł/tonę]	Zmiana tyg. [%]				[%]	Zmiana tyg. [w pkt. %]
	2019-08-04	2019-08-04	2019-08-04		2019-08-04	tyg. [%]		2019-08-04	
Centralny									
Bydło ogółem	5,92	11 419	11 647	2,0	317,7	0,9	-2,8	100,0	-
bydło 8-12 m-cy (Z)	5,52	10 245	10 450	-6,8	210,0	-25,4	-85,7	0,0	-0,1
byki 12-24 m-ce (A)	6,32	11 863	12 100	3,6	354,0	1,2	1,5	36,6	1,5
byki > 24 m-cy (B)	6,20	11 631	11 864	3,3	392,6	1,1	14,1	12,5	1,9
wolce > 12 m-cy (C)	--	--	--	--	--	--	--	--	--
krowy (D)	4,74	9 735	9 929	2,9	265,3	-1,7	-1,6	28,1	0,3
jałówki > 12 m-cy (E)	6,38	12 312	12 559	-1,2	282,7	-1,3	-16,2	22,8	-3,6
Południowy									
Bydło ogółem	5,85	11 288	11 513	1,3	311,8	-1,9	6,6	100,0	-
bydło 8-12 m-cy (Z)	5,89	10 929	11 148	-2,4	235,0	-5,1	50,0	0,1	0,0
byki 12-24 m-ce (A)	6,24	11 713	11 947	2,4	353,7	-1,6	10,9	35,0	1,4
byki > 24 m-cy (B)	6,14	11 529	11 760	2,9	381,7	-0,4	-9,3	8,2	-1,4
wolce > 12 m-cy (C)	--	--	--	--	--	--	--	--	--
krowy (D)	4,82	9 888	10 086	-1,0	273,6	-2,6	2,1	33,6	-1,5
jałówki > 12 m-cy (E)	6,40	12 351	12 598	0,0	279,1	-1,4	14,0	23,0	1,5
Północny									
Bydło ogółem	5,15	9 939	10 138	-2,8	297,0	-2,8	-9,3	100,0	-
bydło 8-12 m-cy (Z)	--	--	--	--	--	--	--	--	--
byki 12-24 m-ce (A)	5,76	10 799	11 015	0,4	373,3	0,8	-35,1	11,3	-4,5
byki > 24 m-cy (B)	5,73	10 751	10 966	0,6	439,6	4,8	-25,0	5,5	-1,2
wolce > 12 m-cy (C)	--	--	--	--	--	--	--	--	--
krowy (D)	4,55	9 348	9 535	-2,7	275,8	-1,6	7,1	68,3	10,5
jałówki > 12 m-cy (E)	5,83	11 257	11 482	0,3	282,8	-2,1	-31,6	14,8	-4,8

*- z uwagi na ustawowy obowiązek nieidentyfikowalności danych, ceny nie podano

** - z uwagi na brak porównywalności w obecnym tygodniu, danych nie podano

Makroregiony skupu bydła oraz sprzedaży wołowiny w cwieńtuszach

Nazwa makroregionu	Województwa wchodzące w skład makroregionu
centralny	kujawsko-pomorskie, mazowieckie, łódzkie, wielkopolskie, lubuskie
południowy	lubelskie, małopolskie, podkarpackie, świętokrzyskie, dolnośląskie, opolskie, śląskie
północny	podlaskie, pomorskie, warmińsko-mazurskie, zachodnio-pomorskie

Wykorzystanie możliwe z dokładnym podaniem źródła

**Z i n t e g r o w a n y S y s t e m
R o l n i c z e j I n f o r m a c j i R y n k o w e j**

2. Ceny sprzedaży wołowiny w Polsce

Tablica 3. Średnie ceny netto i struktura sprzedaży ćwierci wołowych w ubojniach bydła z przeznaczeniem na rynek wewnętrzny dla Polski oraz makroregionów

TOWAR	CENA [zł/tona]		Zmiana tygodniowa ceny [%]	Struktura sprzedaży			Wielkość sprzedaży zmiana tyg. [%]
	2019-08-04	2019-07-28		2019-08-04	2019-07-28	Zmiana tygodniowa [%]	
POLSKA							
Ćwierci z buhajków do 2 lat - OGÓLEM	12 350	12 245	0,9	100,00	100,00	--	-12,9
ćwierci przednie	9 687	9 456	2,4	11,81	14,18	-16,7	-27,4
ćwierci tylne	14 775	15 492	-4,6	14,80	16,14	-8,3	-20,1
ćwierci kompensowane	12 289	12 060	1,9	73,39	69,69	5,3	-8,2
Ćwierci z krów rzeźnych - OGÓLEM	10 378	10 265	1,1	100,00	100,00	--	-30,3
ćwierci przednie	8 867	8 861	0,1	2,15	2,40	-10,6	-37,7
ćwierci tylne	15 492	14 390	7,7	3,36	2,92	15,0	-19,8
ćwierci kompensowane	10 231	10 174	0,6	94,49	94,67	-0,2	-30,4
CENTRALNY							
Ćwierci z buhajków do 2 lat - OGÓLEM	12 110	11 807	2,6	100,00	100,00	--	-20,2
ćwierci przednie	10 255	10 335	-0,8	4,72	3,35	40,7	12,2
ćwierci tylne	15 090	15 161	-0,5	2,44	1,74	40,4	12,0
ćwierci kompensowane	12 126	11 798	2,8	92,85	94,91	-2,2	-22,0
Ćwierci z krów rzeźnych - OGÓLEM	10 420	10 185	2,3	100,00	100,00	--	-40,8
ćwierci przednie	--	*	--	0,00	0,44	--	--
ćwierci tylne	--	*	--	0,00	0,06	--	--
ćwierci kompensowane	10 420	10 185	2,3	100,00	99,50	0,5	-40,5
POŁUDNIOWY							
Ćwierci z buhajków do 2 lat - OGÓLEM	12 561	12 623,4	-0,5	100,00	100,00	--	-14,2
ćwierci przednie	9 403	9 359	0,5	20,46	26,97	-24,1	-34,9
ćwierci tylne	14 687	15 539	-5,5	28,88	30,64	-5,7	-19,1
ćwierci kompensowane	12 625	12 593	0,2	50,65	42,39	19,5	2,6
Ćwierci z krów rzeźnych - OGÓLEM	10 411	10 297	1,1	100,00	100,00	--	-33,3
ćwierci przednie	--	--	--	0,00	0,00	--	--
ćwierci tylne	*	*	--	3,30	1,77	--	--
ćwierci kompensowane	10 277	10 238	0,4	96,70	98,23	-1,6	-34,3
PÓLNOCNY							
Ćwierci z buhajków do 2 lat - OGÓLEM	12 411	12 551	-1,1	100,00	100,00	--	22,5
ćwierci przednie	*	*	--	6,96	8,33	--	--
ćwierci tylne	*	*	--	9,10	18,25	--	--
ćwierci kompensowane	12 215	12 241	-0,2	83,94	73,42	14,3	40,1
Ćwierci z krów rzeźnych - OGÓLEM	10 270	10 443	-1,7	100,00	100,00	--	7,2
ćwierci przednie	*	*	--	8,32	12,98	--	--
ćwierci tylne	*	*	--	9,00	13,78	--	--
ćwierci kompensowane	9 787	9 961	-1,7	82,68	73,25	12,9	21,0

* - z uwagi na ustawowy obowiązek nieidentyfikowalności danych, ceny nie podano.

Makroregiony skupu bydła oraz sprzedaży wołowiny w ćwierćtuszach

Nazwa makroregionu	Województwa wchodzące w skład makroregionu
centralny	kujawsko-pomorskie, mazowieckie, łódzkie, wielkopolskie, lubuskie
południowy	lubelskie, małopolskie, podkarpackie, świętokrzyskie, dolnośląskie, opolskie, śląskie
północny	podlaskie, pomorskie, warmińsko-mazurskie, zachodnio-pomorskie

Wykorzystanie możliwe z dokładnym podaniem źródła

Z i n t e g r o w a n y S y s t e m
R o l n i c z e j I n f o r m a c j i R y n k o w e j

Tablica 4. Średnie ceny netto sprzedaży elementów mięsa wołowego z przeznaczeniem na rynek wewnętrzny dla Polski oraz makroregionów w okresie: 29.07 – 04.08.2019 r.

Makroregion	Cena sprzedaży [zł/tonę]		Tygodniowa zmiana ceny [%]	
	rostbef z/k	udziec b/k	rostbef z/k	udziec b/k
Ogółem kraj	23 106	20 596	-33,4	-4,1
Południowo-zachodni	--	*	--	--
Wielkopolski	*	*	--	--
Północno-zachodni	*	*	--	--
Północno-wschodni	--	*	--	--
Mazowiecko-łódzki	*	20 353	--	5,7
Kujawski	--	*	--	--
Wschodni-dolny	*	20 996	--	5,2
Południowo-środkowy	*	*	--	--

* - z uwagi na ustawowy wymóg nieidentyfikowalności danych, ceny nie podano

3. Ceny bydła żywego³ w Polsce

3.1 Ceny cieląt i młodego bydła opasowego w handlu hurtowym

Tablica 5. Średnie ceny zakupu cieląt płci męskiej oraz młodego bydła opasowego

Kategoria bydła	Jednostka	Cena zakupu			Zmiana ceny	
		2019-08-04	2019-07-28	2018-08-05	tyg. [%]	roczna [%]
Byczki od 8 dni do 4 tygodni - typ mleczny	zł/szt	472,87	533,92	609,98	-11,4	-22,5
Byczki od 8 dni do 4 tygodni - typ mięsny	zł/szt	712,22	772,89	776,57	-7,8	-8,3
Młode bydło opasowe 6-12 m-cy	zł/kg w.ż.	--	--	--	--	--

* - z uwagi na ustawowy wymóg nieidentyfikowalności danych, ceny nie podano;

³ - W handlu hurtowym bydlęciem żywym badane ceny byczków od 8 dni do 4 tygodni dotyczą cieląt przeznaczonych do dalszego chowu pochodzących od bydła ras mlecznych w przypadku typu mlecznego oraz od bydła ras mięsnych, ogólnoużytkowych i krzyżówek z rasami mięsnymi w przypadku typu mięsnego

- W handlu targowiskowym monitorowane są występujące na tym rynku kategorie bydła

Wykorzystanie możliwe z dokładnym podaniem źródła

**Z i n t e g r o w a n y S y s t e m
R o l n i c z e j I n f o r m a c j i R y n k o w e j**

3.2 Ceny bydła na targowiskach

Tablica 6. Średnie krajowe ceny bydła uzyskane w transakcjach targowiskowych

Kategoria informacji	Tydzień		Zmiana
	2019-08-02	2019-07-26	tygodniowa [%]
<u>cielęta 60-100 kg</u>			
cena min. w zł/kg	10,00 *		--
cena max. w zł/kg	17,00 *		--
<i>cena średnia w zł/kg</i>	12,50 *		--
szacunkowa podaż w szt	100 *		--
szacunkowa sprzedaż w szt	76 *		--
wsk. warunków atmosferycznych *	3,0 *		--
<u>młode bydło opasowe</u>			
cena min. w zł/kg	*	*	--
cena max. w zł/kg	*	*	--
<i>cena średnia w zł/kg</i>	*	*	--
szacunkowa podaż w szt	*	*	--
szacunkowa sprzedaż w szt	*	*	--
wsk. warunków atmosferycznych *	*	*	--
<u>krowy wybrakowane</u>			
cena min. w zł/kg	*	*	--
cena max. w zł/kg	*	*	--
<i>cena średnia w zł/kg</i>	*	*	--
szacunkowa podaż w szt	*	*	--
szacunkowa sprzedaż w szt	*	*	--
wsk. warunków atmosferycznych *	*	*	--

** - wsk. war. atmosferycznych zawiera się między liczbą 1 a 3 i jest średnią arytmetyczną z zanotowanych na targowiskach w dniu badań, jednego z trzech stopni pogody: 1-zła, 2-przeciętna i 3-dobra.

* - z uwagi na ustawy wymóg nieidentyfikowalności danych, ceny nie podano

Metodyka badań targowiskowych

Notowania cen bydła na targowiskach realizowane są w 13 województwach w kraju (oprócz⁴: lubuskiego, opolskiego i zachodnio-pomorskiego) na maksymalnie 90 reprezentatywnych targowiskach.

Pod pojęciem targowisko rozumiany jest zorganizowany rynek lokalny, którego dominującymi uczestnikami są okoliczni producenci rolni.

Prezentowane ceny są cenami średnimi arytmetycznymi obliczanymi z odnotowanej liczby zawartych transakcji, tylko dla bydła w określonym wieku i przedziale wagowym:

1. cielęta do chowu lub na rzeź o wadze 60 – 100 kg, zarówno buhajki jak i jałówki,
2. młode bydło opasowe od 6 do 12 miesięcy,
3. krowy wybrakowane po selekcji i starsze powyżej 6 lat

Zestawienie cen dotyczy ostatniego tygodnia, natomiast na poszczególnych targowiskach badania cen dokonywane są raz w tygodniu, raz na dwa tygodnie lub raz w miesiącu (w zwyczajowo przyjęty dzień targowy lub w jeden z kilku dni targowych).

Obroty na tych rynkach mają charakter lokalny.

Notowań cen dokonują pracownicy Ośrodków Doradztwa Rolniczego

Uwaga:

Analiza handlu zagranicznego za styczeń- maj 2019r. (dane wstępne) oraz uboje bydła w okresie styczeń-maj 2019 r., są zawarte w wersji EXCEL biuletynu.

Biuletyn „*Rynek wołowiny i cielęciny*” ukazuje się w każdy czwartek.

Informacje zamieszczane w tym biuletynie przekazywane są przez współpracujące z nami podmioty na podstawie Ustawy o badaniach rynkowych z dn. 30 marca 2001r.

Wydawca:

Ministerstwo Rolnictwa i Rozwoju Wsi,
Departament Promocji i Jakości Żywności
ul. Wspólna 30, 00-930 Warszawa,
tel. (022) 623-16-33, fax (022) 623-27-06

Internet: <http://www.minrol.gov.pl>, E-mail: biuletyn@minrol.gov.pl

Autor: Anna Pankiewicz tel. (022) 623-16-33 E-mail: Anna.Pankiewicz@minrol.gov.pl

⁴ w w/w województwach bydło w handlu targowiskowym nie występuje bądź ma charakter incydentalny