



Rzeczoznawcy Techniczno-Motoryzacyjni

**EKSPERTtech**

oś. Na Stoku 65B/5, 25-437 Kielce | tel. 696 448 438 | email: biuro@eksperttech.pl | NIP 6572606451

www.eksperttech.pl

**Wycena numer: 90/2026**

z dnia: 2026/03/19

Wykonawca wyceny : mgr inż. Janusz Wawer Rzeczoznawca RS 001464

Zadanie: Określenie wartości rynkowej pojazdu

**DANE IDENTYFIKACYJNE POJAZDU**

Dane: [C] III-2026

Marka: MERCEDES-BENZ

Rok produkcji: 2007

Model: 1224 Atego 2 E4 12.0t

Wersja: 1224

Nr rejestracyjny: WGM4922K

Rodzaj pojazdu: Samochód ciężarowy

VIN: WDB9702531L296360

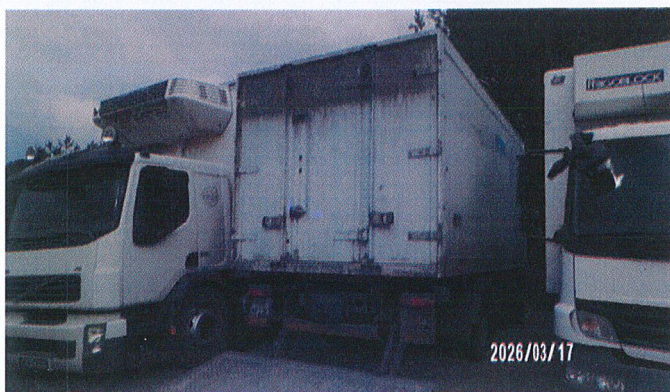

Nr INFO-EKSPERT pojazdu bazowego / %s

022-05456 / 97555

Data pierwszej rejestracji

2007/12/20, (w Polsce: 2024/05/28)

Data ważności badania technicznego

2026/07/19

Przebieg szacowany

760770 km

Okres eksploatacji pojazdu (07/12/20-26/03/17)

219 mies.

Dop. masa całkow. / Ładowność

11990 kg / 4765 kg

Rodzaj zabudowy

chłodnia z agregatem

Rodzaj kabiny / Oznaczenie kabiny

krótka (odchylana) / S

Liczba osi / Rodzaj napędu / Skrzynia biegów

2 / 4x2 / manualna

Zawieszenie osi przedniej / tylnej / Rozstaw osi

resory / resory / 4160 mm

Jednostka napędowa

z zapłonem samoczynnym

Pojemność / Moc silnika

6374 ccm / 175kW (238KM)

Doładowanie

Turbosp. z chłodn. powietrza

Liczba cylindrów / Układ cylindrów

6 / rzędowy

Norma spalin

E4

Wartość rynkowa brutto wyżej zidentyfikowanego pojazdu, określona na dzień 17 marca 2026 roku wynosi:

**29000 PLN**

**w tym VAT (23,0%) 5422,76 PLN**

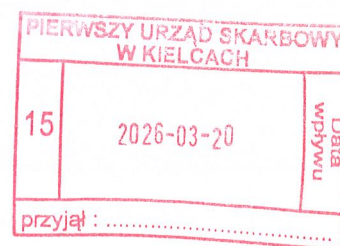

**WYCENA Nr: 90/2026**

z dnia: 2026/03/19

Wykonawca wyceny : mgr inż. Janusz Wawer Rzeczoznawca RS 001464

Zadanie: Określenie wartości rynkowej pojazdu

**DANE IDENTYFIKACYJNE POJAZDU**

Dane: [C] III-2026

Marka: MERCEDES-BENZ

Rok produkcji: 2007

Model: 1224 Atego 2 E4 12.0t

Wersja: 1224

Nr rejestracyjny: WGM4922K

Rodzaj pojazdu: Samochód ciężarowy

VIN: WDB9702531L296360

Nr INFO-EKSPERT pojazdu bazowego / %s	022-05456 / 97555
Data pierwszej rejestracji	2007/12/20, (w Polsce: 2024/05/28)
Data ważności badania technicznego	2026/07/19
Przebieg szacowany	760770 km
Okres eksploatacji pojazdu (07/12/20-26/03/17)	219 mies.
Dop. masa całkow. / Ładowność	11990 kg / 4765 kg
Rodzaj zabudowy	chłodnia z agregatem
Rodzaj kabiny / Oznaczenie kabiny	krótka (odchylana) / S
Liczba osi / Rodzaj napędu / Skrzynia biegów	2 / 4x2 / manualna
Zawieszenie osi przedniej / tylnej / Rozstaw osi	resory / resory / 4160 mm
Jednostka napędowa	z zapłonem samoczynnym
Pojemność / Moc silnika	6374 ccm / 175kW (238KM)
Doładowanie	Turbosp. z chłodn. powietrza
Liczba cylindrów / Układ cylindrów	6 / rzędowy
Norma spalin	E4

**RÓŻNICE WZGLĘDEM POJAZDU BAZOWEGO**

Wycena wykonana na podstawie pojazdu o zbliżonych parametrach. Zmodyfikowane elementy to:

	Pojazd bazowy	Pojazd wyceniany
Rodzaj zabudowy	Skrzynia	Chłodnia

**WYPOSAŻENIE SPECJALNE**

WINDA ZAŁADOWCZA	3 075 PLN
URZĄDZENIE CHŁODNICZE	6 519 PLN

**WYPOSAŻENIE STANDARDOWE (2006.10-2009.09)**

Lp.	Nazwa elementu wyposażenia	Lp.	Nazwa elementu wyposażenia
1	ABS - system zapobiegający blokowaniu kół	9	Lusterko rampowe ogrzewane
2	Dach otwierany mechanicznie	10	Ogranicznik prędkości
3	Fotel kierowcy zawieszony pneumatycznie	11	Oświetlenie stopni
4	Immobilizer	12	Radioodtwarzacz CD
5	Kolumna kierownicy regulowana	13	Siedzenie dodatkowe na tunelu silnika
6	Komputer pokładowy	14	Szyby regulowane elektrycznie
7	Lusterka zewnętrzne podgrzewane elektrycznie	15	Tachograf elektroniczny
8	Lusterka zewnętrzne regulowane elektrycznie	16	Wyświetlacz wielofunkcyjny



## OPIS ZAMONTOWANEGO W POJEŹDZIE OGUMIENIA

Kolo	Marka, typ	Bieżnik [mm]	Zużycie [%]
Przednie lewe:	*WESTLAKE WSR+1 265/70R19,5 140/138M	10,0	44
Przednie prawe:	*WESTLAKE WSR+1 265/70R19,5 140/138M	10,0	44
Tylne LZ:	*SAILUN S702 265/70R19,5	7,0	64
Tylne LW:	*SAILUN S702 265/70R19,5	7,0	64
Tylne PZ:	*SAILUN S702 265/70R19,5	7,0	64
Tylne PW:	*SAILUN S702 265/70R19,5	7,0	64

## KOREKTY

**WARTOŚĆ BAZOWA (POJAZDU BAZOWEGO) BRUTTO (226 mies.)** ..... **27 491 PLN**

*Do wyceny wykorzystano dane pojazdu bazowego zgodnego z pojazdem wycenianym pod względem marki oraz przeznaczenia i podstawowych parametrów podwozia (silnik, układ napędowy, dopuszczalna masa całkowita).*

**KOREKTA ZA ZMIANĘ PARAMETRÓW ZABUDOWY** ..... **3 510 PLN**

*Pojazd bazowy i wyceniany różni się rodzajem zabudowy ładunkowej (skrzynia, furgon, chłodnia, samowyladowca) i / lub jej wielkością oraz wyposażeniem. Korekta jest wyceną różnicy pomiędzy wartościami zabudów pojazdu bazowego i wycenianego.*

**KOREKTA ZA WYPOSAŻENIE SPECJALNE** ..... **9 594 PLN**

*Wyposażenie specjalne pojazdu powoduje powiększenie wartości pojazdu, gdy jest sprawne, czyli zdolne do spełnienia swojej funkcji. Wielkość korekty wartości bazowej, związanej z wyposażeniem specjalnym pojazdu została określona na podstawie udziału tego wyposażenia w wartości standardowo wyposażonego nowego pojazdu z uwzględnieniem amortyzacji pojazdu.*

**KOREKTA ZA PIERWSZĄ REJESTRACJĘ** ..... **1 399 PLN**

*Korekta uwzględnia wpływ daty pierwszej rejestracji pojazdu (pierwszego dopuszczenia do ruchu po zakupieniu pojazdu nowego) na jego wartość. Przyjmuje się, że pojazd bazowy został zarejestrowany po raz pierwszy 2007/05/15. Pojazd wyceniany został zarejestrowany 7 miesięcy później, zatem jego okres eksploatacji jest krótszy od okresu eksploatacji pojazdu bazowego i stąd wynika dodatnia korekta wartości.*

**KOREKTA ZA PRZEBIEG** ..... **- 64 PLN**

*Korekta uwzględnia wpływ przebiegu pojazdu na jego wartość. Wartość bazowa (skorygowana o wpływ pierwszej rejestracji) została określona dla przebiegu normatywnego 759 600 km. Zweryfikowany przebieg wycenianego pojazdu jest większy od normatywnego o 1 170 km. Powoduje to zastosowanie korekty wartości w wysokości -0,15%.*

**KOREKTA ZA OGUMIENIE** ..... **- 343 PLN**

*Korekta uwzględnia wpływ stanu ogumienia na wartość pojazdu. Zużycie poszczególnych opon zostało określone z uwzględnieniem zmierzonej wysokości ich bieżnika. Punktem odniesienia jest ogumienie o zużyciu 50%.*

**KOREKTY RÓŻNE** ..... **- 12 579 PLN**

**W tym:** [%] Wart. [PLN]

Uszkodzenia pojazdu -30,0 -12 579

*Silnik- nie uruchamia się, doszło do zatrzymania, wymagany remont*

*Zbudowa- spękania farby, zarysowania, przetarcia, zniekształcenia, wyrwania materiału zewnętrznego*

*Ściana tylna kabiny- korozja*

*Na elementach zewnętrznych kabiny widoczne liczne zarysowania, odpryski powłoki lakierowej*

*Lusterko zew L- górne uszkodzone*

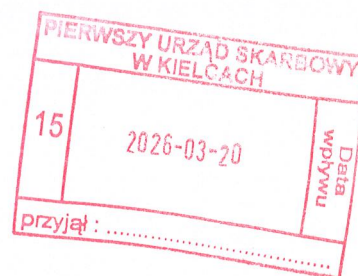

Wartość rynkowa brutto wyżej zidentyfikowanego pojazdu, określona na dzień 17 marca 2026 roku wynosi:

**29000 PLN**

(słownie: dwadzieścia dziewięć tysięcy złotych)

w tym VAT (23,0%) 5422,76 PLN

Wartość określono na podstawie:

- notowań wartości rynkowych z bazy pojazdów "Komputerowego Systemu INFO-EKSPERT" na III-2026 zaakceptowanych przez wykonawcę opinii,
- korekt mających wpływ na wartość pojazdu.

Za niniejsze opracowanie ponosi odpowiedzialność rzeczoznawca.

Wydając niniejsze opinię rzeczoznawca zastrzega się, że nie bierze odpowiedzialności za ukryte wady niemożliwe do stwierdzenia metodami, którymi prowadzono badania i ewentualne wynikające z tego skutki podczas dalszego użytkowania opiniowanego przedmiotu.

Opinię wykonano w sposób obiektywny, według najlepszej wiedzy rzeczoznawcy.

Rzeczoznawca

BIEGŁY IZBY SKARBOWEJ  
w Kielcach  
*Janusz Wawer*  
mgr inż. Janusz Wawer

PIERWSZY URZĄD SKARBOWY W KIELCACH		
15	2026-03-20	Data wpływu
przyjął : .....		

# ARKUSZ BADANIA POWŁOKI LAKIEROWEJ

do wyceny nr: 90/2026

z dnia: 2026/03/19

Wykonawca wyceny : mgr inż. Janusz Wawer Rzeczoznawca RS 001464

Zadanie: Określenie wartości rynkowej pojazdu

## DANE IDENTYFIKACYJNE POJAZDU

Dane: [C] III-2026

Marka: MERCEDES-BENZ

Rok produkcji: 2007

Model: 1224 Atego 2 E4 12.0t

Wersja: 1224

Nr rejestracyjny: WGM4922K

Rodzaj pojazdu: Samochód ciężarowy

## OPIS POWŁOKI LAKIEROWEJ KABINY

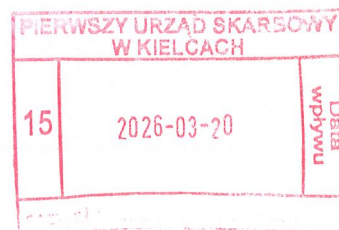
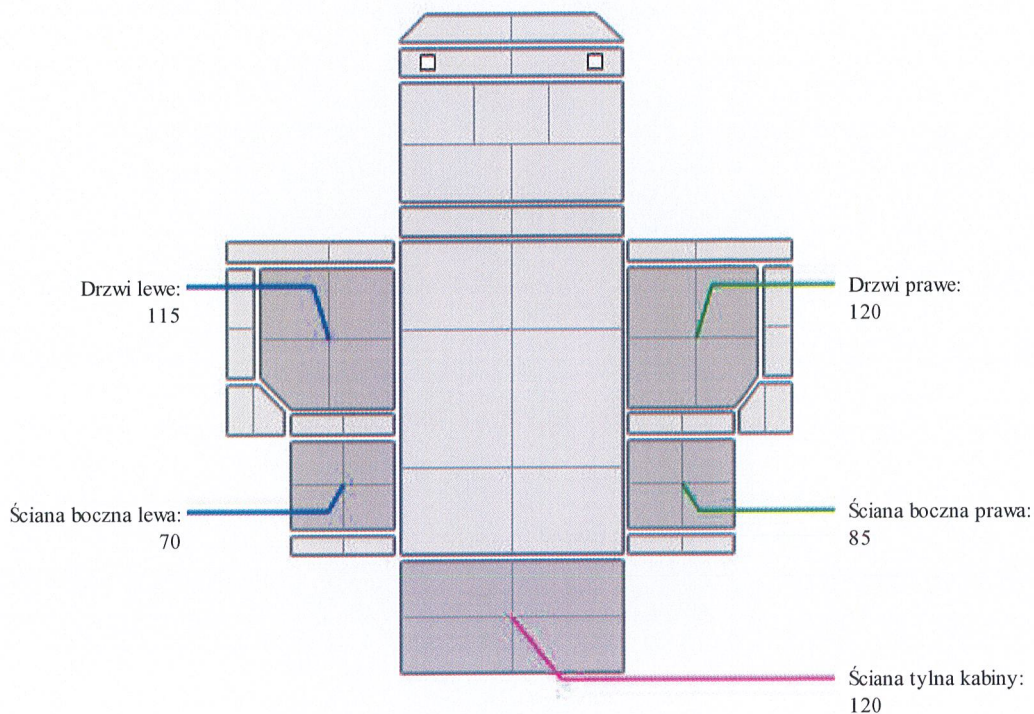

# DOKUMENTACJA FOTOGRAFICZNA

do wyceny nr: 90/2026

z dnia: 2026/03/19

## DANE IDENTYFIKACYJNE POJAZDU

Dane: [C] III-2026

Marka: MERCEDES-BENZ

Rok produkcji: 2007

Model: 1224 Atego 2 E4 12.0t

Wersja: 1224

Nr rejestracyjny: WGM4922K

Rodzaj pojazdu: Samochód ciężarowy

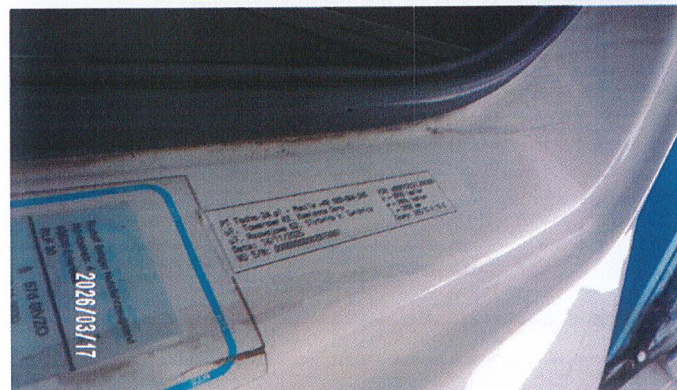
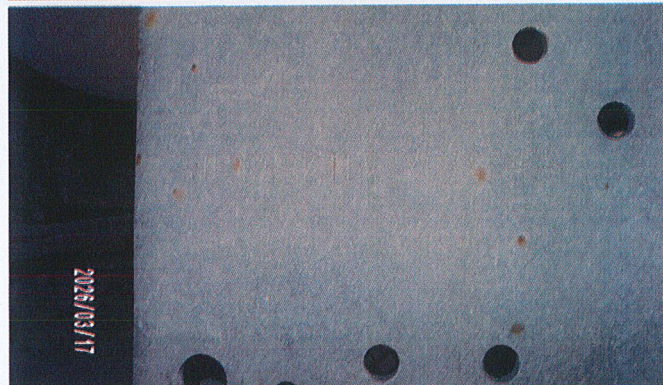
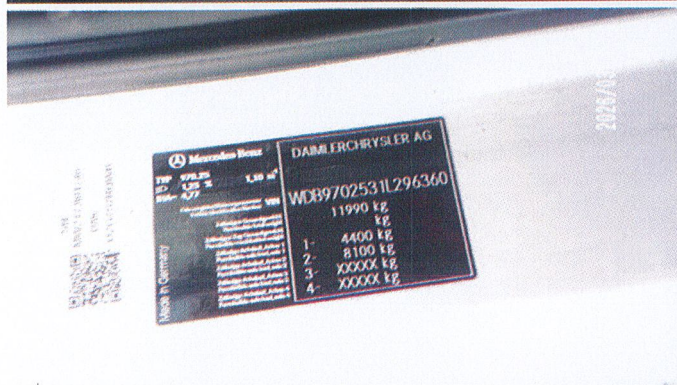
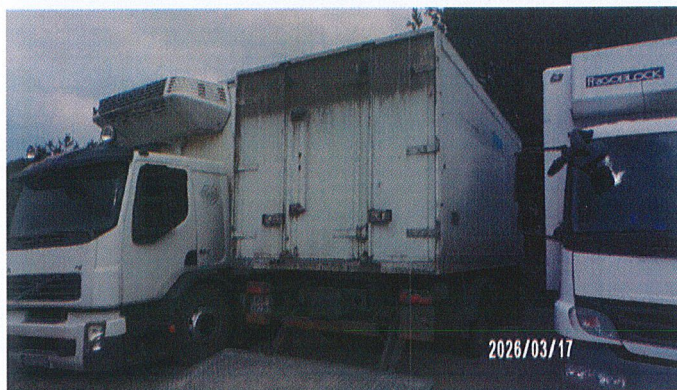

PIERWSZY URZĄD SKARPOWY  
W KIELCACH

2026-03-20

System INFO-EKSPERT / SRTSiRD

przyjął : .....



PIERWSZY URZĄD SKARBOWY W KIELCACH		
15	2026-03-20	Data wpływu
przyjął : .....		