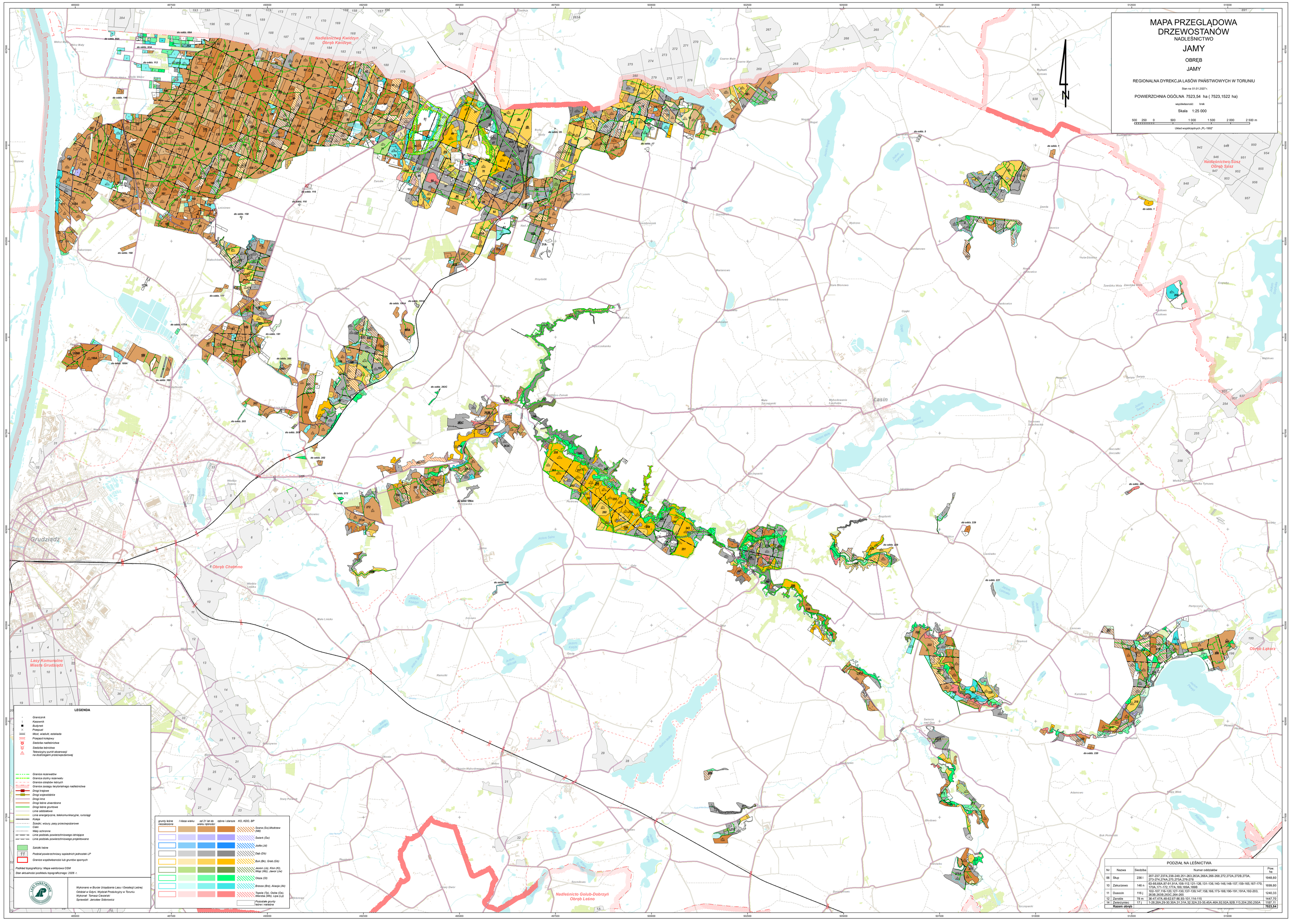
MAPA PRZEGLĄDOWA
DRZEWOSTANÓW
NADLEŚNICTWO
JAMY
OBRĘB
JAMY
REGIONALNA DYREKCJA LASÓW PAŃSTWOWYCH W TORUNIU
Stan na 01.01.2027 r.
POWIERZCHNIA OGÓLNA 7523,54 ha (7523,1522 ha)
wspólnościsć: brak
Skala 1:25 000
500 250 0 500 1 000 1 500 2 000 2 500 m
Układ współrzędnych „PL-1992"
N
Nadleśnictwo Kwidzyn
Obręb Kwidzyn
Nadleśnictwo Suskę
Obręb Sośna
Obręb Chełmno
Obręb Łąkorz
Nadleśnictwo Golub-Dobrzyń
Obręb Leśno
Grudziądz
Casin
Lasy Komunalne
Miasta Grudziądz
LEGENDA
Granica parcel
Kalenarz
Budynek
Przepust
Most, wiadukt, estakada
Przejazd kolejowy
Siedziba nadleśnictwa
Siedziba leśniczówa
Telewizyjny punkt obserwacji
na działkowym przeciwpożarowej
Granica nadleśnictw
Granica obrębów ewidencyjnych
Granica obrębów leśnych
Granica pasaży leśnictwa nadleśnictwa
Drogi krajowe
Drogi wojewódzkie
Drogi inne
Drogi leśne utwardzone
Drogi leśne gruntowe
Linie oddziałowe
Linie energetyczne, telekomunikacyjne, rurociągi
Kopiec
Szlaki, wiązy, pasy przeciwpożarowe
Cieki
Wały ochronne
Linie podziału powierzchniowego istniejące
Linie podziału powierzchniowego projektowane
Zakład lasów
Podział powierzchniowy sąsiednich jednostek LP
Granice wątpliwej jakości lub gruntów sporych
Podkład topograficzny: Mapa wektorowa DGM
Stan ewidencji podziału topograficznego: 2026 r.
Wykonano w Biurze Urządzenia Lasu i Geodezji Leśnej
Oddział w Gdyni, Wydział Produkcyjny w Toruniu
Wykonał: Tomasz Ciesielski
Sprawdził: Jarosław Sobkowicz
grunty dobre przekształcone
I klasa wartu
od 21 bl do mniej bonitacji
rolne i starsze
RO, ROD, BP
Ocena (Oc) Modrzew (Md)
Świerk (Św)
Jodła (Jd)
Dąb (Db)
Buk (Bk), Grab (Gb)
Jesion (Jo), Klon (K), Wiąz (W), Jawor (Jw)
Olsza (Ol)
Brzoza (Brz), Osika (Os)
Topola (Tp), Osika (Os), Wierzba (Wb), Lipa (Lp)
Płaszczyzna grunty rolne i nieużytki
PODZIAŁ NA LEŚNICTWA
Nr
Nazwa
Siedlisko
Numer oddziałów
Pow. ha
08
Skup
23B i
207-237,237A,238-240,251-263,263A,264,266-268,272,272A,272B,273A,273-274,274A,275,275A,276-278
1948,60
10
Zakurzewo
14B m
63-66,66A,67-81,91A,105-112,121-126,131-135,140-146,148-157,159-165,167-170A,171-172,173A,189,189A,189B
1859,80
11
Dubocin
11B j
109-120,120A,121-122,125-128,147-158,166,173-188,190-191,191A,192-203,203A,203B,204C,204-205
1240,33
12
Zarośle
7B m
36-47,47A,48-62,67-86,93-101,114-115
1647,70
14
Zakrzewy
17 j
1-28,28A,29-30,30A,31,31A,32,32A,33-35,45A,46A,93,92A,92B,113,204,250,250A
1107,11
Razem obręb :
7523,54