



# DZIENNIK URZĘDOWY

## WOJEWÓDZTWA POMORSKIEGO

---

Gdańsk, dnia 20 kwietnia 2026 r.

Poz. 1747

### ZARZĄDZENIE REGIONALNEGO DYREKTORA OCHRONY ŚRODOWISKA W GDAŃSKU

z dnia 2 kwietnia 2026 r.

#### w sprawie rezerwatu przyrody "Jar Rzeki Raduni"

Na podstawie art. 13 ust. 3 ustawy z dnia 16 kwietnia 2004 roku o ochronie przyrody (Dz. U. z 2026 r. poz. 13 i 426) zarządza się, co następuje:

§ 1. 1. Rezerwat przyrody pod nazwą „Jar Rzeki Raduni”, zwany dalej „rezerwatem”, obejmuje obszar o powierzchni 85,11 ha, położony na terenie gmin Żukowo, Somonino, Kartuzy, w powiecie kartuskim, w województwie pomorskim.

2. Na obszarach graniczących z rezerwatem wyznacza się otulinę obejmującą obszar o powierzchni 499,68 ha, położony na terenie gmin Żukowo, Somonino, Kartuzy, w powiecie kartuskim, w województwie pomorskim.

3. Położenie i przebieg granicy rezerwatu w postaci współrzędnych punktów jej załamania są określone w załączniku nr 1 do zarządzenia.

4. Położenie i przebieg granicy otuliny rezerwatu w postaci współrzędnych punktów jej załamania są określone w załączniku nr 2 do zarządzenia.

5. Położenie i przebieg granicy rezerwatu oraz jego otuliny w postaci mapy na tle ewidencji gruntów gmin Żukowo, Somonino, Kartuzy są określone w załączniku nr 3 do zarządzenia.

6. Położenie i przebieg granicy rezerwatu oraz jego otuliny w postaci mapy na tle ewidencji leśnej Nadleśnictwa Kolbudy są określone w załączniku nr 4 do zarządzenia.

§ 2. Celem ochrony rezerwatu jest zachowanie przełomowego odcinka doliny rzeki Raduni wraz z jej ekosystemami, charakterystyczną roślinnością, gatunkami fauny, flory i grzybów oraz wybitnymi walorami krajobrazowymi.

§ 3. Określa się następujący rodzaj, typ i podtyp rezerwatu:

- 1) rodzaj: Leśny (L);
- 2) typ i podtyp ze względu na dominujący przedmiot ochrony:
  - a) typ - Biocenotyczny i fizjocenotyczny (PBf),
  - b) podtyp - biocenozy naturalnych i półnaturalnych (bp);
- 3) typ i podtyp ze względu na główny typ ekosystemu:
  - a) typ - różnych ekosystemów (EE),
  - b) podtyp – lasów i wód (lw).

§ 4. Nadzór nad rezerwatem sprawuje Regionalny Dyrektor Ochrony Środowiska w Gdańsku.

§ 5. Zarządzenie wchodzi w życie po upływie 14 dni od dnia ogłoszenia<sup>1)</sup>.

Regionalny Dyrektor  
Ochrony Środowiska  
w Gdańsku

**Anna Tchórzewska**

---

<sup>1)</sup>Niniejsze zarządzenie było poprzedzone zarządzeniem Ministra Leśnictwa i Przemysłu Drzewnego z dnia 23 czerwca 1972 r. w sprawie uznania za rezerwy przyrody (M.P. Nr 36 poz. 202), które utraciło moc z dniem 1 maja 2004 r. wraz z wejściem w życie ustawy z dnia 16 kwietnia 2004 r. o ochronie przyrody (Dz. U. z 2026 r. poz. 13 i 426), na podstawie art. 161 w związku z art. 157 tej ustawy.

**Załączniki do zarządzenia  
Regionalnego Dyrektora Ochrony Środowiska w Gdańsku  
z dnia 2 kwietnia 2026 r.  
w sprawie rezerwatu przyrody „Jar Rzeki Raduni”**

Załącznik nr 1 do zarządzenia  
Regionalnego Dyrektora Ochrony Środowiska w Gdańsku  
z dnia 2 kwietnia 2026 r.  
w sprawie rezerwatu przyrody „Jar Rzeki Raduni”

Położenie i przebieg granicy rezerwatu przyrody „Jar Rzeki Raduni”.

Numer punktu załamania granicy	Współrzędne punktów załamania granicy (PL-1992) <sup>2)</sup>	
	X	Y
1	717157,22	455304,72
2	717165,98	455317,25
3	717177,35	455317,61
4	717193,45	455327,92
5	717233,09	455373,75
6	717223,31	455387,16
7	717217,34	455421,64
8	717211,96	455452,67
9	717202,10	455509,60
10	717202,95	455516,26
11	717203,20	455518,27
12	717217,32	455537,59
13	717238,60	455526,62
14	717296,60	455541,85
15	717336,92	455579,47
16	717351,03	455611,51
17	717371,85	455641,73
18	717386,41	455678,46
19	717418,69	455697,10
20	717462,87	455764,02
21	717470,39	455796,12
22	717468,29	455797,34
23	717429,49	455822,61
24	717418,75	455829,61
25	717422,03	455853,97
26	717430,46	455857,25
27	717439,60	455863,88
28	717441,75	455865,44
29	717478,24	455898,94

<sup>2)</sup> Współrzędne punktów załamania granicy rezerwatu przedstawiono w układzie współrzędnych płaskich prostokątnych PL-1992, który jest jednym z układów tworzących państwowy system odniesień przestrzennych, o którym mowa w przepisach wydanych na podstawie art. 3 ust. 5 ustawy z dnia 17 maja 1989 r. - Prawo geodezyjne i kartograficzne (Dz. U. z 2024 r. poz. 1151,1824, z 2025 r. poz. 1019,1542).

30	717502,13	455954,22
31	717500,25	456018,39
32	717516,08	456059,92
33	717517,24	456062,79
34	717517,42	456064,88
35	717512,30	456066,85
36	717430,31	456098,33
37	717425,16	456100,88
38	717413,90	456106,46
39	717386,83	456119,87
40	717379,15	456123,68
41	717369,05	456128,88
42	717365,72	456130,11
43	717364,84	456130,43
44	717329,55	456149,48
45	717328,23	456147,95
46	717307,33	456123,59
47	717276,98	456079,48
48	717278,60	456062,89
49	717253,11	456053,99
50	717245,01	456043,87
51	717226,40	455977,10
52	717253,51	455941,49
53	717263,63	455934,61
54	717299,65	455917,21
55	717319,22	455918,57
56	717328,78	455919,23
57	717339,30	455914,37
58	717334,90	455907,06
59	717326,32	455892,82
60	717325,62	455890,93
61	717306,52	455839,10
62	717295,60	455806,33
63	717274,28	455787,54
64	717261,61	455776,38
65	717244,21	455762,22
66	717230,04	455752,51
67	717225,19	455748,05
68	717209,40	455720,13
69	717195,64	455692,61
70	717182,14	455686,93
71	717090,83	455648,51
72	717086,79	455621,39
73	717065,34	455612,49

74	717034,44	455565,65
75	717046,69	455562,08
76	717062,95	455557,35
77	717073,70	455554,23
78	717073,42	455552,23
79	717073,13	455550,11
80	717075,81	455533,89
81	717070,92	455510,95
82	717086,20	455490,95
83	717102,35	455481,00
84	717102,64	455445,27
85	717087,02	455422,17
86	717049,84	455428,48
87	717031,55	455413,65
88	717002,22	455427,45
89	717000,84	455428,05
90	716994,57	455430,80
91	716965,99	455443,32
92	716947,50	455443,20
93	716903,90	455442,93
94	716871,34	455429,63
95	716875,19	455377,47
96	716869,59	455355,76
97	716808,01	455354,12
98	716804,88	455354,04
99	716751,62	455352,61
100	716716,45	455300,91
101	716701,52	455304,89
102	716698,48	455303,63
103	716695,45	455302,38
104	716637,90	455278,57
105	716632,07	455251,68
106	716604,44	455256,21
107	716537,14	455222,56
108	716523,01	455203,04
109	716499,45	455175,45
110	716463,39	455188,22
111	716434,84	455198,33
112	716408,60	455191,60
113	716374,94	455183,53
114	716306,00	455166,44
115	716293,02	455160,64
116	716277,93	455153,90
117	716236,99	455143,30

118	716194,84	455131,31
119	716193,06	455126,57
120	716191,20	455121,61
121	716181,75	455096,42
122	716150,51	455108,78
123	716135,23	455133,49
124	716130,94	455134,15
125	716087,63	455140,76
126	716054,92	455119,32
127	716054,40	455119,04
128	716030,93	455106,60
129	716024,36	455072,93
130	716023,41	455071,05
131	716012,03	455048,45
132	716002,95	455038,64
133	715976,07	455042,99
134	715947,87	455047,56
135	715941,22	455028,73
136	715940,29	455026,09
137	715938,02	455016,28
138	715932,89	455016,63
139	715932,37	455016,66
140	715913,69	455012,41
141	715865,94	454996,11
142	715852,85	455009,21
143	715848,53	455011,81
144	715844,96	455013,17
145	715826,87	455020,03
146	715803,25	455022,50
147	715789,02	455022,75
148	715769,84	455016,96
149	715731,20	454994,64
150	715720,73	454989,98
151	715706,57	454976,23
152	715689,83	454946,40
153	715661,45	454927,11
154	715644,35	454900,19
155	715594,51	454890,00
156	715552,33	454875,74
157	715547,49	454876,88
158	715513,18	454884,95
159	715514,92	454882,48
160	715527,68	454864,37
161	715530,46	454844,40

162	715485,31	454784,82
163	715484,79	454783,57
164	715470,72	454749,98
165	715485,79	454728,33
166	715497,73	454704,99
167	715477,38	454705,76
168	715466,78	454684,66
169	715466,10	454683,31
170	715452,88	454656,98
171	715452,62	454656,46
172	715452,36	454655,95
173	715434,52	454643,24
174	715423,46	454621,12
175	715421,51	454588,60
176	715419,73	454576,27
177	715416,96	454559,33
178	715357,76	454509,89
179	715328,05	454489,48
180	715325,86	454487,97
181	715307,35	454475,25
182	715292,06	454440,78
183	715308,00	454407,60
184	715310,92	454362,40
185	715272,87	454347,44
186	715260,51	454293,45
187	715272,54	454262,87
188	715231,56	454184,49
189	715261,16	454167,58
190	715261,49	454133,10
191	715253,03	454112,61
192	715269,61	454094,35
193	715274,03	454091,13
194	715321,33	454056,67
195	715334,99	454051,79
196	715338,57	454044,31
197	715327,84	454033,58
198	715291,41	454030,65
199	715290,38	454029,86
200	715264,74	454010,16
201	715255,31	453982,19
202	715207,17	453967,23
203	715196,59	453933,17
204	715195,77	453930,54
205	715190,91	453914,87

206	715167,17	453901,53
207	715165,54	453872,26
208	715156,43	453832,25
209	715170,11	453797,06
210	715170,17	453794,99
211	715171,90	453737,25
212	715146,79	453740,83
213	715113,31	453733,66
214	715092,39	453713,93
215	715084,62	453695,40
216	715065,49	453646,38
217	715065,49	453610,52
218	715040,98	453587,80
219	715005,12	453584,22
220	714980,61	453563,29
221	714964,47	453544,16
222	714962,08	453534,60
223	714957,89	453506,51
224	714994,36	453471,24
225	714989,22	453463,87
226	714988,01	453462,13
227	714986,15	453459,46
228	714966,86	453431,78
229	714942,95	453444,93
230	714901,70	453456,29
231	714891,54	453445,53
232	714877,72	453432,57
233	714876,47	453413,46
234	714878,39	453400,50
235	714879,79	453391,03
236	714874,39	453364,44
237	714878,13	453344,08
238	714861,10	453337,02
239	714853,20	453336,18
240	714835,87	453335,35
241	714823,60	453322,77
242	714812,59	453302,95
243	714785,97	453322,83
244	714785,08	453323,51
245	714761,63	453341,01
246	714761,85	453338,97
247	714764,15	453317,73
248	714753,14	453296,97
249	714781,42	453285,42

250	714782,39	453285,02
251	714789,00	453242,86
252	714784,60	453195,05
253	714783,99	453194,25
254	714765,46	453169,92
255	714721,49	453112,19
256	714720,19	453110,49
257	714707,21	453093,44
258	714684,87	453067,01
259	714679,53	453055,06
260	714660,65	453066,38
261	714648,70	453063,87
262	714635,17	453053,49
263	714609,06	453064,51
264	714587,87	453065,43
265	714580,12	453065,76
266	714541,11	453054,12
267	714528,53	453039,33
268	714495,81	453063,87
269	714495,63	453063,48
270	714485,12	453040,59
271	714510,51	453027,14
272	714504,62	453006,53
273	714494,24	453003,15
274	714465,49	453019,57
275	714453,08	453018,53
276	714442,21	452992,67
277	714503,93	452962,17
278	714503,68	452949,82
279	714503,01	452931,87
280	714480,06	452873,11
281	714490,16	452832,25
282	714491,18	452818,02
283	714491,94	452807,32
284	714492,45	452800,12
285	714490,62	452781,76
286	714487,51	452771,85
287	714457,03	452781,04
288	714455,54	452779,40
289	714424,69	452745,41
290	714418,83	452738,95
291	714417,97	452737,21
292	714402,07	452705,01
293	714401,79	452698,97

294	714401,09	452684,24
295	714401,46	452673,42
296	714408,95	452655,16
297	714428,72	452624,65
298	714450,20	452614,34
299	714435,59	452599,30
300	714423,13	452588,56
301	714418,83	452575,23
302	714424,42	452562,77
303	714433,87	452533,55
304	714469,97	452490,15
305	714482,34	452473,89
306	714498,33	452429,99
307	714512,94	452417,96
308	714514,23	452412,37
309	714518,42	452411,81
310	714540,01	452408,93
311	714569,23	452414,52
312	714604,47	452393,46
313	714604,10	452391,97
314	714602,71	452386,42
315	714604,47	452385,83
316	714620,39	452365,63
317	714611,36	452346,06
318	714614,80	452290,51
319	714615,05	452286,62
320	714622,72	452292,46
321	714640,28	452300,73
322	714653,56	452304,20
323	714671,37	452308,85
324	714676,36	452312,87
325	714676,87	452318,84
326	714677,47	452325,72
327	714665,20	452342,12
328	714655,99	452346,72
329	714640,26	452352,21
330	714624,92	452371,90
331	714615,50	452467,69
332	714608,66	452486,88
333	714604,86	452487,97
334	714576,94	452506,34
335	714560,46	452507,08
336	714553,27	452502,41
337	714555,05	452492,12

338	714565,94	452475,22
339	714554,81	452451,18
340	714532,63	452458,61
341	714517,96	452495,97
342	714513,21	452501,41
343	714508,45	452506,85
344	714493,75	452521,55
345	714491,19	452523,47
346	714469,63	452539,71
347	714457,17	452555,61
348	714461,03	452577,03
349	714473,26	452595,30
350	714488,58	452608,21
351	714507,60	452607,19
352	714523,13	452594,22
353	714542,70	452577,88
354	714549,72	452599,42
355	714560,11	452595,81
356	714561,02	452595,49
357	714561,52	452595,32
358	714622,56	452564,93
359	714642,57	452595,77
360	714638,71	452638,93
361	714622,78	452664,88
362	714597,35	452675,15
363	714588,10	452689,54
364	714581,37	452739,75
365	714581,08	452741,92
366	714575,77	452781,51
367	714585,79	452818,51
368	714573,97	452856,53
369	714573,71	452905,60
370	714606,08	452942,86
371	714673,91	452964,18
372	714727,60	452966,75
373	714728,31	452967,53
374	714761,52	453003,74
375	714767,17	453038,68
376	714776,16	453066,17
377	714794,66	453071,31
378	714817,08	453080,62
379	714820,02	453081,84
380	714856,32	453098,80
381	714917,46	453099,83

382	714918,99	453100,84
383	714935,70	453111,90
384	714946,75	453136,82
385	714966,79	453159,43
386	714969,36	453186,41
387	714957,28	453212,10
388	714941,87	453235,99
389	714975,61	453249,76
390	714992,22	453256,54
391	715010,46	453280,95
392	715011,39	453285,31
393	715013,29	453304,59
394	715017,14	453326,17
395	715015,34	453352,63
396	715036,67	453363,16
397	715040,60	453367,25
398	715054,91	453382,17
399	715079,22	453403,26
400	715080,09	453404,01
401	715097,81	453406,58
402	715105,98	453428,15
403	715106,69	453430,03
404	715114,26	453450,00
405	715101,15	453504,72
406	715130,18	453526,05
407	715142,55	453543,01
408	715143,29	453544,03
409	715153,56	453570,75
410	715160,24	453585,13
411	715224,73	453611,60
412	715246,91	453625,53
413	715253,76	453629,84
414	715301,90	453650,76
415	715302,83	453651,16
416	715304,14	453659,88
417	715312,53	453715,64
418	715312,83	453717,62
419	715295,06	453763,71
420	715284,07	453792,21
421	715313,10	453771,40
422	715347,74	453778,52
423	715349,33	453778,85
424	715378,87	453806,34
425	715384,78	453862,86

426	715423,32	453900,62
427	715466,74	453920,40
428	715488,59	453939,16
429	715489,36	453939,82
430	715493,97	453943,78
431	715493,71	453958,17
432	715482,15	453985,40
433	715468,54	453999,02
434	715469,56	454012,38
435	715482,92	454031,39
436	715485,26	454038,29
437	715485,91	454040,19
438	715487,55	454058,88
439	715483,95	454088,94
440	715482,92	454098,44
441	715477,30	454105,73
442	715464,98	454119,31
443	715456,20	454129,53
444	715427,94	454136,72
445	715427,85	454136,72
446	715403,54	454137,24
447	715403,02	454161,39
448	715406,19	454179,92
449	715406,36	454180,91
450	715398,40	454199,67
451	715403,79	454212,51
452	715432,63	454204,81
453	715433,60	454204,55
454	715448,66	454246,59
455	715455,23	454258,55
456	715463,68	454273,94
457	715443,85	454307,00
458	715428,22	454321,13
459	715427,22	454321,27
460	715390,96	454326,24
461	715415,60	454364,10
462	715424,31	454415,80
463	715430,93	454439,24
464	715461,04	454439,24
465	715462,18	454439,24
466	715472,13	454450,87
467	715473,58	454452,57
468	715504,86	454489,13
469	715528,90	454505,66

470	715538,37	454532,91
471	715538,82	454534,21
472	715509,67	454586,51
473	715509,67	454592,51
474	715547,24	454611,07
475	715558,65	454616,71
476	715586,90	454624,07
477	715619,06	454654,12
478	715634,60	454675,04
479	715654,22	454701,46
480	715696,90	454741,73
481	715728,24	454771,07
482	715731,58	454773,72
483	715789,39	454819,61
484	715791,40	454821,21
485	715803,40	454830,73
486	715825,18	454833,75
487	715864,48	454839,19
488	715879,65	454836,45
489	715882,63	454835,91
490	715884,97	454843,24
491	715937,93	454854,97
492	715970,93	454873,73
493	716025,47	454883,79
494	716068,36	454915,56
495	716106,29	454948,46
496	716120,25	454960,57
497	716124,21	454977,31
498	716124,66	454979,19
499	716124,45	454988,35
500	716124,44	454989,01
501	716131,75	454983,69
502	716134,16	454981,93
503	716141,32	454976,73
504	716142,96	454974,23
505	716148,50	454967,28
506	716154,22	454958,70
507	716159,17	454951,22
508	716161,98	454945,15
509	716164,84	454940,78
510	716173,26	454922,57
511	716173,49	454922,57
512	716174,84	454909,15
513	716176,79	454889,82

514	716178,16	454863,24
515	716179,45	454846,43
516	716180,14	454837,40
517	716182,68	454840,39
518	716219,16	454883,42
519	716237,28	454914,31
520	716279,29	454931,19
521	716304,00	454953,84
522	716332,14	455011,61
523	716333,07	455013,51
524	716333,24	455035,80
525	716365,36	455047,74
526	716398,31	455044,04
527	716398,77	455044,37
528	716424,67	455062,98
529	716456,79	455065,45
530	716472,06	455075,18
531	716486,83	455086,42
532	716525,05	455092,20
533	716555,56	455108,58
534	716599,88	455117,57
535	716624,29	455134,28
536	716666,36	455118,86
537	716685,63	455118,22
538	716710,16	455076,11
539	716746,11	455079,76
540	716777,36	455092,19
541	716778,43	455088,61
542	716823,82	455109,52
543	716874,43	455141,39
544	716876,65	455136,74
545	716912,62	455164,97
546	716939,41	455174,01
547	716940,74	455186,63
548	716945,53	455203,59
549	716962,13	455227,92
550	716978,58	455246,20
551	717006,00	455268,11
552	717065,41	455235,92
553	717087,62	455247,22
554	717111,55	455262,70
555	717137,10	455291,82
556	717157,22	455304,72

Załącznik nr 2 do zarządzenia  
Regionalnego Dyrektora Ochrony Środowiska w Gdańsku  
z dnia 2 kwietnia 2026 r.  
w sprawie rezerwatu przyrody „Jar Rzeki Raduni”

Położenie i przebieg granicy otuliny rezerwatu przyrody „Jar Rzeki Raduni”.

Numer punktu załamania granicy	Współrzędne punktów załamania granicy (PL-1992)		Komentarz
	X	Y	
1	717789,66	456291,24	Otulina
2	717765,64	456305,83	Otulina
3	717738,87	456349,31	Otulina
4	717689,91	456428,86	Otulina
5	717658,33	456479,19	Otulina
6	717658,38	456487,59	Otulina
7	717671,34	456495,14	Otulina
8	717669,37	456511,71	Otulina
9	717659,02	456545,68	Otulina
10	717649,43	456649,81	Otulina
11	717599,29	456725,91	Otulina
12	717599,29	456725,92	Otulina
13	717568,61	456691,26	Otulina
14	717552,55	456695,20	Otulina
15	717527,55	456694,46	Otulina
16	717512,78	456683,65	Otulina
17	717493,08	456663,88	Otulina
18	717474,18	456638,04	Otulina
19	717432,39	456677,08	Otulina
20	717422,02	456666,41	Otulina
21	717405,05	456648,02	Otulina
22	717388,18	456629,74	Otulina
23	717371,16	456611,32	Otulina
24	717354,26	456593,01	Otulina
25	717337,27	456574,61	Otulina
26	717327,28	456583,97	Otulina
27	717314,48	456568,64	Otulina
28	717301,70	456553,29	Otulina
29	717288,90	456537,95	Otulina
30	717276,12	456522,60	Otulina
31	717263,32	456507,27	Otulina
32	717250,53	456491,93	Otulina
33	717249,25	456490,37	Otulina
34	717237,73	456476,57	Otulina
35	717211,71	456498,41	Otulina
36	717206,27	456502,97	Otulina
37	717149,92	456437,01	Otulina
38	717122,60	456403,93	Otulina
39	717104,65	456383,85	Otulina
40	717082,60	456362,63	Otulina
41	717040,68	456329,49	Otulina

42	717012,31	456314,62	Otulina
43	717012,27	456314,65	Otulina
44	717011,97	456314,44	Otulina
45	717011,66	456314,27	Otulina
46	717011,69	456314,24	Otulina
47	716997,99	456304,59	Otulina
48	716984,15	456294,84	Otulina
49	716927,65	456255,05	Otulina
50	716855,20	456204,57	Otulina
51	716841,17	456192,24	Otulina
52	716802,48	456164,77	Otulina
53	716801,24	456163,97	Otulina
54	716758,61	456136,57	Otulina
55	716660,01	456066,56	Otulina
56	716657,96	456065,10	Otulina
57	716643,86	456055,09	Otulina
58	716607,65	456029,39	Otulina
59	716523,08	455971,95	Otulina
60	716493,39	455951,29	Otulina
61	716373,19	455867,62	Otulina
62	716265,85	455792,56	Otulina
63	716264,32	455791,49	Otulina
64	716238,22	455773,24	Otulina
65	716238,15	455773,19	Otulina
66	716230,86	455768,09	Otulina
67	716166,70	455723,11	Otulina
68	716141,61	455708,86	Otulina
69	716137,76	455706,67	Otulina
70	716074,45	455670,69	Otulina
71	715982,39	455620,29	Otulina
72	715937,49	455595,70	Otulina
73	715883,00	455563,25	Otulina
74	715832,97	455537,45	Otulina
75	715819,76	455530,42	Otulina
76	715811,68	455525,73	Otulina
77	715792,19	455514,41	Otulina
78	715764,77	455498,48	Otulina
79	715762,44	455497,41	Otulina
80	715756,84	455494,84	Otulina
81	715692,44	455460,48	Otulina
82	715657,48	455439,38	Otulina
83	715638,90	455424,58	Otulina
84	715627,18	455415,25	Otulina
85	715597,20	455381,82	Otulina
86	715575,87	455367,60	Otulina
87	715516,25	455315,80	Otulina
88	715473,76	455276,48	Otulina
89	715456,15	455265,84	Otulina
90	715450,59	455264,30	Otulina
91	715421,06	455237,96	Otulina

92	715408,14	455226,20	Otulina
93	715413,84	455220,70	Otulina
94	715409,53	455220,84	Otulina
95	715398,02	455211,06	Otulina
96	715371,32	455188,42	Otulina
97	715365,63	455183,54	Otulina
98	715348,50	455168,87	Otulina
99	715323,06	455147,27	Otulina
100	715304,82	455134,66	Otulina
101	715295,89	455139,61	Otulina
102	715290,39	455135,65	Otulina
103	715291,51	455135,02	Otulina
104	715285,71	455131,71	Otulina
105	715263,47	455121,19	Otulina
106	715235,78	455112,28	Otulina
107	715235,63	455112,21	Otulina
108	715235,59	455112,29	Otulina
109	715227,53	455108,75	Otulina
110	715216,67	455102,16	Otulina
111	715197,39	455090,47	Otulina
112	715180,15	455076,05	Otulina
113	715151,86	455049,03	Otulina
114	715130,84	455023,03	Otulina
115	715129,34	455021,18	Otulina
116	715094,36	454988,27	Otulina
117	715087,03	454981,60	Otulina
118	715085,52	454980,22	Otulina
119	715084,00	454978,85	Otulina
120	715081,63	454976,69	Otulina
121	715080,12	454975,59	Otulina
122	715072,86	454970,28	Otulina
123	715071,67	454969,41	Otulina
124	715070,63	454968,65	Otulina
125	715057,03	454958,71	Otulina
126	715043,49	454948,82	Otulina
127	715023,72	454930,28	Otulina
128	715013,82	454921,88	Otulina
129	714979,64	454885,33	Otulina
130	714952,29	454863,31	Otulina
131	714951,79	454857,73	Otulina
132	714951,56	454855,15	Otulina
133	714951,88	454847,74	Otulina
134	714951,93	454846,63	Otulina
135	714952,68	454829,58	Otulina
136	714960,21	454797,46	Otulina
137	714968,10	454758,19	Otulina
138	714970,17	454750,42	Otulina
139	714970,52	454749,10	Otulina
140	714965,65	454734,94	Otulina
141	714957,49	454711,20	Otulina

142	714941,26	454674,73	Otulina
143	714920,96	454626,77	Otulina
144	714920,58	454625,85	Otulina
145	714909,21	454599,03	Otulina
146	714908,18	454596,10	Otulina
147	714907,54	454594,28	Otulina
148	714895,96	454561,34	Otulina
149	714881,77	454523,98	Otulina
150	714874,49	454500,22	Otulina
151	714874,00	454498,92	Otulina
152	714873,62	454497,87	Otulina
153	714860,52	454462,65	Otulina
154	714851,36	454441,85	Otulina
155	714848,37	454435,05	Otulina
156	714837,91	454408,44	Otulina
157	714837,54	454407,51	Otulina
158	714835,70	454402,81	Otulina
159	714819,81	454366,10	Otulina
160	714797,32	454310,39	Otulina
161	714783,76	454278,71	Otulina
162	714766,85	454242,68	Otulina
163	714759,74	454225,49	Otulina
164	714758,96	454223,61	Otulina
165	714755,38	454214,95	Otulina
166	714744,32	454188,97	Otulina
167	714740,65	454180,36	Otulina
168	714707,18	454107,87	Otulina
169	714698,47	454089,89	Otulina
170	714695,31	454082,17	Otulina
171	714693,77	454078,42	Otulina
172	714683,44	454053,22	Otulina
173	714665,43	454014,31	Otulina
174	714658,20	453998,69	Otulina
175	714642,92	453961,75	Otulina
176	714635,99	453945,39	Otulina
177	714630,23	453931,76	Otulina
178	714629,42	453929,85	Otulina
179	714620,09	453907,77	Otulina
180	714611,26	453889,41	Otulina
181	714605,39	453877,17	Otulina
182	714605,23	453876,83	Otulina
183	714602,32	453870,77	Otulina
184	714579,73	453824,59	Otulina
185	714578,50	453822,07	Otulina
186	714571,07	453808,70	Otulina
187	714556,12	453781,76	Otulina
188	714555,61	453780,41	Otulina
189	714545,63	453753,94	Otulina
190	714541,95	453744,17	Otulina
191	714538,83	453717,58	Otulina

192	714538,62	453715,81	Otulina
193	714538,30	453713,02	Otulina
194	714534,44	453683,04	Otulina
195	714532,86	453680,19	Otulina
196	714519,19	453655,40	Otulina
197	714502,16	453628,55	Otulina
198	714500,75	453626,55	Otulina
199	714492,92	453615,43	Otulina
200	714484,89	453604,04	Otulina
201	714483,42	453601,93	Otulina
202	714482,25	453600,26	Otulina
203	714461,94	453571,15	Otulina
204	714449,49	453554,89	Otulina
205	714442,64	453545,71	Otulina
206	714436,52	453537,51	Otulina
207	714430,40	453529,30	Otulina
208	714427,59	453525,37	Otulina
209	714425,61	453522,87	Otulina
210	714381,92	453463,57	Otulina
211	714376,04	453455,99	Otulina
212	714344,09	453414,82	Otulina
213	714325,21	453391,31	Otulina
214	714298,68	453361,90	Otulina
215	714277,31	453335,70	Otulina
216	714274,30	453332,01	Otulina
217	714248,71	453300,62	Otulina
218	714227,25	453271,81	Otulina
219	714215,00	453257,61	Otulina
220	714213,52	453255,90	Otulina
221	714201,01	453241,40	Otulina
222	714178,20	453208,96	Otulina
223	714156,47	453169,30	Otulina
224	714145,22	453148,89	Otulina
225	714144,58	453147,74	Otulina
226	714143,98	453146,64	Otulina
227	714119,93	453107,32	Otulina
228	714097,48	453074,63	Otulina
229	714062,67	453020,52	Otulina
230	714038,45	452982,63	Otulina
231	714003,05	452927,25	Otulina
232	713998,26	452919,33	Otulina
233	713997,12	452917,46	Otulina
234	713961,62	452858,75	Otulina
235	713941,09	452825,80	Otulina
236	713923,29	452791,86	Otulina
237	713923,19	452791,67	Otulina
238	713921,51	452788,39	Otulina
239	713918,10	452781,97	Otulina
240	713898,47	452747,09	Otulina
241	713881,85	452709,24	Otulina

242	713851,64	452644,48	Otulina
243	713846,87	452632,77	Otulina
244	713836,55	452607,41	Otulina
245	713826,92	452589,20	Otulina
246	713822,50	452579,96	Otulina
247	713821,65	452578,19	Otulina
248	713811,84	452557,70	Otulina
249	713804,65	452544,66	Otulina
250	713804,35	452543,29	Otulina
251	713791,26	452518,60	Otulina
252	713773,21	452480,26	Otulina
253	713758,00	452390,39	Otulina
254	713750,51	452326,42	Otulina
255	713745,29	452279,13	Otulina
256	713741,04	452260,09	Otulina
257	713739,36	452246,05	Otulina
258	713739,86	452229,84	Otulina
259	713739,08	452222,80	Otulina
260	713740,08	452222,50	Otulina
261	713740,12	452221,31	Otulina
262	713740,16	452171,22	Otulina
263	713740,47	452171,31	Otulina
264	713740,45	452170,91	Otulina
265	713748,03	452143,98	Otulina
266	713764,00	452091,29	Otulina
267	713769,00	452049,12	Otulina
268	713767,14	452029,79	Otulina
269	713763,40	451990,82	Otulina
270	713763,40	451990,82	Otulina
271	713744,88	451898,33	Otulina
272	713744,58	451896,84	Otulina
273	713741,91	451888,00	Otulina
274	713741,85	451887,81	Otulina
275	713739,25	451879,18	Otulina
276	713738,10	451875,37	Otulina
277	713709,93	451843,92	Otulina
278	713665,79	451807,79	Otulina
279	713664,85	451807,02	Otulina
280	713663,00	451809,28	Otulina
281	713660,78	451812,00	Otulina
282	713660,78	451812,00	Otulina
283	713660,34	451812,53	Otulina
284	713646,46	451801,16	Otulina
285	713628,89	451782,62	Otulina
286	713618,53	451770,51	Otulina
287	713602,91	451750,84	Otulina
288	713591,90	451734,02	Otulina
289	713581,72	451714,59	Otulina
290	713573,88	451674,94	Otulina
291	713570,67	451658,72	Otulina

292	713566,81	451639,11	Otulina
293	713564,73	451628,62	Otulina
294	713562,66	451619,54	Otulina
295	713558,20	451600,09	Otulina
296	713553,02	451581,09	Otulina
297	713549,78	451556,19	Otulina
298	713549,00	451550,24	Otulina
299	713548,23	451544,30	Otulina
300	713544,87	451518,51	Otulina
301	713544,46	451515,34	Otulina
302	713541,55	451485,40	Otulina
303	713536,48	451433,54	Otulina
304	713533,84	451386,04	Otulina
305	713536,80	451365,58	Otulina
306	713551,54	451354,34	Otulina
307	713552,52	451353,83	Otulina
308	713564,54	451351,81	Otulina
309	713579,43	451350,31	Otulina
310	713720,31	451340,51	Otulina
311	713728,81	451340,41	Otulina
312	713799,60	451339,57	Otulina
313	713809,65	451341,60	Otulina
314	713821,91	451334,44	Otulina
315	713826,18	451345,01	Otulina
316	713837,18	451358,78	Otulina
317	713858,71	451385,72	Otulina
318	713895,30	451370,35	Otulina
319	713924,64	451357,60	Otulina
320	713943,24	451397,22	Otulina
321	713944,02	451398,73	Otulina
322	713944,07	451411,84	Otulina
323	713966,70	451454,85	Otulina
324	713968,79	451452,38	Otulina
325	713986,94	451478,24	Otulina
326	713997,88	451490,58	Otulina
327	714006,60	451500,42	Otulina
328	714002,67	451504,86	Otulina
329	714027,35	451533,54	Otulina
330	714043,26	451554,04	Otulina
331	714051,20	451565,54	Otulina
332	714080,63	451597,40	Otulina
333	714087,57	451605,15	Otulina
334	714117,54	451640,30	Otulina
335	714155,51	451683,34	Otulina
336	714217,24	451752,27	Otulina
337	714257,55	451794,73	Otulina
338	714285,73	451824,98	Otulina
339	714298,98	451839,96	Otulina
340	714318,42	451863,14	Otulina
341	714363,48	451915,11	Otulina

342	714382,16	451936,43	Otulina
343	714402,70	451960,89	Otulina
344	714435,88	451984,54	Otulina
345	714445,04	451993,58	Otulina
346	714456,59	452004,93	Otulina
347	714472,04	452016,67	Otulina
348	714512,18	452044,02	Otulina
349	714530,85	452057,22	Otulina
350	714536,62	452049,89	Otulina
351	714545,42	452063,62	Otulina
352	714578,47	452082,84	Otulina
353	714611,25	452102,68	Otulina
354	714620,22	452105,99	Otulina
355	714647,03	452111,60	Otulina
356	714660,10	452119,68	Otulina
357	714672,60	452099,23	Otulina
358	714679,51	452102,29	Otulina
359	714669,22	452130,69	Otulina
360	714664,92	452139,90	Otulina
361	714705,11	452167,53	Otulina
362	714747,66	452194,63	Otulina
363	714779,54	452217,06	Otulina
364	714826,92	452255,53	Otulina
365	714832,28	452260,44	Otulina
366	714846,48	452219,19	Otulina
367	714846,03	452229,47	Otulina
368	714843,29	452256,33	Otulina
369	714848,52	452266,46	Otulina
370	714851,42	452269,47	Otulina
371	714870,99	452288,52	Otulina
372	714894,31	452298,65	Otulina
373	714909,60	452306,75	Otulina
374	714918,30	452312,16	Otulina
375	714916,37	452336,93	Otulina
376	714932,46	452354,69	Otulina
377	714953,24	452389,58	Otulina
378	714955,50	452393,42	Otulina
379	714964,28	452408,41	Otulina
380	714980,70	452411,14	Otulina
381	714981,25	452413,08	Otulina
382	714981,82	452415,04	Otulina
383	714983,49	452461,99	Otulina
384	714990,87	452470,02	Otulina
385	715008,45	452501,72	Otulina
386	715041,61	452596,82	Otulina
387	715074,46	452691,29	Otulina
388	715091,71	452738,35	Otulina
389	715124,28	452833,08	Otulina
390	715139,52	452880,50	Otulina
391	715172,88	452974,74	Otulina

392	715207,47	453068,44	Otulina
393	715240,08	453157,53	Otulina
394	715274,76	453251,43	Otulina
395	715291,90	453298,41	Otulina
396	715318,35	453358,23	Otulina
397	715321,83	453370,37	Otulina
398	715326,48	453383,24	Otulina
399	715357,15	453431,01	Otulina
400	715439,86	453548,30	Otulina
401	715490,28	453628,45	Otulina
402	715506,13	453657,65	Otulina
403	715551,64	453731,44	Otulina
404	715619,32	453842,30	Otulina
405	715676,58	453935,88	Otulina
406	715701,08	453981,21	Otulina
407	715724,66	454017,89	Otulina
408	715779,97	454105,22	Otulina
409	715862,42	454239,62	Otulina
410	715903,64	454325,68	Otulina
411	715931,92	454384,73	Otulina
412	715977,76	454457,02	Otulina
413	716012,19	454502,63	Otulina
414	716037,20	454535,18	Otulina
415	716102,51	454609,97	Otulina
416	716098,83	454613,35	Otulina
417	716127,44	454641,46	Otulina
418	716198,17	454723,42	Otulina
419	716249,88	454709,73	Otulina
420	716250,63	454704,36	Otulina
421	716259,10	454696,58	Otulina
422	716275,35	454722,41	Otulina
423	716422,52	454666,17	Otulina
424	716434,31	454663,33	Otulina
425	716440,16	454674,42	Otulina
426	716466,83	454708,16	Otulina
427	716509,99	454747,06	Otulina
428	716538,82	454779,04	Otulina
429	716545,42	454795,99	Otulina
430	716553,84	454808,55	Otulina
431	716602,94	454849,81	Otulina
432	716673,25	454925,28	Otulina
433	716691,91	454951,77	Otulina
434	716700,94	454952,38	Otulina
435	716715,16	454956,61	Otulina
436	716744,46	454974,87	Otulina
437	716779,32	454996,58	Otulina
438	716811,83	455020,06	Otulina
439	716925,26	455054,11	Otulina
440	716974,60	455066,33	Otulina
441	716998,13	455087,07	Otulina

442	717058,70	455129,58	Otulina
443	717079,69	455151,48	Otulina
444	717086,97	455149,02	Otulina
445	717094,97	455152,27	Otulina
446	717106,36	455156,89	Otulina
447	717132,71	455177,18	Otulina
448	717146,77	455197,13	Otulina
449	717150,25	455207,21	Otulina
450	717159,39	455212,99	Otulina
451	717196,27	455236,31	Otulina
452	717207,77	455248,97	Otulina
453	717220,60	455263,09	Otulina
454	717263,38	455326,74	Otulina
455	717295,22	455350,70	Otulina
456	717314,10	455374,70	Otulina
457	717355,21	455412,59	Otulina
458	717359,50	455415,44	Otulina
459	717376,12	455426,47	Otulina
460	717414,77	455442,38	Otulina
461	717426,37	455449,08	Otulina
462	717433,74	455455,54	Otulina
463	717469,91	455483,51	Otulina
464	717485,52	455484,42	Otulina
465	717499,56	455482,66	Otulina
466	717538,22	455500,43	Otulina
467	717561,38	455537,38	Otulina
468	717573,65	455578,99	Otulina
469	717607,18	455617,93	Otulina
470	717614,99	455650,91	Otulina
471	717625,49	455664,47	Otulina
472	717611,64	455658,20	Otulina
473	717607,39	455659,84	Otulina
474	717607,30	455675,63	Otulina
475	717633,97	455730,49	Otulina
476	717643,20	455749,44	Otulina
477	717654,15	455813,53	Otulina
478	717680,55	455920,08	Otulina
479	717739,98	456067,19	Otulina
480	717765,55	456092,35	Otulina
481	717775,40	456100,71	Otulina
482	717786,18	456093,12	Otulina
483	717788,59	456096,38	Otulina
484	717787,01	456109,03	Otulina
485	717807,71	456143,04	Otulina
486	717825,12	456175,90	Otulina
487	717833,96	456186,91	Otulina
488	717854,68	456223,22	Otulina
489	717844,38	456233,71	Otulina
490	717822,00	456257,70	Otulina
491	717789,66	456291,24	Otulina

492	717418,69	455697,10	Wyłączenie
493	717386,41	455678,46	Wyłączenie
494	717371,85	455641,73	Wyłączenie
495	717351,03	455611,51	Wyłączenie
496	717336,92	455579,47	Wyłączenie
497	717296,60	455541,85	Wyłączenie
498	717238,60	455526,62	Wyłączenie
499	717217,32	455537,59	Wyłączenie
500	717203,20	455518,27	Wyłączenie
501	717202,95	455516,26	Wyłączenie
502	717202,10	455509,60	Wyłączenie
503	717211,96	455452,67	Wyłączenie
504	717217,34	455421,64	Wyłączenie
505	717223,31	455387,16	Wyłączenie
506	717233,09	455373,75	Wyłączenie
507	717233,09	455373,75	Wyłączenie
508	717193,45	455327,92	Wyłączenie
509	717177,35	455317,61	Wyłączenie
510	717165,98	455317,25	Wyłączenie
511	717157,22	455304,72	Wyłączenie
512	717137,10	455291,82	Wyłączenie
513	717111,55	455262,70	Wyłączenie
514	717087,62	455247,22	Wyłączenie
515	717065,41	455235,92	Wyłączenie
516	717049,00	455244,81	Wyłączenie
517	717022,34	455259,25	Wyłączenie
518	717006,00	455268,11	Wyłączenie
519	716978,58	455246,20	Wyłączenie
520	716977,09	455244,53	Wyłączenie
521	716962,13	455227,92	Wyłączenie
522	716945,53	455203,59	Wyłączenie
523	716940,74	455186,63	Wyłączenie
524	716939,41	455174,01	Wyłączenie
525	716912,62	455164,97	Wyłączenie
526	716876,65	455136,74	Wyłączenie
527	716874,43	455141,39	Wyłączenie
528	716823,82	455109,52	Wyłączenie
529	716778,43	455088,61	Wyłączenie
530	716777,36	455092,19	Wyłączenie
531	716746,11	455079,76	Wyłączenie
532	716744,15	455079,56	Wyłączenie
533	716710,16	455076,11	Wyłączenie
534	716685,63	455118,22	Wyłączenie
535	716666,36	455118,86	Wyłączenie
536	716624,29	455134,28	Wyłączenie
537	716599,88	455117,57	Wyłączenie
538	716555,56	455108,58	Wyłączenie
539	716525,05	455092,20	Wyłączenie
540	716486,83	455086,42	Wyłączenie
541	716472,06	455075,18	Wyłączenie

542	716456,79	455065,45	Wyłączenie
543	716424,67	455062,98	Wyłączenie
544	716398,77	455044,37	Wyłączenie
545	716398,31	455044,04	Wyłączenie
546	716365,36	455047,74	Wyłączenie
547	716333,24	455035,80	Wyłączenie
548	716333,07	455013,51	Wyłączenie
549	716332,14	455011,61	Wyłączenie
550	716304,00	454953,84	Wyłączenie
551	716279,29	454931,19	Wyłączenie
552	716237,28	454914,31	Wyłączenie
553	716219,16	454883,42	Wyłączenie
554	716182,68	454840,39	Wyłączenie
555	716180,14	454837,40	Wyłączenie
556	716179,45	454846,43	Wyłączenie
557	716178,16	454863,24	Wyłączenie
558	716176,79	454889,82	Wyłączenie
559	716174,84	454909,15	Wyłączenie
560	716173,49	454922,57	Wyłączenie
561	716173,26	454922,57	Wyłączenie
562	716164,84	454940,78	Wyłączenie
563	716161,98	454945,15	Wyłączenie
564	716159,17	454951,22	Wyłączenie
565	716154,22	454958,70	Wyłączenie
566	716148,50	454967,28	Wyłączenie
567	716142,96	454974,23	Wyłączenie
568	716141,32	454976,73	Wyłączenie
569	716134,16	454981,93	Wyłączenie
570	716131,75	454983,69	Wyłączenie
571	716124,44	454989,01	Wyłączenie
572	716124,45	454988,35	Wyłączenie
573	716124,66	454979,19	Wyłączenie
574	716124,21	454977,31	Wyłączenie
575	716120,25	454960,57	Wyłączenie
576	716106,29	454948,46	Wyłączenie
577	716068,36	454915,56	Wyłączenie
578	716025,47	454883,79	Wyłączenie
579	715970,93	454873,73	Wyłączenie
580	715937,93	454854,97	Wyłączenie
581	715884,97	454843,24	Wyłączenie
582	715882,63	454835,91	Wyłączenie
583	715879,65	454836,45	Wyłączenie
584	715864,48	454839,19	Wyłączenie
585	715825,18	454833,75	Wyłączenie
586	715803,40	454830,73	Wyłączenie
587	715791,40	454821,21	Wyłączenie
588	715789,39	454819,61	Wyłączenie
589	715731,58	454773,72	Wyłączenie
590	715728,24	454771,07	Wyłączenie
591	715696,90	454741,73	Wyłączenie

592	715654,22	454701,46	Wyłączenie
593	715634,60	454675,04	Wyłączenie
594	715619,06	454654,12	Wyłączenie
595	715586,90	454624,07	Wyłączenie
596	715558,65	454616,71	Wyłączenie
597	715547,24	454611,07	Wyłączenie
598	715509,67	454592,51	Wyłączenie
599	715509,67	454586,51	Wyłączenie
600	715538,82	454534,21	Wyłączenie
601	715538,37	454532,91	Wyłączenie
602	715528,90	454505,66	Wyłączenie
603	715504,86	454489,13	Wyłączenie
604	715473,58	454452,57	Wyłączenie
605	715472,13	454450,87	Wyłączenie
606	715462,18	454439,24	Wyłączenie
607	715461,04	454439,24	Wyłączenie
608	715430,93	454439,24	Wyłączenie
609	715424,31	454415,80	Wyłączenie
610	715415,60	454364,10	Wyłączenie
611	715390,96	454326,24	Wyłączenie
612	715427,22	454321,27	Wyłączenie
613	715428,22	454321,13	Wyłączenie
614	715443,85	454307,00	Wyłączenie
615	715463,68	454273,94	Wyłączenie
616	715455,23	454258,55	Wyłączenie
617	715448,66	454246,59	Wyłączenie
618	715433,60	454204,55	Wyłączenie
619	715432,63	454204,81	Wyłączenie
620	715403,79	454212,51	Wyłączenie
621	715398,40	454199,67	Wyłączenie
622	715406,36	454180,91	Wyłączenie
623	715406,19	454179,92	Wyłączenie
624	715403,02	454161,39	Wyłączenie
625	715403,54	454137,24	Wyłączenie
626	715427,85	454136,72	Wyłączenie
627	715427,94	454136,72	Wyłączenie
628	715456,20	454129,53	Wyłączenie
629	715464,98	454119,31	Wyłączenie
630	715477,30	454105,73	Wyłączenie
631	715482,92	454098,44	Wyłączenie
632	715483,95	454088,94	Wyłączenie
633	715487,55	454058,88	Wyłączenie
634	715485,91	454040,19	Wyłączenie
635	715485,26	454038,29	Wyłączenie
636	715482,92	454031,39	Wyłączenie
637	715469,56	454012,38	Wyłączenie
638	715468,54	453999,02	Wyłączenie
639	715482,15	453985,40	Wyłączenie
640	715493,71	453958,17	Wyłączenie
641	715493,97	453943,78	Wyłączenie

642	715489,36	453939,82	Wyłączenie
643	715488,59	453939,16	Wyłączenie
644	715466,74	453920,40	Wyłączenie
645	715423,32	453900,62	Wyłączenie
646	715384,78	453862,86	Wyłączenie
647	715378,87	453806,34	Wyłączenie
648	715349,33	453778,85	Wyłączenie
649	715347,74	453778,52	Wyłączenie
650	715313,10	453771,40	Wyłączenie
651	715284,07	453792,21	Wyłączenie
652	715295,06	453763,71	Wyłączenie
653	715312,83	453717,62	Wyłączenie
654	715312,53	453715,64	Wyłączenie
655	715304,14	453659,88	Wyłączenie
656	715302,83	453651,16	Wyłączenie
657	715301,90	453650,76	Wyłączenie
658	715253,76	453629,84	Wyłączenie
659	715246,91	453625,53	Wyłączenie
660	715224,73	453611,60	Wyłączenie
661	715160,24	453585,13	Wyłączenie
662	715153,56	453570,75	Wyłączenie
663	715143,29	453544,03	Wyłączenie
664	715142,55	453543,01	Wyłączenie
665	715130,18	453526,05	Wyłączenie
666	715101,15	453504,72	Wyłączenie
667	715114,26	453450,00	Wyłączenie
668	715106,69	453430,03	Wyłączenie
669	715105,98	453428,15	Wyłączenie
670	715097,81	453406,58	Wyłączenie
671	715080,09	453404,01	Wyłączenie
672	715079,22	453403,26	Wyłączenie
673	715054,91	453382,17	Wyłączenie
674	715040,60	453367,25	Wyłączenie
675	715036,67	453363,16	Wyłączenie
676	715015,34	453352,63	Wyłączenie
677	715017,14	453326,17	Wyłączenie
678	715013,29	453304,59	Wyłączenie
679	715011,39	453285,31	Wyłączenie
680	715010,46	453280,95	Wyłączenie
681	714992,22	453256,54	Wyłączenie
682	714975,61	453249,76	Wyłączenie
683	714941,87	453235,99	Wyłączenie
684	714957,28	453212,10	Wyłączenie
685	714969,36	453186,41	Wyłączenie
686	714966,79	453159,43	Wyłączenie
687	714946,75	453136,82	Wyłączenie
688	714935,70	453111,90	Wyłączenie
689	714918,99	453100,84	Wyłączenie
690	714917,46	453099,83	Wyłączenie
691	714856,32	453098,80	Wyłączenie

692	714820,02	453081,84	Wyłączenie
693	714817,08	453080,62	Wyłączenie
694	714794,66	453071,31	Wyłączenie
695	714776,16	453066,17	Wyłączenie
696	714767,17	453038,68	Wyłączenie
697	714761,52	453003,74	Wyłączenie
698	714728,31	452967,53	Wyłączenie
699	714727,60	452966,75	Wyłączenie
700	714673,91	452964,18	Wyłączenie
701	714606,08	452942,86	Wyłączenie
702	714573,71	452905,60	Wyłączenie
703	714573,97	452856,53	Wyłączenie
704	714585,79	452818,51	Wyłączenie
705	714575,77	452781,51	Wyłączenie
706	714581,08	452741,92	Wyłączenie
707	714581,37	452739,75	Wyłączenie
708	714588,10	452689,54	Wyłączenie
709	714597,35	452675,15	Wyłączenie
710	714622,78	452664,88	Wyłączenie
711	714638,71	452638,93	Wyłączenie
712	714642,57	452595,77	Wyłączenie
713	714622,56	452564,93	Wyłączenie
714	714561,52	452595,32	Wyłączenie
715	714561,02	452595,49	Wyłączenie
716	714560,11	452595,81	Wyłączenie
717	714549,72	452599,42	Wyłączenie
718	714542,70	452577,88	Wyłączenie
719	714523,13	452594,22	Wyłączenie
720	714507,60	452607,19	Wyłączenie
721	714488,58	452608,21	Wyłączenie
722	714473,26	452595,30	Wyłączenie
723	714461,03	452577,03	Wyłączenie
724	714457,17	452555,61	Wyłączenie
725	714469,63	452539,71	Wyłączenie
726	714491,19	452523,47	Wyłączenie
727	714493,75	452521,55	Wyłączenie
728	714508,45	452506,85	Wyłączenie
729	714513,21	452501,41	Wyłączenie
730	714517,96	452495,97	Wyłączenie
731	714532,63	452458,61	Wyłączenie
732	714554,81	452451,18	Wyłączenie
733	714565,94	452475,22	Wyłączenie
734	714555,05	452492,12	Wyłączenie
735	714553,27	452502,41	Wyłączenie
736	714560,46	452507,08	Wyłączenie
737	714576,94	452506,34	Wyłączenie
738	714604,86	452487,97	Wyłączenie
739	714608,66	452486,88	Wyłączenie
740	714615,50	452467,69	Wyłączenie
741	714624,92	452371,90	Wyłączenie

742	714640,26	452352,21	Wyłączenie
743	714655,99	452346,72	Wyłączenie
744	714665,20	452342,12	Wyłączenie
745	714677,47	452325,72	Wyłączenie
746	714676,87	452318,84	Wyłączenie
747	714676,36	452312,87	Wyłączenie
748	714671,37	452308,85	Wyłączenie
749	714653,56	452304,20	Wyłączenie
750	714640,28	452300,73	Wyłączenie
751	714622,72	452292,46	Wyłączenie
752	714615,05	452286,62	Wyłączenie
753	714614,80	452290,51	Wyłączenie
754	714611,36	452346,06	Wyłączenie
755	714620,39	452365,63	Wyłączenie
756	714604,47	452385,83	Wyłączenie
757	714602,71	452386,42	Wyłączenie
758	714604,10	452391,97	Wyłączenie
759	714604,47	452393,46	Wyłączenie
760	714569,23	452414,52	Wyłączenie
761	714540,01	452408,93	Wyłączenie
762	714518,42	452411,81	Wyłączenie
763	714514,23	452412,37	Wyłączenie
764	714512,94	452417,96	Wyłączenie
765	714498,33	452429,99	Wyłączenie
766	714482,34	452473,89	Wyłączenie
767	714469,97	452490,15	Wyłączenie
768	714433,87	452533,55	Wyłączenie
769	714424,42	452562,77	Wyłączenie
770	714418,83	452575,23	Wyłączenie
771	714423,13	452588,56	Wyłączenie
772	714435,59	452599,30	Wyłączenie
773	714450,20	452614,34	Wyłączenie
774	714428,72	452624,65	Wyłączenie
775	714408,95	452655,16	Wyłączenie
776	714401,46	452673,42	Wyłączenie
777	714401,09	452684,24	Wyłączenie
778	714401,79	452698,97	Wyłączenie
779	714402,07	452705,01	Wyłączenie
780	714417,97	452737,21	Wyłączenie
781	714418,83	452738,95	Wyłączenie
782	714424,69	452745,41	Wyłączenie
783	714455,54	452779,40	Wyłączenie
784	714457,03	452781,04	Wyłączenie
785	714487,51	452771,85	Wyłączenie
786	714490,62	452781,76	Wyłączenie
787	714492,45	452800,12	Wyłączenie
788	714491,94	452807,32	Wyłączenie
789	714491,18	452818,02	Wyłączenie
790	714490,16	452832,25	Wyłączenie
791	714480,06	452873,11	Wyłączenie

792	714503,01	452931,87	Wyłączenie
793	714503,68	452949,82	Wyłączenie
794	714503,93	452962,17	Wyłączenie
795	714442,21	452992,67	Wyłączenie
796	714453,08	453018,53	Wyłączenie
797	714465,49	453019,57	Wyłączenie
798	714494,24	453003,15	Wyłączenie
799	714504,62	453006,53	Wyłączenie
800	714510,51	453027,14	Wyłączenie
801	714485,12	453040,59	Wyłączenie
802	714495,63	453063,48	Wyłączenie
803	714495,81	453063,87	Wyłączenie
804	714528,53	453039,33	Wyłączenie
805	714541,11	453054,12	Wyłączenie
806	714580,12	453065,76	Wyłączenie
807	714587,87	453065,43	Wyłączenie
808	714609,06	453064,51	Wyłączenie
809	714635,17	453053,49	Wyłączenie
810	714648,70	453063,87	Wyłączenie
811	714660,65	453066,38	Wyłączenie
812	714679,53	453055,06	Wyłączenie
813	714684,87	453067,01	Wyłączenie
814	714707,21	453093,44	Wyłączenie
815	714720,19	453110,49	Wyłączenie
816	714721,49	453112,19	Wyłączenie
817	714765,46	453169,92	Wyłączenie
818	714783,99	453194,25	Wyłączenie
819	714784,60	453195,05	Wyłączenie
820	714789,00	453242,86	Wyłączenie
821	714782,39	453285,02	Wyłączenie
822	714781,42	453285,42	Wyłączenie
823	714753,14	453296,97	Wyłączenie
824	714764,15	453317,73	Wyłączenie
825	714761,85	453338,97	Wyłączenie
826	714761,63	453341,01	Wyłączenie
827	714785,08	453323,51	Wyłączenie
828	714785,97	453322,83	Wyłączenie
829	714812,59	453302,95	Wyłączenie
830	714823,60	453322,77	Wyłączenie
831	714835,87	453335,35	Wyłączenie
832	714853,20	453336,18	Wyłączenie
833	714861,10	453337,02	Wyłączenie
834	714878,13	453344,08	Wyłączenie
835	714874,39	453364,44	Wyłączenie
836	714879,79	453391,03	Wyłączenie
837	714878,39	453400,50	Wyłączenie
838	714876,47	453413,46	Wyłączenie
839	714877,72	453432,57	Wyłączenie
840	714891,54	453445,53	Wyłączenie
841	714901,70	453456,29	Wyłączenie

842	714942,95	453444,93	Wyłączenie
843	714966,86	453431,78	Wyłączenie
844	714986,15	453459,46	Wyłączenie
845	714988,01	453462,13	Wyłączenie
846	714989,22	453463,87	Wyłączenie
847	714994,36	453471,24	Wyłączenie
848	714957,89	453506,51	Wyłączenie
849	714962,08	453534,60	Wyłączenie
850	714964,47	453544,16	Wyłączenie
851	714980,61	453563,29	Wyłączenie
852	715005,12	453584,22	Wyłączenie
853	715040,98	453587,80	Wyłączenie
854	715065,49	453610,52	Wyłączenie
855	715065,49	453646,38	Wyłączenie
856	715084,62	453695,40	Wyłączenie
857	715092,39	453713,93	Wyłączenie
858	715113,31	453733,66	Wyłączenie
859	715146,79	453740,83	Wyłączenie
860	715171,90	453737,25	Wyłączenie
861	715170,17	453794,99	Wyłączenie
862	715170,11	453797,06	Wyłączenie
863	715156,43	453832,25	Wyłączenie
864	715165,54	453872,26	Wyłączenie
865	715167,17	453901,53	Wyłączenie
866	715190,91	453914,87	Wyłączenie
867	715195,77	453930,54	Wyłączenie
868	715196,59	453933,17	Wyłączenie
869	715207,17	453967,23	Wyłączenie
870	715255,31	453982,19	Wyłączenie
871	715264,74	454010,16	Wyłączenie
872	715290,38	454029,86	Wyłączenie
873	715291,41	454030,65	Wyłączenie
874	715327,84	454033,58	Wyłączenie
875	715338,57	454044,31	Wyłączenie
876	715334,99	454051,79	Wyłączenie
877	715321,33	454056,67	Wyłączenie
878	715274,03	454091,13	Wyłączenie
879	715269,61	454094,35	Wyłączenie
880	715253,03	454112,61	Wyłączenie
881	715261,49	454133,10	Wyłączenie
882	715261,16	454167,58	Wyłączenie
883	715231,56	454184,49	Wyłączenie
884	715272,54	454262,87	Wyłączenie
885	715260,51	454293,45	Wyłączenie
886	715272,87	454347,44	Wyłączenie
887	715310,92	454362,40	Wyłączenie
888	715308,00	454407,60	Wyłączenie
889	715292,06	454440,78	Wyłączenie
890	715307,35	454475,25	Wyłączenie
891	715325,86	454487,97	Wyłączenie

892	715328,05	454489,48	Wyłączenie
893	715357,76	454509,89	Wyłączenie
894	715416,96	454559,33	Wyłączenie
895	715419,73	454576,27	Wyłączenie
896	715421,51	454588,60	Wyłączenie
897	715423,46	454621,12	Wyłączenie
898	715434,52	454643,24	Wyłączenie
899	715452,36	454655,95	Wyłączenie
900	715452,62	454656,46	Wyłączenie
901	715452,88	454656,98	Wyłączenie
902	715466,10	454683,31	Wyłączenie
903	715466,78	454684,66	Wyłączenie
904	715477,38	454705,76	Wyłączenie
905	715497,73	454704,99	Wyłączenie
906	715485,79	454728,33	Wyłączenie
907	715470,72	454749,98	Wyłączenie
908	715484,79	454783,57	Wyłączenie
909	715485,31	454784,82	Wyłączenie
910	715530,46	454844,40	Wyłączenie
911	715527,68	454864,37	Wyłączenie
912	715514,92	454882,48	Wyłączenie
913	715513,18	454884,95	Wyłączenie
914	715547,49	454876,88	Wyłączenie
915	715552,33	454875,74	Wyłączenie
916	715594,51	454890,00	Wyłączenie
917	715644,35	454900,19	Wyłączenie
918	715661,45	454927,11	Wyłączenie
919	715689,83	454946,40	Wyłączenie
920	715706,57	454976,23	Wyłączenie
921	715720,73	454989,98	Wyłączenie
922	715731,20	454994,64	Wyłączenie
923	715769,84	455016,96	Wyłączenie
924	715789,02	455022,75	Wyłączenie
925	715803,25	455022,50	Wyłączenie
926	715826,87	455020,03	Wyłączenie
927	715844,96	455013,17	Wyłączenie
928	715848,53	455011,81	Wyłączenie
929	715852,85	455009,21	Wyłączenie
930	715865,94	454996,11	Wyłączenie
931	715913,69	455012,41	Wyłączenie
932	715932,37	455016,66	Wyłączenie
933	715932,89	455016,63	Wyłączenie
934	715938,02	455016,28	Wyłączenie
935	715940,29	455026,09	Wyłączenie
936	715941,22	455028,73	Wyłączenie
937	715947,87	455047,56	Wyłączenie
938	715976,07	455042,99	Wyłączenie
939	716002,95	455038,64	Wyłączenie
940	716012,03	455048,45	Wyłączenie
941	716023,41	455071,05	Wyłączenie

942	716024,36	455072,93	Wyłączenie
943	716030,93	455106,60	Wyłączenie
944	716054,40	455119,04	Wyłączenie
945	716054,92	455119,32	Wyłączenie
946	716087,63	455140,76	Wyłączenie
947	716130,94	455134,15	Wyłączenie
948	716135,23	455133,49	Wyłączenie
949	716150,51	455108,78	Wyłączenie
950	716181,75	455096,42	Wyłączenie
951	716191,20	455121,61	Wyłączenie
952	716193,06	455126,57	Wyłączenie
953	716194,84	455131,31	Wyłączenie
954	716236,99	455143,30	Wyłączenie
955	716277,93	455153,90	Wyłączenie
956	716293,02	455160,64	Wyłączenie
957	716306,00	455166,44	Wyłączenie
958	716374,94	455183,53	Wyłączenie
959	716408,60	455191,60	Wyłączenie
960	716434,84	455198,33	Wyłączenie
961	716463,39	455188,22	Wyłączenie
962	716499,45	455175,45	Wyłączenie
963	716523,01	455203,04	Wyłączenie
964	716537,14	455222,56	Wyłączenie
965	716604,44	455256,21	Wyłączenie
966	716632,07	455251,68	Wyłączenie
967	716637,90	455278,57	Wyłączenie
968	716695,45	455302,38	Wyłączenie
969	716698,48	455303,63	Wyłączenie
970	716701,52	455304,89	Wyłączenie
971	716716,45	455300,91	Wyłączenie
972	716751,62	455352,61	Wyłączenie
973	716804,88	455354,04	Wyłączenie
974	716808,01	455354,12	Wyłączenie
975	716869,59	455355,76	Wyłączenie
976	716875,19	455377,47	Wyłączenie
977	716871,34	455429,63	Wyłączenie
978	716903,90	455442,93	Wyłączenie
979	716947,50	455443,20	Wyłączenie
980	716965,99	455443,32	Wyłączenie
981	716994,57	455430,80	Wyłączenie
982	717000,84	455428,05	Wyłączenie
983	717002,22	455427,45	Wyłączenie
984	717031,55	455413,65	Wyłączenie
985	717049,84	455428,48	Wyłączenie
986	717087,02	455422,17	Wyłączenie
987	717102,64	455445,27	Wyłączenie
988	717102,35	455481,00	Wyłączenie
989	717086,20	455490,95	Wyłączenie
990	717070,92	455510,95	Wyłączenie
991	717075,81	455533,89	Wyłączenie

992	717073,13	455550,11	Wyłączenie
993	717073,42	455552,23	Wyłączenie
994	717073,70	455554,23	Wyłączenie
995	717062,95	455557,35	Wyłączenie
996	717046,69	455562,08	Wyłączenie
997	717034,44	455565,65	Wyłączenie
998	717065,34	455612,49	Wyłączenie
999	717086,79	455621,39	Wyłączenie
1000	717090,83	455648,51	Wyłączenie
1001	717182,14	455686,93	Wyłączenie
1002	717195,64	455692,61	Wyłączenie
1003	717209,40	455720,13	Wyłączenie
1004	717225,19	455748,05	Wyłączenie
1005	717230,04	455752,51	Wyłączenie
1006	717244,21	455762,22	Wyłączenie
1007	717261,61	455776,38	Wyłączenie
1008	717274,28	455787,54	Wyłączenie
1009	717295,60	455806,33	Wyłączenie
1010	717306,52	455839,10	Wyłączenie
1011	717325,62	455890,93	Wyłączenie
1012	717326,32	455892,82	Wyłączenie
1013	717334,90	455907,06	Wyłączenie
1014	717339,30	455914,37	Wyłączenie
1015	717328,78	455919,23	Wyłączenie
1016	717319,22	455918,57	Wyłączenie
1017	717299,65	455917,21	Wyłączenie
1018	717263,63	455934,61	Wyłączenie
1019	717253,51	455941,49	Wyłączenie
1020	717226,40	455977,10	Wyłączenie
1021	717245,01	456043,87	Wyłączenie
1022	717253,11	456053,99	Wyłączenie
1023	717278,60	456062,89	Wyłączenie
1024	717276,98	456079,48	Wyłączenie
1025	717307,33	456123,59	Wyłączenie
1026	717328,23	456147,95	Wyłączenie
1027	717329,55	456149,48	Wyłączenie
1028	717364,84	456130,43	Wyłączenie
1029	717365,72	456130,11	Wyłączenie
1030	717369,05	456128,88	Wyłączenie
1031	717379,15	456123,68	Wyłączenie
1032	717386,83	456119,87	Wyłączenie
1033	717413,90	456106,46	Wyłączenie
1034	717425,16	456100,88	Wyłączenie
1035	717430,31	456098,33	Wyłączenie
1036	717512,30	456066,85	Wyłączenie
1037	717517,42	456064,88	Wyłączenie
1038	717517,24	456062,79	Wyłączenie
1039	717516,08	456059,92	Wyłączenie
1040	717500,25	456018,39	Wyłączenie
1041	717502,13	455954,22	Wyłączenie

1042	717478,24	455898,94	Wyłączenie
1043	717441,75	455865,44	Wyłączenie
1044	717439,60	455863,88	Wyłączenie
1045	717430,46	455857,25	Wyłączenie
1046	717422,03	455853,97	Wyłączenie
1047	717418,75	455829,61	Wyłączenie
1048	717429,49	455822,61	Wyłączenie
1049	717468,29	455797,34	Wyłączenie
1050	717470,39	455796,12	Wyłączenie
1051	717462,87	455764,02	Wyłączenie
1052	717418,69	455697,10	Wyłączenie
1053	717418,69	455697,10	Wyłączenie

Załącznik nr 3 do zarządzenia  
Regionalnego Dyrektora Ochrony Środowiska w Gdańsku  
z dnia 2 kwietnia 2026 r.  
w sprawie rezerwatu przyrody „Jar Rzeki Raduni”

Położenie i przebieg granicy rezerwatu „Jar Rzeki Raduni” oraz jego otuliny w postaci mapy na tle ewidencji gruntów gmin Żukowo, Somonino, Kartuzy<sup>3)</sup>.

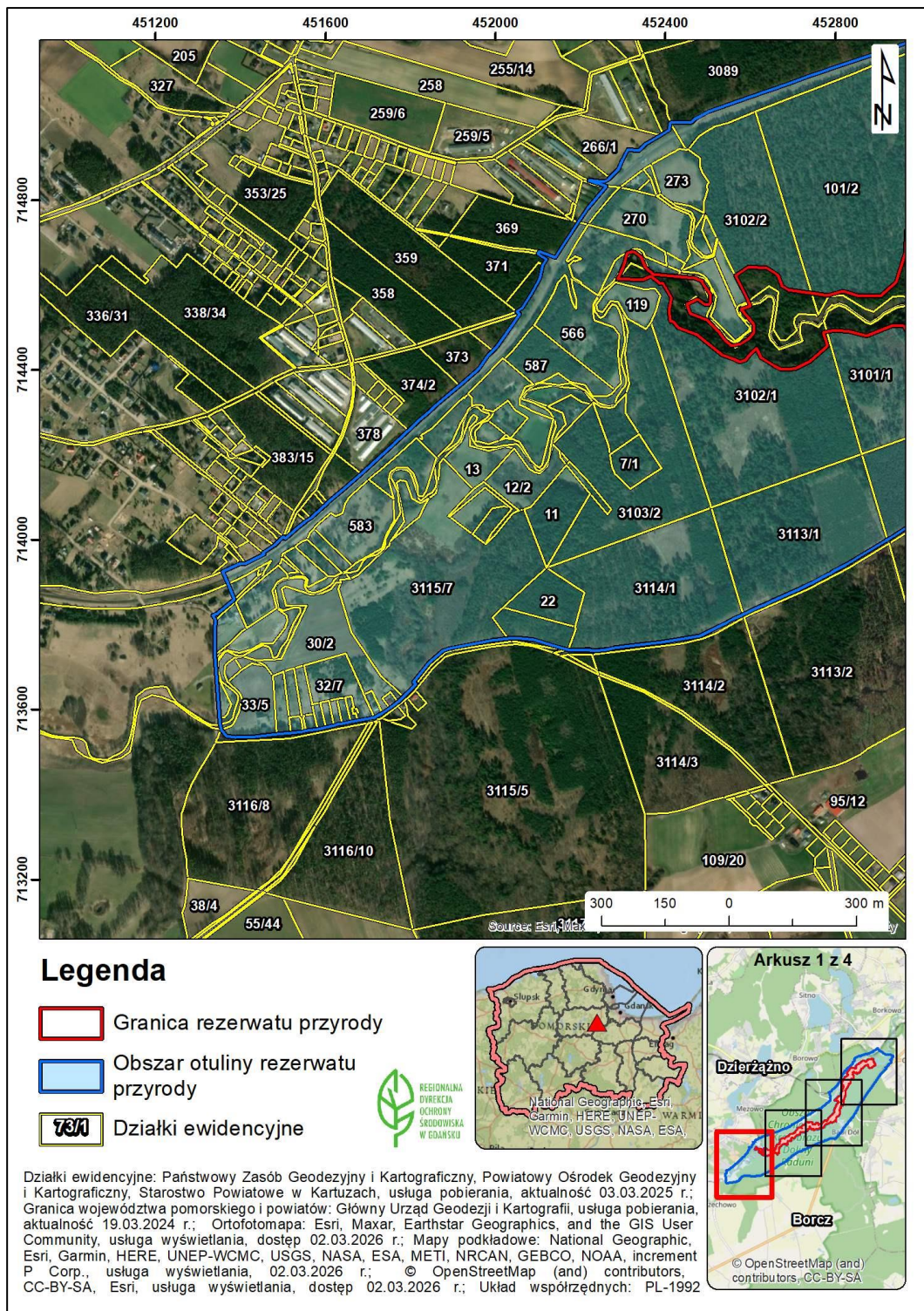

<sup>3)</sup> Gmina Żukowo, obręb Borkowo i obręb Gliniec; Gmina Kartuzy, obręb Mezowo; Gmina Somonino, obręb Borecz i obręb Wyczechowo.

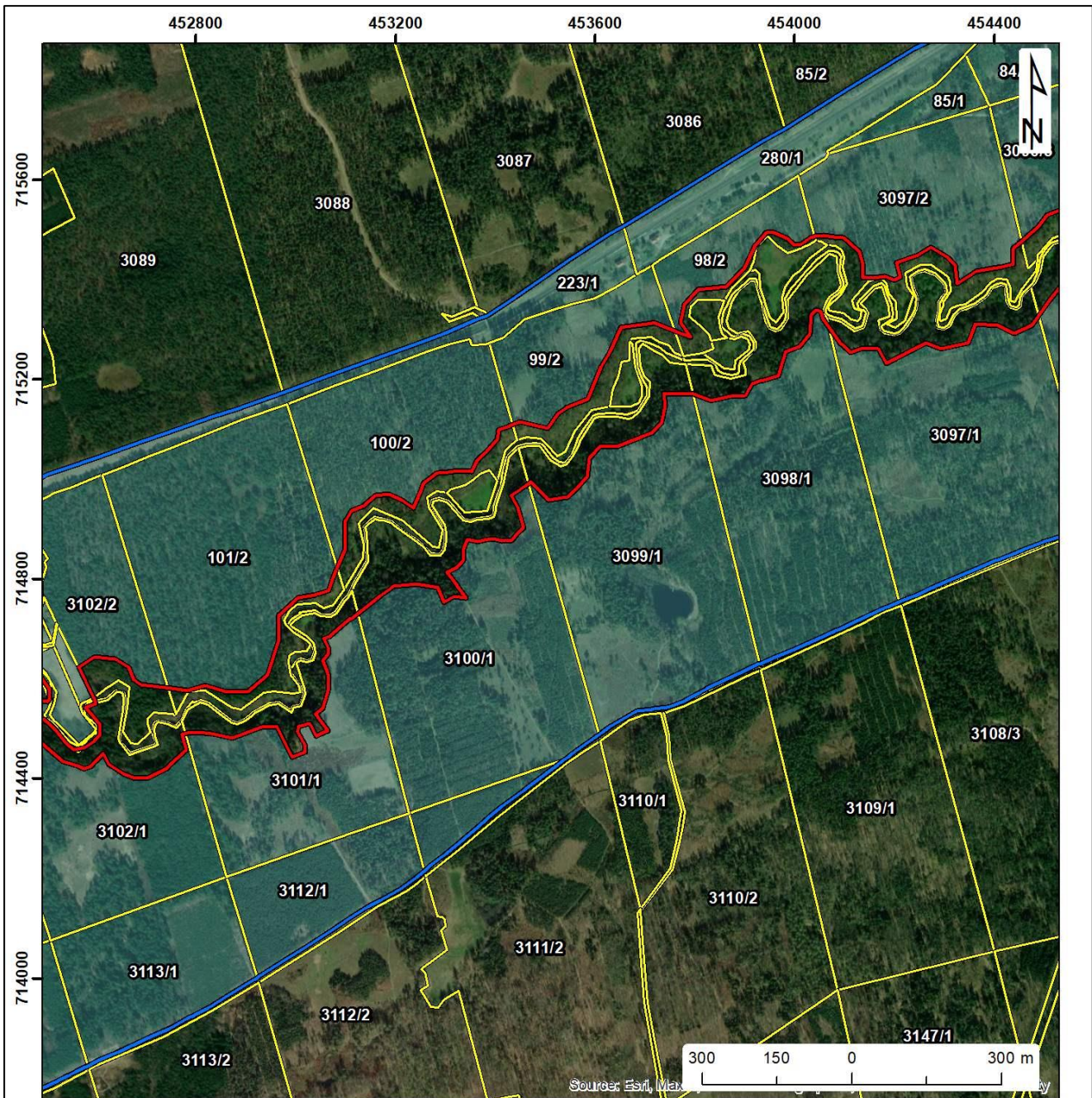

### Legenda



- Granica rezerwatu przyrody
- Obszar otuliny rezerwatu przyrody
- 73/1 Działki ewidencyjne

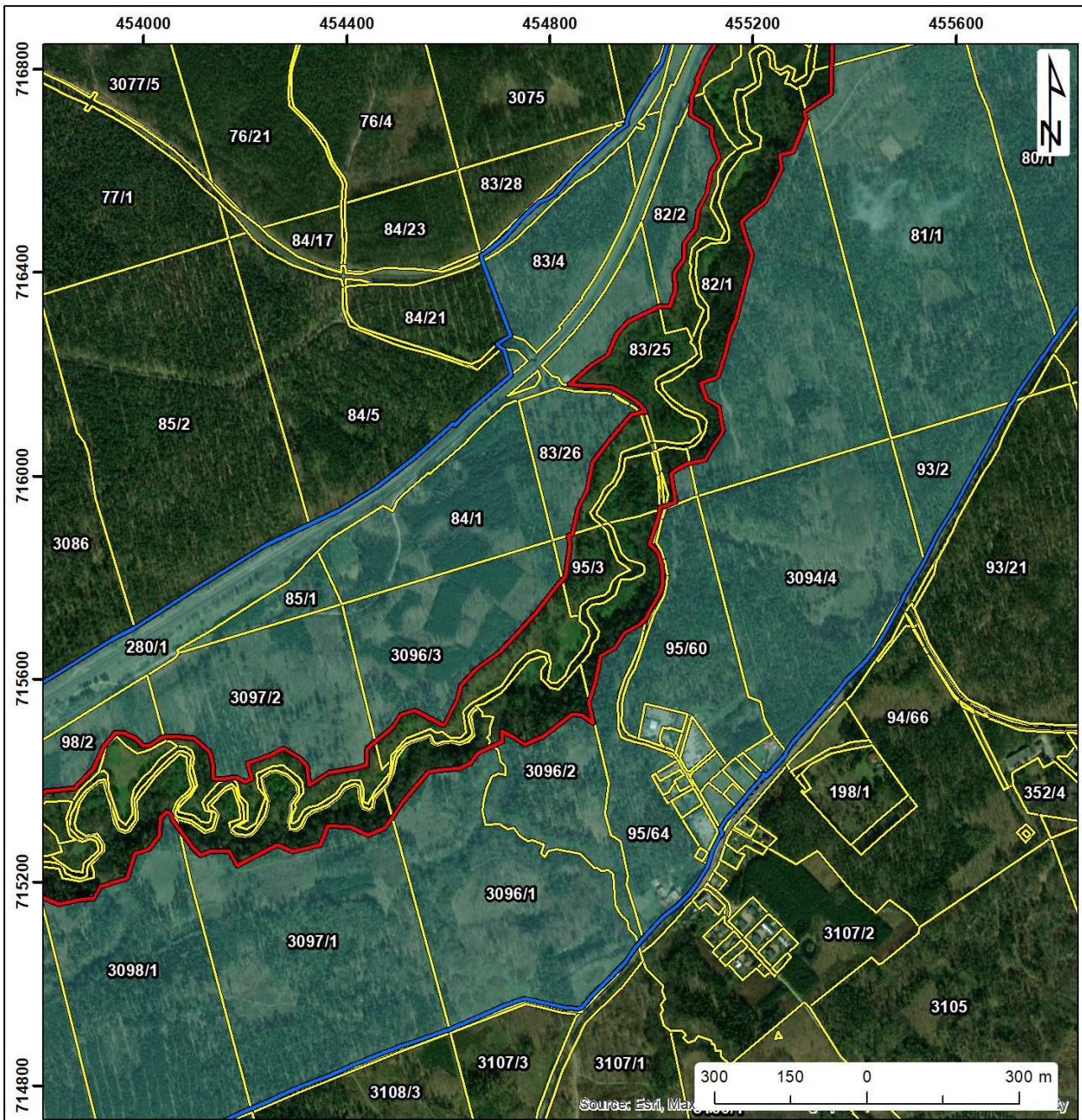

Działki ewidencyjne: Państwowy Zasób Geodezyjny i Kartograficzny, Powiatowy Ośrodek Geodezyjny i Kartograficzny, Starostwo Powiatowe w Kartuzach, usługa pobierania, aktualność 03.03.2025 r.; Granica województwa pomorskiego i powiatów: Główny Urząd Geodezji i Kartografii, usługa pobierania, aktualność 19.03.2024 r.; Ortofotomapa: Esri, Maxar, Earthstar Geographics, and the GIS User Community, usługa wyświetlania, dostęp 02.03.2026 r.; Mapy podkładowe: National Geographic, Esri, Garmin, HERE, UNEP-WCMC, USGS, NASA, ESA, METI, NRCAN, GEBCO, NOAA, increment P Corp., usługa wyświetlania, 02.03.2026 r.; © OpenStreetMap (and) contributors, CC-BY-SA, Esri, usługa wyświetlania, dostęp 02.03.2026 r.; Układ współrzędnych: PL-1992



### Legenda

-  Granica rezerwatu przyrody
-  Obszar otuliny rezerwatu przyrody
-  Działki ewidencyjne



Działki ewidencyjne: Państwowy Zasób Geodezyjny i Kartograficzny, Powiatowy Ośrodek Geodezyjny i Kartograficzny, Starostwo Powiatowe w Kartuzach, usługa pobierania, aktualność 03.03.2025 r.; Granica województwa pomorskiego i powiatów: Główny Urząd Geodezji i Kartografii, usługa pobierania, aktualność 19.03.2024 r.; Ortofotomapa: Esri, Maxar, Earthstar Geographics, and the GIS User Community, usługa wyświetlania, dostęp 02.03.2026 r.; Mapy podkładowe: National Geographic, Esri, Garmin, HERE, UNEP-WCMC, USGS, NASA, ESA, METI, NRCAN, GEBCO, NOAA, increment P Corp., usługa wyświetlania, 02.03.2026 r.; © OpenStreetMap (and) contributors, CC-BY-SA, Esri, usługa wyświetlania, dostęp 02.03.2026 r.; Układ współrzędnych: PL-1992

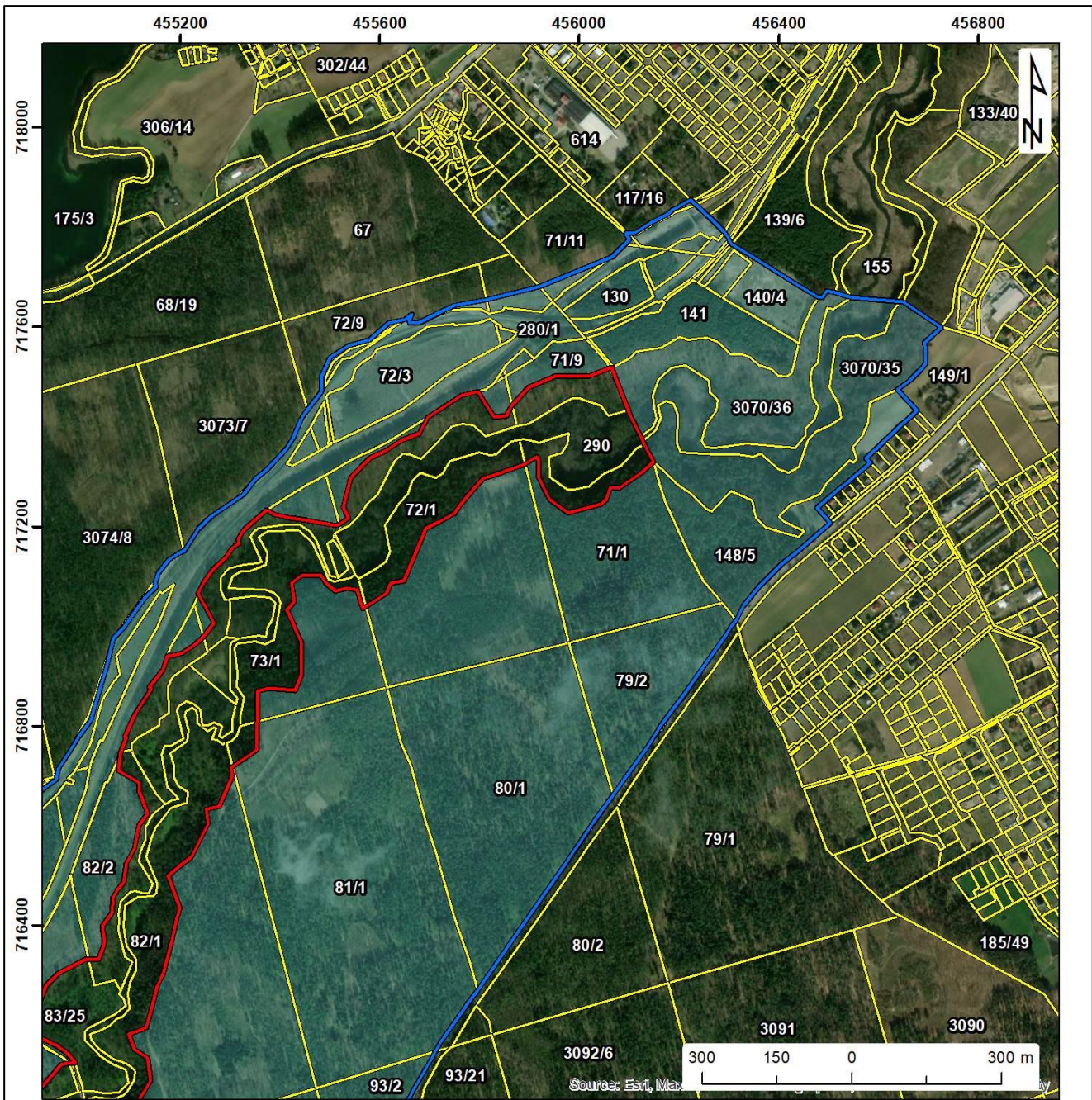

### Legenda

- Granica rezerwatu przyrody
- Obszar otuliny rezerwatu przyrody
- 73/1 Działki ewidencyjne



Działki ewidencyjne: Państwowy Zasób Geodezyjny i Kartograficzny, Powiatowy Ośrodek Geodezyjny i Kartograficzny, Starostwo Powiatowe w Kartuzach, usługa pobierania, aktualność 03.03.2025 r.; Granica województwa pomorskiego i powiatów: Główny Urząd Geodezji i Kartografii, usługa pobierania, aktualność 19.03.2024 r.; Ortofotomapa: Esri, Maxar, Earthstar Geographics, and the GIS User Community, usługa wyświetlania, dostęp 02.03.2026 r.; Mapy podkładowe: National Geographic, Esri, Garmin, HERE, UNEP-WCMC, USGS, NASA, ESA, METI, NRCAN, GEBCO, NOAA, increment P Corp., usługa wyświetlania, 02.03.2026 r.; © OpenStreetMap (and) contributors, CC-BY-SA, Esri, usługa wyświetlania, dostęp 02.03.2026 r.; Układ współrzędnych: PL-1992

Załącznik nr 4 do zarządzenia  
Regionalnego Dyrektora Ochrony Środowiska w Gdańsku  
z dnia 2 kwietnia 2026 r.  
w sprawie rezerwatu przyrody „Jar Rzeki Raduni”



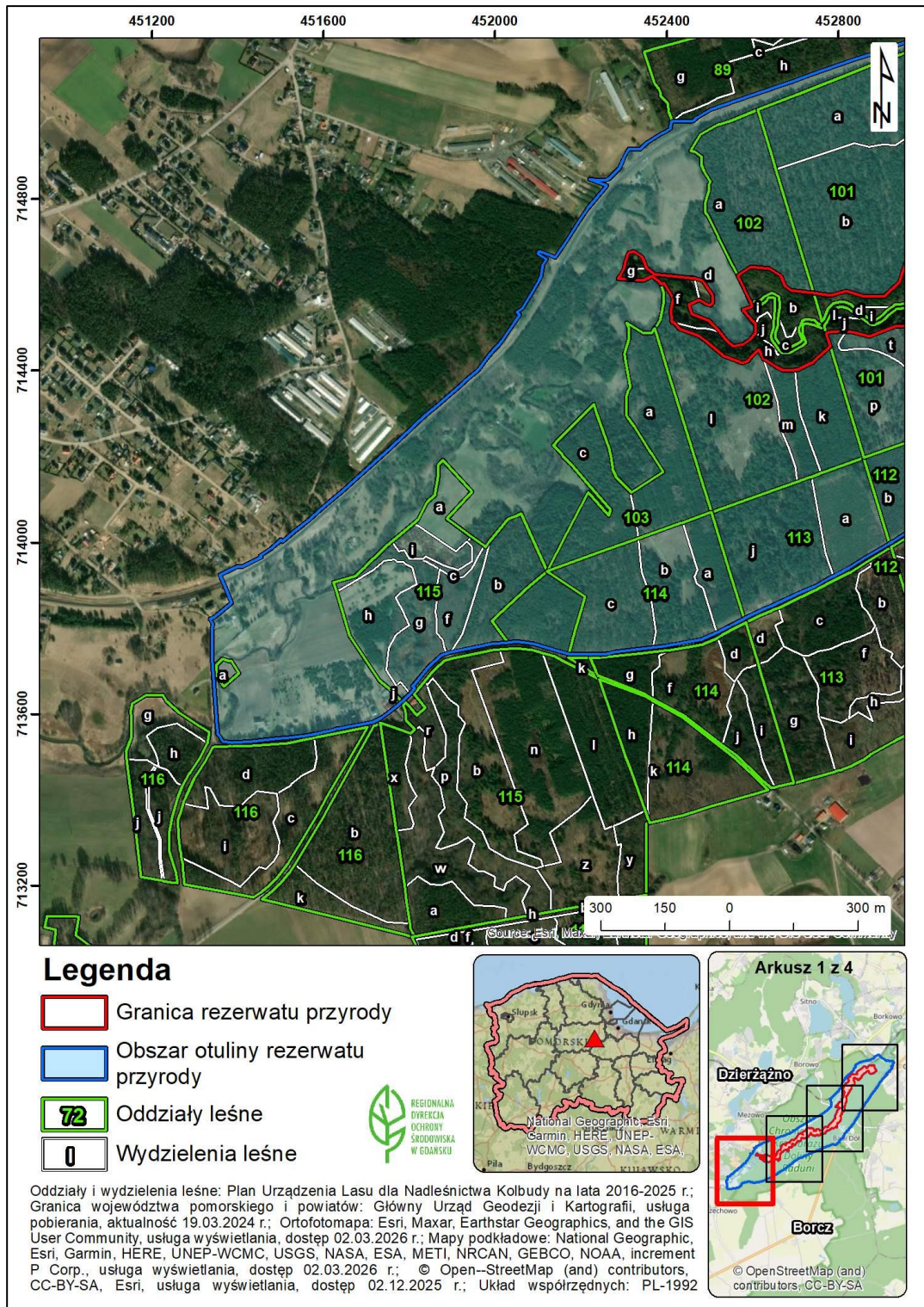

Położenie i przebieg granicy rezerwatu przyrody „Jar Rzeki Raduni” oraz jego otuliny w postaci mapy na tle ewidencji leśnej Nadleśnictwa Kolbudy<sup>4)</sup>.

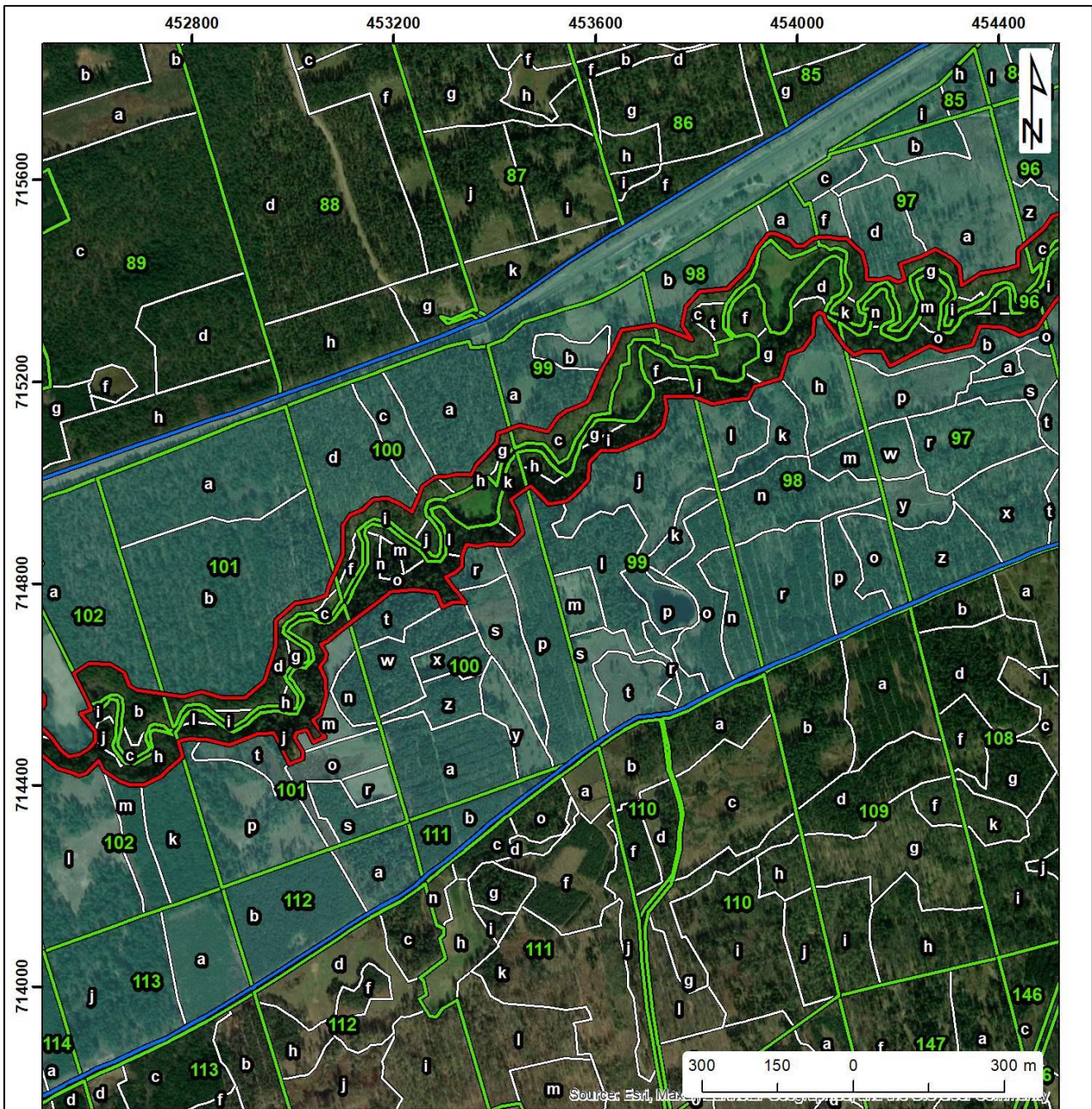

<sup>4)</sup> Leśnictwo Babi Dół, wg Planu Urządzenia Lasu na lata 2016-2025.



### Legenda

-  Granica rezerwatu przyrody
-  Obszar otuliny rezerwatu przyrody
-  Oddziały leśne
-  Wydzielania leśne

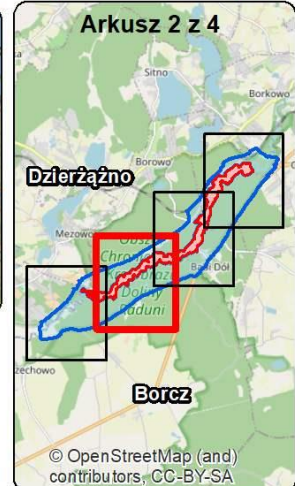

Oddziały i wydzielania leśne: Plan Urządzenia Lasu dla Nadleśnictwa Kolbudy na lata 2016-2025 r.; Granica województwa pomorskiego i powiatów: Główny Urząd Geodezji i Kartografii, usługa pobierania, aktualność 19.03.2024 r.; Ortofotomapa: Esri, Maxar, Earthstar Geographics, and the GIS User Community, usługa wyświetlania, dostęp 02.03.2026 r.; Mapy podkładowe: National Geographic, Esri, Garmin, HERE, UNEP-WCMC, USGS, NASA, ESA, METI, NRCAN, GEBCO, NOAA, increment P Corp., usługa wyświetlania, dostęp 02.03.2026 r.; © Open-StreetMap (and) contributors, CC-BY-SA, Esri, usługa wyświetlania, dostęp 02.12.2025 r.; Układ współrzędnych: PL-1992

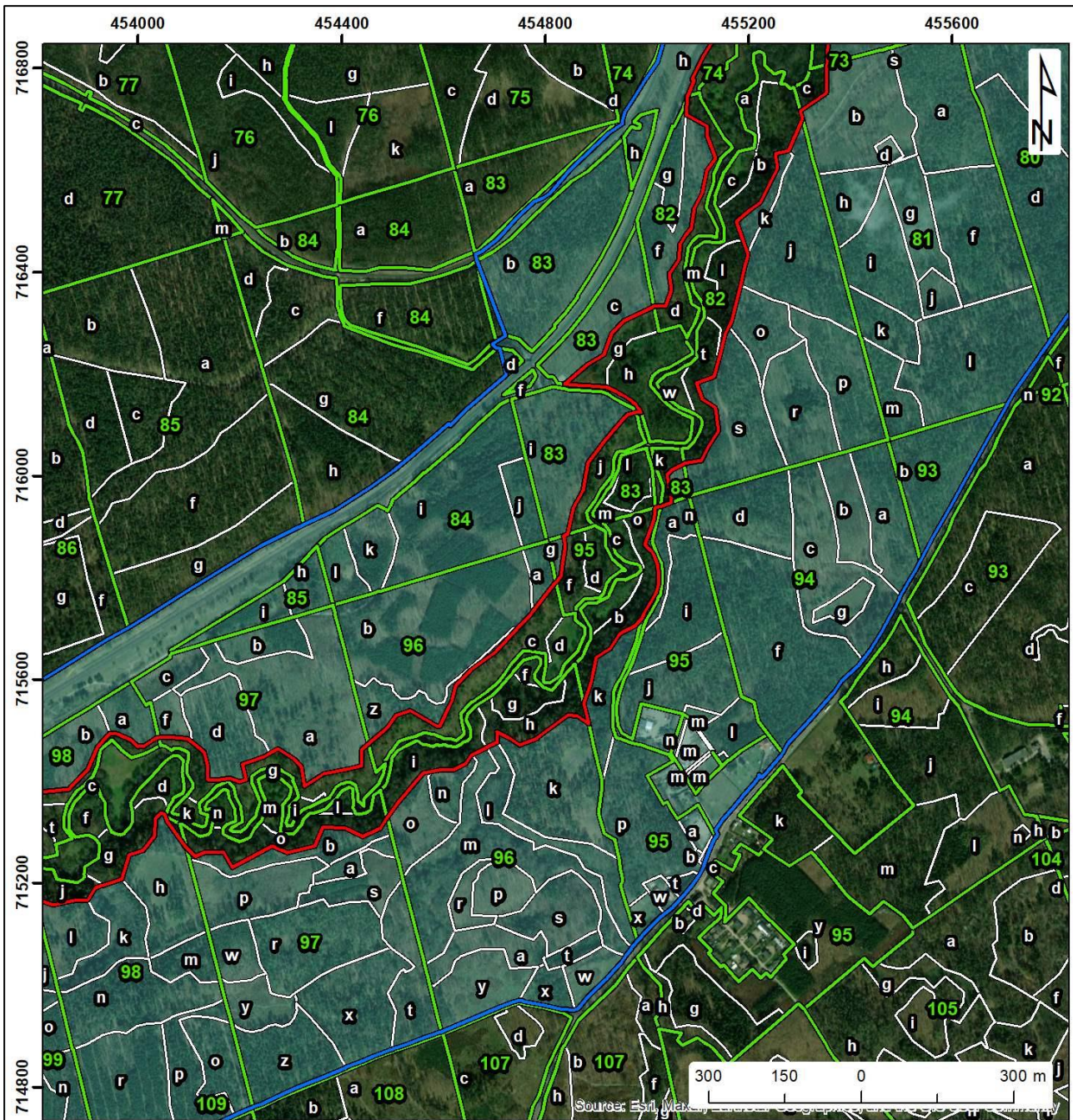

### Legenda

- Granica rezerwatu przyrody
- Obszar otuliny rezerwatu przyrody
- 72 Oddziały leśne
- 0 Wydzielenia leśne

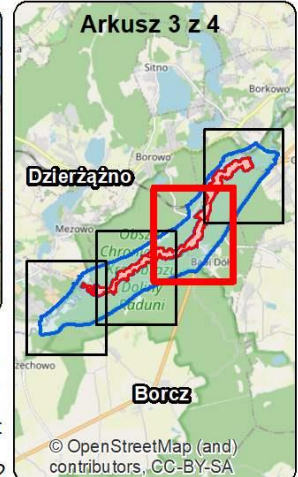

Oddziały i wydzielenia leśne: Plan Urządzenia Lasu dla Nadleśnictwa Kolbudy na lata 2016-2025 r.; Granica województwa pomorskiego i powiatów: Główny Urząd Geodezji i Kartografii - usługa pobierania, aktualność 19.03.2024 r.; Ortofotomapa: Esri, Maxar, Earthstar Geographics, and the GIS User Community, usługa wyświetlania, dostęp 02.03.2026 r.; Mapy podkładowe: National Geographic, Esri, Garmin, HERE, UNEP-WCMC, USGS, NASA, ESA, METI, NRCAN, GEBCO, NOAA, increment P Corp., usługa wyświetlania, 02.03.2026 r.; © OpenStreetMap (and) contributors, CC-BY-SA, Esri, usługa wyświetlania, dostęp 02.03.2026 r.; Układ współrzędnych: PL-1992

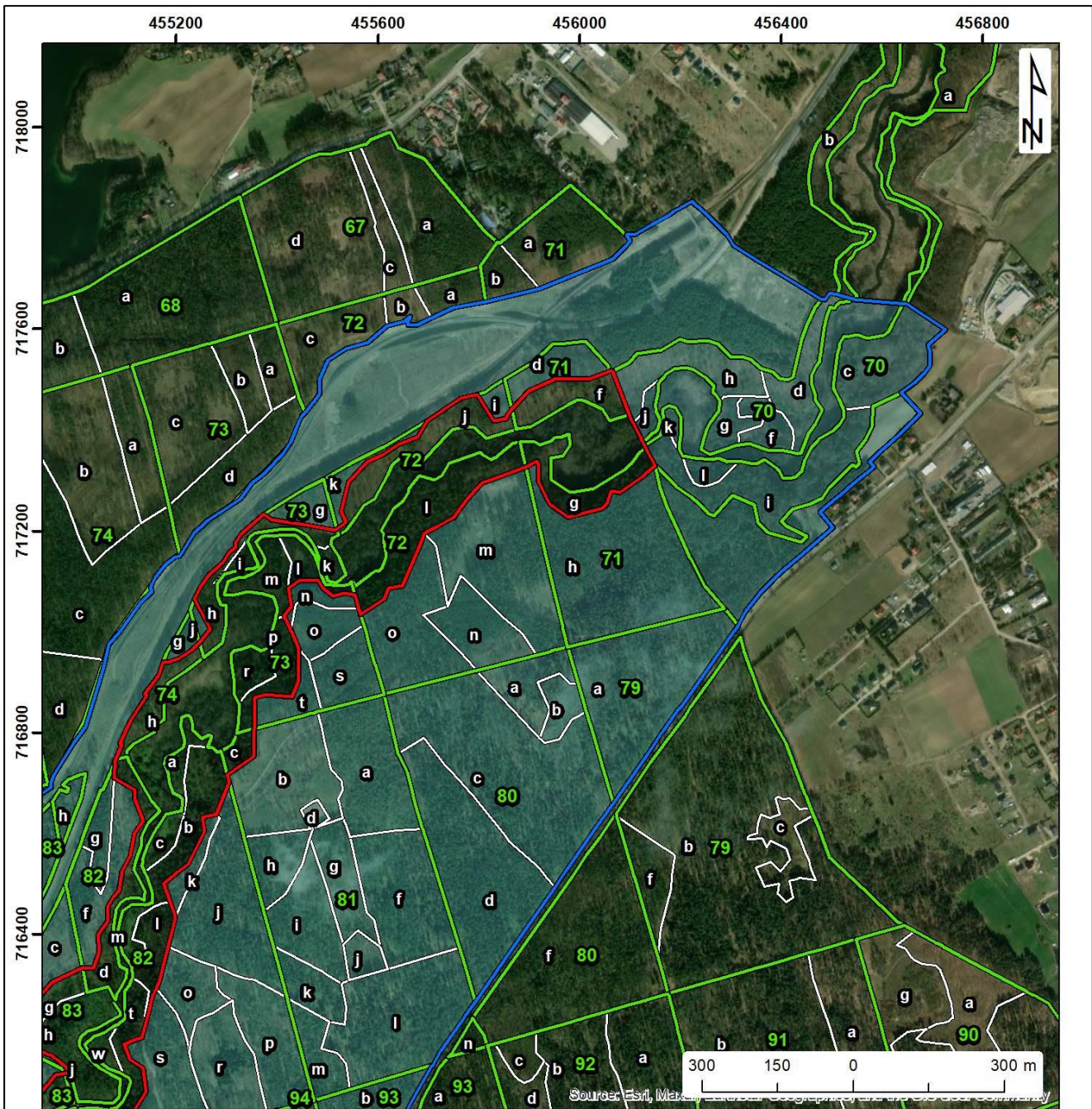

### Legenda

- Granica rezerwatu przyrody
- Obszar otuliny rezerwatu przyrody
- 72 Oddziały leśne
- 0 Wydzielenia leśne

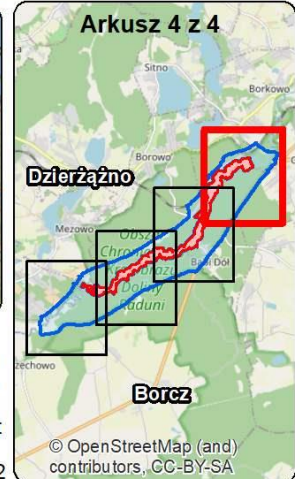

Oddziały i wydzielenia leśne: Plan Urządzenia Lasu dla Nadleśnictwa Kolbudy na lata 2016-2025 r.; Granica województwa pomorskiego i powiatów: Główny Urząd Geodezji i Kartografii - usługa pobierania, aktualność 19.03.2024 r.; Ortofotomapa: Esri, Maxar, Earthstar Geographics, and the GIS User Community, usługa wyświetlania, dostęp 02.03.2026 r.; Mapy podkładowe: National Geographic, Esri, Garmin, HERE, UNEP-WCMC, USGS, NASA, ESA, METI, NRCAN, GEBCO, NOAA, increment P Corp., usługa wyświetlania, 02.03.2026 r.; © OpenStreetMap (and) contributors, CC-BY-SA, Esri, usługa wyświetlania, dostęp 02.03.2026 r.; Układ współrzędnych: PL-1992