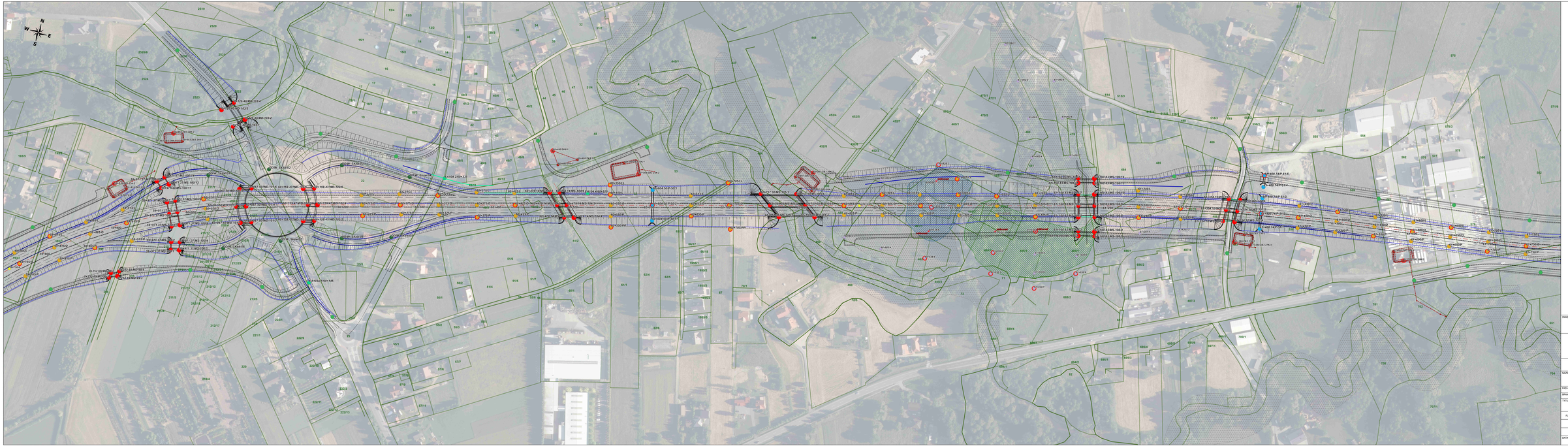

| | |
|---|---|
| INWESTOR: | GDDKiA<br>Generalny Dyrektor Dróg Krajowych i Autostrad<br>Oddział w Krakowie<br>Obwód Drogowy Dunajec<br>Oddział GDDKiA w Krakowie<br>ul. Węgierska 25, 31-543 Kraków |
| NAZWA INWESTycji: | Budowa drogi dojazdowej nr 553 na odcinku Zakopa Bańska - Głowaczowa<br>(Beskidzka Droga Integracyjna) |
| FAZA PROJEKTU: | KONCEPCJA PROGRAMOWA |
| BRANŻA: | GEOLOGIA |
| TYTUŁ ZAŁĄCZNIKA: | **MAPA SYTUACYJNO-WYSOKOŚCIOWA Z LOKALIZACJĄ ZAWIERCONYCH OTWORÓW GEOLOGICZNYCH** |

| FUNKCJA | IMIĘ I NAZWISKO | SPECJALNOŚĆ I NR UPRAWNIEŃ | PODPIS |
|---|---|---|---|
| | | | |
| | | | |
| | | | |

| DATA | SKALA | NR RYS. |
|---|---|---|
| 06.2022 | 1 : 1 000 | 5.35 |