# MAPA PRZEGLĄDOWA
# OBSZARÓW OCHRONNYCH I FUNKCJI LASU

NADLEŚNICTWO

## ZAMRZENICA

OBRĘB

ŚWIEKATÓWKO

REGIONALNA DYREKCJA LASÓW PAŃSTWOWYCH W TORUNIU

Stan na 01.01.2026

POWIERZCHNIA 5305,18 ha ( 5305,1736 ha)

współwłasność brak

Skala 1:25 000

500 250 0 500 1 000 1 500 2 000 2 500 m

Układ współrzędnych „PL-1992"

**ZESTAWIENIE POWIERZCHNI WG LEŚNICTW**

| NUMER | NAZWA | SIEDZIBA | NUMERY ODDZIAŁÓW | POW. [ha] |
|---|---|---|---|---|
| 15. | BRANICA | 8m | 1, 1A, 2-7, 7A, 8-23, 23A, 24, 124, 125, 125A, 126, 126A | 874,61 |
| 16. | BRUCHNIEWO | 40d | 25, 26, 26A, 27, 29-32, 35-43, 55-62, 71-81, 88-98, 98A, 102-107, 113, 113A, 114, 115 | 1472,6 |
| 17. | BRZOZOWO | 167j | 123, 127, 134, 134A, 135, 141-146, 146A, 147-173, 173A, 174-188, 188A, 188B, 189-191 | 1516,24 |
| 18. | SIELANKA | 82f | 33, 34, 44-54, 63-70, 82-87, 99-101, 108-112, 116-122, 122A, 122B, 123A, 128-133, 136-140 | 1441,73 |
| RAZEM OBRĘB ŚWIEKATÓWKO | | | | 5 305,18 |

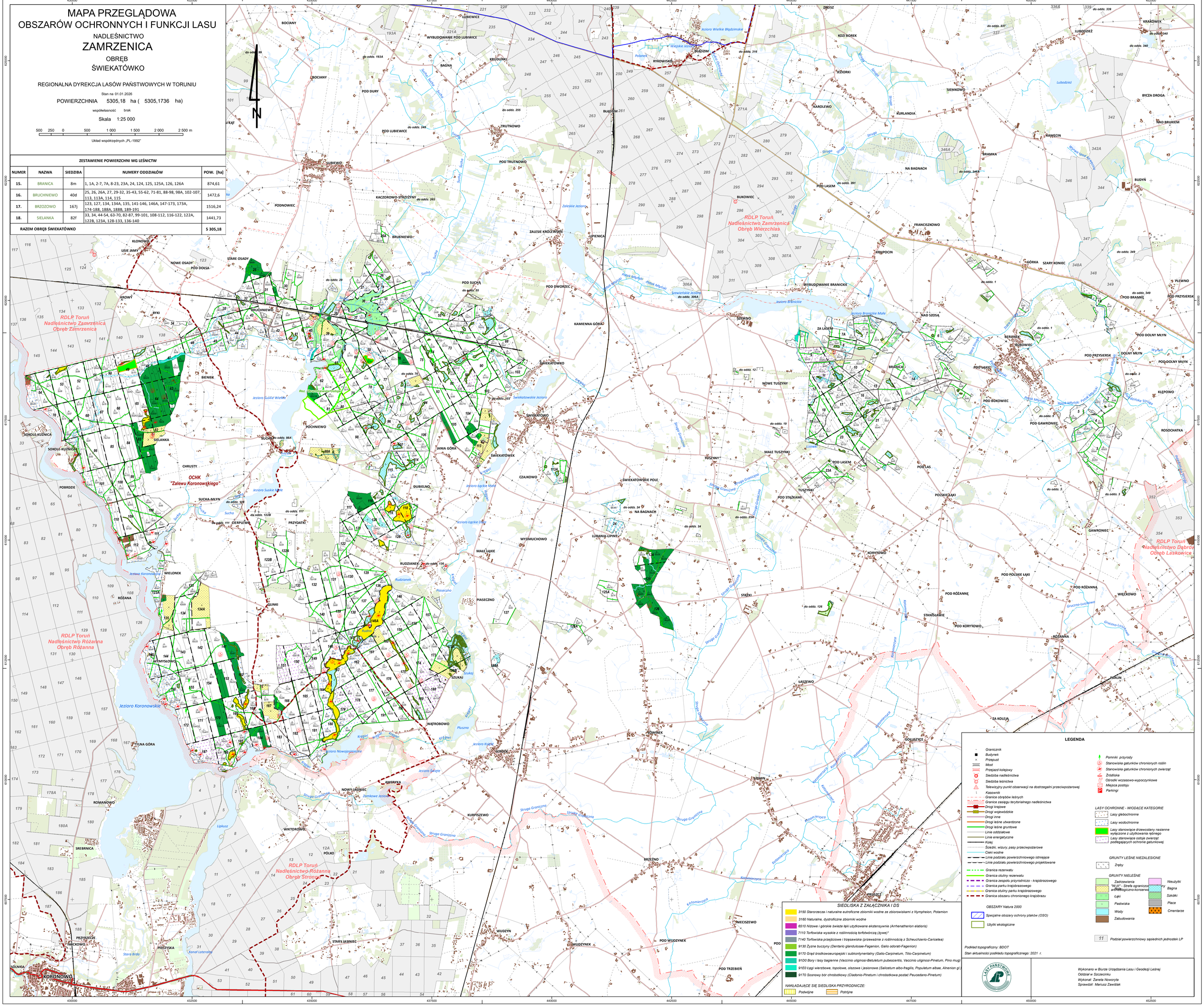


**LEGENDA**

- Granicznik
- Budynek
- Przepust
- Most
- Przejazd kolejowy
- Siedziba nadleśnictwa
- Siedziba leśnictwa
- Telewizyjny punkt obserwacji na dostrzegalni przeciwpożarowej
- Kasownik
- Granice obrębów leśnych
- Granice zasięgu terytorialnego nadleśnictwa
- Drogi krajowe
- Drogi wojewódzkie
- Drogi inne
- Drogi leśne utwardzone
- Drogi leśne gruntowe
- Linie oddziałowe
- Linie energetyczne
- Kolej
- Ścieżki, wizury, pasy przeciwpożarowe
- Cieki wodne
- Linie podziału powierzchniowego istniejące
- Linie podziału powierzchniowego projektowane
- Granica rezerwatu
- Granica otuliny rezerwatu
- Granica zespołu przyrodniczo - krajobrazowego
- Granica parku krajobrazowego
- Granica otuliny parku krajobrazowego
- Granica obszaru chronionego krajobrazu

OBSZARY Natura 2000

- Specjalne obszary ochrony ptaków (OSO)
- Użytki ekologiczne

- Pomniki przyrody
- Stanowiska gatunków chronionych roślin
- Stanowiska gatunków chronionych zwierząt
- Źródliska
- Ośrodki wczasowo-wypoczynkowe
- Miejsca postoju
- Parkingi

LASY OCHRONNE - WIODĄCE KATEGORIE

- Lasy glebochronne
- Lasy wodochronne
- Lasy stanowiące drzewostany nasienne wyłączone z użytkowania rębnego
- Lasy stanowiące ostoje zwierząt podlegających ochronie gatunkowej

GRUNTY LEŚNE NIEZALESIONE

- Zręby

GRUNTY NIELEŚNE

- Zadrzewienia
- "W-III" - Strefa ograniczonej ingerencji archeologiczno-konserwatorskiej
- Łąki
- Pastwiska
- Wody
- Zabudowania
- Nieużytki
- Bagna
- Szkółki
- Place
- Cmentarze

11 Podział powierzchniowy sąsiednich jednostek LP

**SIEDLISKA Z ZAŁĄCZNIKA I DS**

- 3150 Starorzecza i naturalne eutroficzne zbiorniki wodne ze zbiorowiskami z Nympheion, Potamion
- 3160 Naturalne, dystroficzne zbiorniki wodne
- 6510 Nizowe i górskie świeże łąki użytkowane ekstensywnie (Arrhenatherion elatioris)
- 7110 Torfowiska wysokie z roślinnością torfotwórczą (żywe)*
- 7140 Torfowiska przejściowe i trzęsawiska (przeważnie z roślinnością z Scheuchzerio-Caricetea)
- 9130 Żyzne buczyny (Dentario glandulosae-Fagenion, Galio odorati-Fagenion)
- 9170 Grąd środkowoeuropejski i subkontynentalny (Galio-Carpinetum, Tilio-Carpinetum)
- 91D0 Bory i lasy bagienne (Vaccinio uliginosi-Betuletum pubescentis, Vaccinio uliginosi-Pinetum, Pino mug)
- 91E0 Łęgi wierzbowe, topolowe, olszowe i jesionowe (Salicetum albo-fragilis, Populetum albae, Alnenion gl.)
- 91T0 Sosnowy bór chrobotkowy (Cladonio-Pinetum i chrobotkowa postać Peucedano-Pinetum)

NAKŁADAJĄCE SIĘ SIEDLISKA PRZYRODNICZE:

- Podwójne
- Potrójne

Podkład topograficzny: BDOT

Stan aktualności podkładu topograficznego: 2021 r.

LASY PAŃSTWOWE

Wykonano w Biurze Urządzania Lasu i Geodezji Leśnej
Oddział w Szczecinku
Wykonał: Żaneta Noworyta
Sprawdził: Mariusz Zawiślak