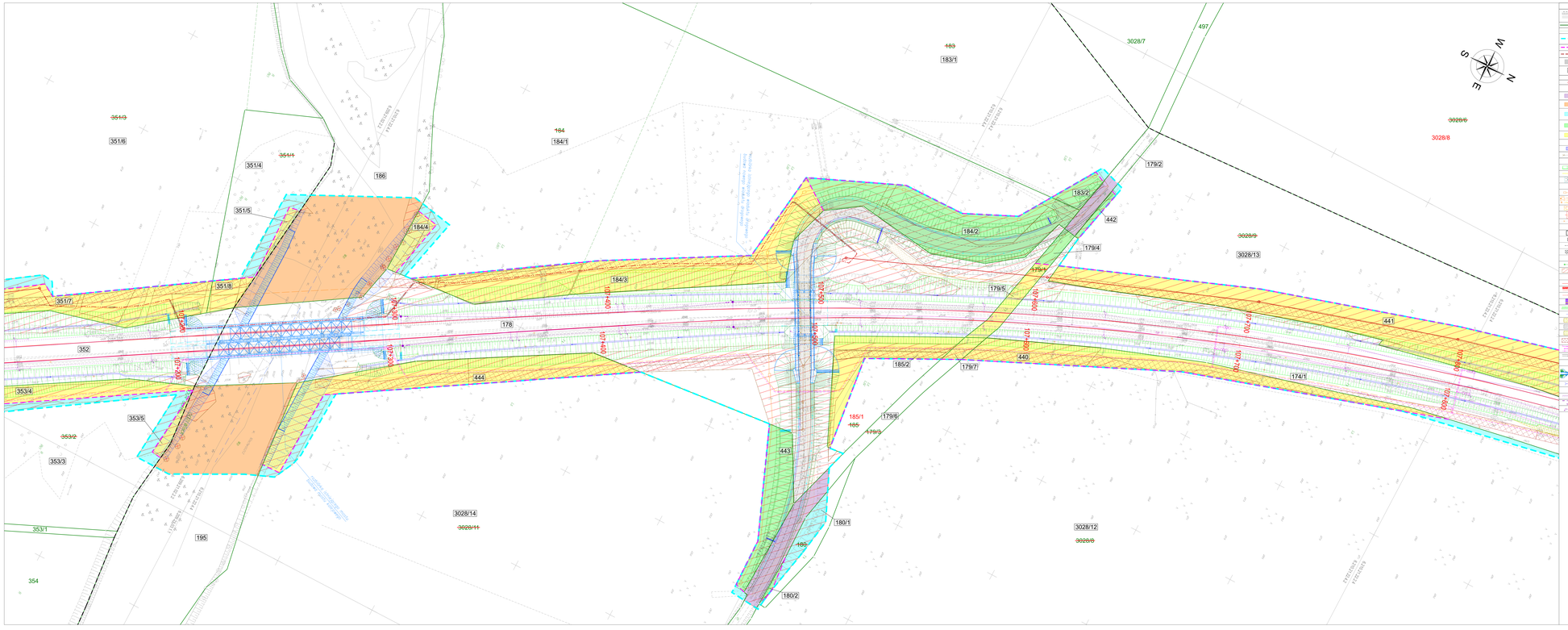
183
183/1
3028/7
497
184
184/1
186
351/3
351/8
351/1
351/4
351/5
351/7
179/2
183/2
184/4
184/3
178
352
353/4
353/5
353/2
353/3
444
179/4
179/1
179/5
442
3028/9
3028/13
3028/8
441
440
185/2
179/7
179/6
185/1
185
179/3
443
174/1
174/2
3028/14
3028/11
3028/12
3028/6
180/1
180
180/2
195
353/1
354
KRZYŻOWANIE KABLA ZASILAJĄCEGO WYSPĘ
KRZYŻOWANIE KABLA ZASILAJĄCEGO WYSPĘ
ZTE/ZE/ZS
ZTE/ZE/ZS
ZTE/ZE/ZS