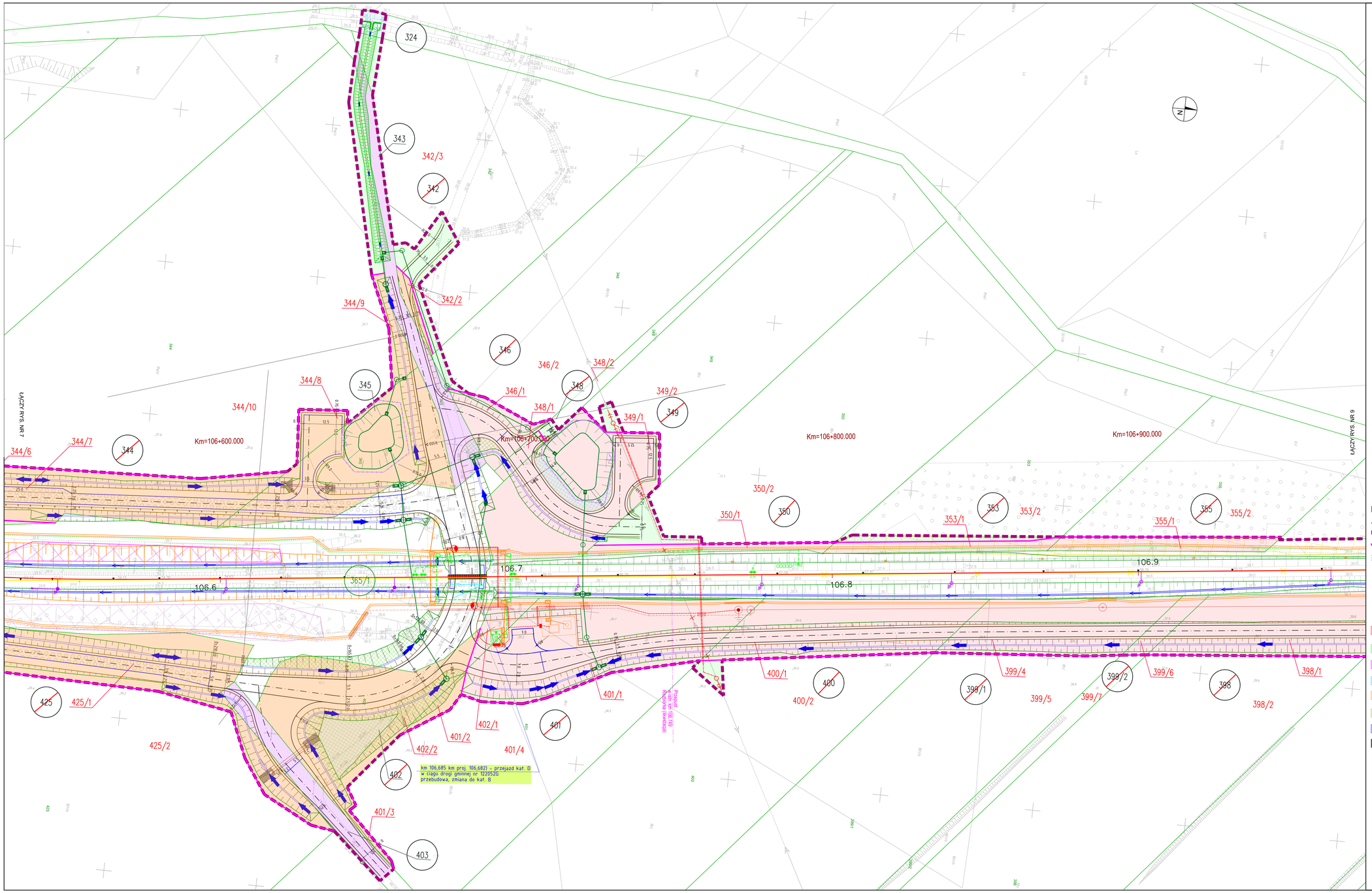

MAPA SYTUACYJNO - WYSOKOŚCIOWA
SKALA: 1 : 500

Układ współrzędnych płaskich: PL1992 2000/6
Układ wysokościowy: PL-KRON86-NH
GBDOT, linia 229 Pruszcz Gdański - Wrocisko
Szlak Lębork - Garczegorze
Kilometraż linii: 106+24-106+91

Województwo: pomorskie
Powiat: kartuski
Gmina: Nowa Wieś Lęborska
Obręby: 0015 Nowa Wieś Lęborska

Wykaz do ustalenia współrzędnych geodezyjnych
punktów załamania:
1. Mapa zasadnicza z zasobu KCGDiK
2. Mapa zasadnicza z zasobu PCGDiK
3. Pomiary uzupełniające
4. Wywiadów branżowych

Informacje dodatkowe:
1. Wszystkie rzędne dane rzędowe zostaną wyznaczone przez zasuwę.
2. Wszystkie wymiary w metrach.
3. Wszystkie wymiary na mapach są wymiarami poziomymi.
4. Wszystkie rzędne wysokościowe są wysokościami bezwzględnymi.

MULTICONSULT POLSKA Spółka z o.o.
ul. Bonifraterska 17
00-203 Warszawa
NIP 526-020-47-60
REGON 010272148
Numer ewidencyjny w rejestrze podmiotów:
Numer w rejestrze innych podmiotów:
KN/GdDa 6321 147.2023

Multiconsult

Kierownik jednostki wykonawczej geodezyjnego:
Piotr Szczepkin
geodeta upr. nr 22907

Data sporządzenia: 12.2024

MAPA SYTUACYJNO - WYSOKOŚCIOWA
SKALA: 1 : 500

Układ współrzędnych płaskich: PL1992 2000/6
Układ wysokościowy: PL-KRON86-NH
GBDOT, linia 229 Pruszcz Gdański - Wrocisko
Szlak Lębork - Garczegorze
Kilometraż linii: 106+91-107+40

Województwo: pomorskie
Powiat: kartuski
Gmina: Nowa Wieś Lęborska
Obręby: 0015 Nowa Wieś Lęborska

Wykaz do ustalenia współrzędnych geometrycznych punktów wysokościowych:
1. Mapa zasadnicza z zasobu KCGDiK
2. Mapa zasadnicza z zasobu PCGDiK
3. Pomiary uzupełniające
4. Wywiadów branżowych

Informacje dodatkowe:
1. Wszystkie rzędne dane rzędowe zostaną wyznaczone przez zasuwę.
2. Wszystkie wymiary na mapach są wymiarami poziomymi.
3. Wszystkie rzędne wysokościowe są wysokościami bezwzględnymi.

MULTICONSULT POLSKA Spółka z o.o.
ul. Bonifraterska 17
00-203 Warszawa
NIP 526-020-47-60
REGON 010272148
Numer ewidencyjny w rejestrze podmiotów:
Numer w rejestrze innych podmiotów:
KN/GdDa 6321 147.2023

Multiconsult

Kierownik jednostki wykonawczej geodezyjnego:
Piotr Szczepkin
geodeta upr. nr 22907

Data sporządzenia: 12.2024

PKP S.A.
Oddział Geodezyjno-Kartograficzny w Gdańsku
Komórka Obsługi Dokumentacji Geodezyjnej i Kartograficznej w Gdańsku
W wyniku przyjęto do zasobu
KOLOREM NIEBIESKIM
AKTUALNY
Zgodność z pierwotnym
zrzutem do zasobu w dniu 17.03.2025
Ewidencyjny numer zasobu
EWGdDa 6321.147.2023
Niniejsza mapa może służyć do celów projektowych
Przyłączone obiekty budowlane wymagające zgłoszenia na budowę podlegają wyłącznie pod względem zgodności z danymi ewidencji gruntów i budynków oraz gdzie zgłoszenie wykonane dla wykonywania prac geodezyjnych w terenie zasobowym
Gdańsk, dn. 17.03.2025
Starszy Specjalista
Dariusz Piórkowski

Legenda:

- granica działki ewidencyjnej
- zakres inwestycji objęty wnioskiem
- linie rozgraniczające, oraz linie przedstawiające proponowane wydzielenie pasów dróg różnych kategorii
- komplementarne inwestycje
- 3209/3 numer działki ewidencyjnej według projektowanego podziału nieruchomości
- 825 działki w użytkowaniu wieczystym PKP S.A.
- 825 działki niebędące w użytkowaniu wieczystym PKP S.A. lub PKP PLK S.A. przeznaczone pod inwestycję
- 825 podział nieruchomości
- przejęcie na rzecz Skarbu Państwa w użytkowanie wieczyste PKP PLK S.A. oraz terenów należących do Skarbu Państwa do przejęcia w użytkowanie wieczyste PKP PLK S.A. zgodnie z art. 9s ust. 3 pkt 1 i art. 9s ust. 3b ustawy o transporcie kolejowym
- zajęcie w ramach ograniczenia w korzystaniu zgodnie z art. 9q ust. 1 pkt 6 ustawy o transporcie kolejowym
- nieodpłatne zajęcie na czas realizacji inwestycji - teren dróg publicznych zgodnie z art. 9ya ust. 1 ustawy o transporcie kolejowym
- nieodpłatne zajęcie na czas realizacji inwestycji - teren wód płynących zgodnie z art. 9ya ust. 1 ustawy o transporcie kolejowym
- przekazanie na rzecz właściwego samorządu gminy, w związku z budową lub przebudową dróg publicznych zgodnie z art. 9s. ust. 3e ustawy o transporcie kolejowym
- przekazanie na rzecz właściwego samorządu powiatu, w związku z budową lub przebudową dróg publicznych zgodnie z art. 9s. ust. 3e ustawy o transporcie kolejowym
- przekazanie na rzecz właściwego samorządu województwa, w związku z budową lub przebudową dróg publicznych zgodnie z art. 9s. ust. 3e ustawy o transporcie kolejowym
- część projektu objęta oddzielnym wnioskiem o wydanie decyzji ULLK

Zamawiający: PKP POLSKIE LINIE KOLEJOWE S.A.	PKP Polskie Linie Kolejowe S.A. ul. Targowa 74 03 - 734 Warszawa
Wykonawca: Multiconsult TGD POLSKA	Multiconsult Polska sp. z o.o. 00-203 Warszawa, ul. Bonifraterska 17 Transprojekt Gdański sp. z o.o. 80-253 Gdańsk, ul. Zabytkowa 2

Nazwa projektu:
Budowa, przebudowa, rozbudowa i remont układu torowego wraz z odwodnieniem, układu drogowego, sieci trakcyjnej,urządzeń i sieci elektroenergetycznych, urządzeń i sieci telekomunikacyjnych, sieci urządzeń sterowania ruchem kolejowym, urządzeń i sieci sanitarnych, peronów oraz obiektów inżynieryjnych i kubaturowych w ramach zadania inwestycyjnego pn. **„Zapewnienie dostępu kolejowego do elektrowni jądrowej Lubiatowo – Kopalino"**

Nazwa opracowania:
DECYZJA O USTALENIU LOKALIZACJI LINII KOLEJOWEJ
Opracowanie wniosków o wydanie decyzji o ustaleniu lokalizacji linii kolejowej
nr 229 Lębork- Leba dla odcinka nr 1A w km 102+000 do 127+519 (km proj. od 102+000 do 127+396)

Branża:	Tytuł rysunku:				
Opracowanie wielobranżowe	Plan sytuacyjny - przedstawienie proponowanego przebiegu linii kolejowej, z zaznaczeniem terenu niezbędnego dla planowanych obiektów budowlanych				
Nr umowy:	Data opracowania:	Wersja:	Skala:	Nr rysunku:	
90/105/0005/23/ZI	09.2025	3.0	1:500	5045-ULLK-1A-8	