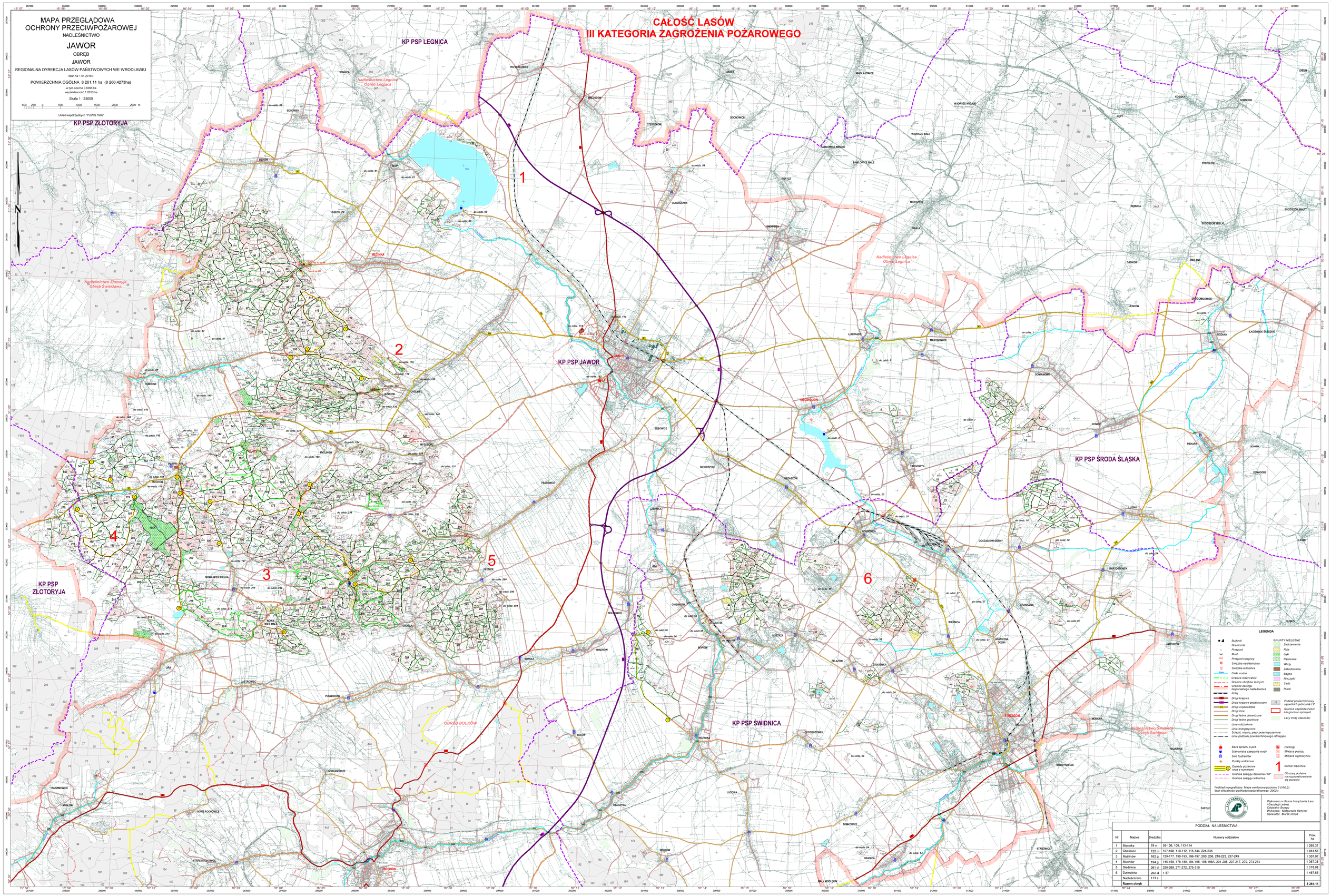
MAPA PRZEGLĄDOWA
OCHRONY PRZECIWPOŻAROWEJ
NADLEŚNICTWO
JAWOR
OBRĘB
JAWOR
REGIONALNA DYREKCJA LASÓW PAŃSTWOWYCH WE WROCŁAWIU
Stan na 1.01.2018 r.
POWIERZCHNIA OGÓLNA 8 261.11 ha (8 260.4273ha)
w tym sporne 0.8396 ha
współwłasność 1.2613 ha
Skala 1 : 25000
Układ współrzędnych "PUWG 1992"
CAŁOŚĆ LASÓW
III KATEGORIA ZAGROŻENIA POŻAROWEGO
KP PSP LEGNICA
KP PSP ZŁOTORYJA
KP PSP JAWOR
KP PSP ŚRODA ŚLĄSKA
KP PSP ŚWIDNICA
KP PSP ZŁOTORYJA
Nadleśnictwo Legnica
Obręb Legnica
Nadleśnictwo Złotoryja
Obręb Świerzawa
Nadleśnictwo Świdnica
Obręb Świdnica
OBRĘB BOLKÓW
1
2
3
4
5
6
LEGENDA
Budynki
Granicznik
Przepust
Most
Przejazd kolejowy
Siedziba nadleśnictwa
Siedziba leśnictwa
Cieki wodne
Granice rezerwatów
Granice obrębów leśnych
Granice zasięgu terytorialnego nadleśnictwa
Kolej
Drogi krajowe
Drogi krajowe projektowane
Drogi wojewódzkie
Drogi inne
Drogi leśne utwardzone
Drogi leśne gruntowe
Linie oddziałowe
Linie energetyczne
Ścieżki, wizury, pasy przeciwpożarowe
Linie podziału powierzchniowego istniejące
Baza sprzętu p-poż.
Stanowiska czerpania wody
Sieć hydrantów
Punkty widokowe
Dojazdy pożarowe wraz z numerami
Granica zasięgu działania PSP
Granica zasięgu leśnictwa
GRUNTY NIELEŚNE
Zadrzewienia
Role
Łąki
Pastwiska
Wody
Zabudowania
Bagna
Nieużytki
Sady
Place
Podział powierzchniowy sąsiednich jednostek LP
Granice współwłasności lub gruntów spornych
Lasy innej własności
Parkingi
Miejsca postoju
Miejsca wypoczynku
Numer leśnictwa
Obszary podatne na rozprzestrzenianie się pożarów
Podkład topograficzny: Mapa wektorowa poziomu 2 (VML2)
Stan aktualności podkładu topograficznego: 2002 r.
Wykonano w Biurze Urządzania Lasu i Geodezji Leśnej
Oddział w Brzegu
Wykonała: Małgorzata Bartyzel
Sprawdził: Marek Drozd
PODZIAŁ NA LEŚNICTWA
Nr | Nazwa | Siedziba | Numery oddziałów | Pow. ha
1 | Męcinka | 79 o | 58-106, 109, 113-114 | 1 269.37
2 | Chełmiec | 122 m | 107-108, 110-112, 115-144, 224-236 | 1 451.56
3 | Myślinów | 162 g | 159-177, 190-193, 196-197, 200, 206, 218-223, 237-249 | 1 307.07
4 | Muchów | 194 g | 145-158, 178-189, 194-195, 198-198A, 201-205, 207-217, 270, 273-274 | 1 367.38
5 | Siedmica | 261 d | 250-269, 271-272, 275-310 | 1 378.08
6 | Dzierżków | 20A d | 1-57 | 1 487.65
Nadleśnictwo | 113 s
Razem obręb | 8 261.11