MAPA PRZEGLĄDOWA OBSZARÓW CHRONIONYCH I FUNKCJI LASU

NADLEŚNICTWO

KARCZMA BOROWA

OBRĘB

KARCZMA BOROWA

REGIONALNA DYREKCJA LASÓW PAŃSTWOWYCH W POZNANIU

Stan na 01.01.2025

POWIERZCHNIA 5887,59 ha (5886,4163 ha)

+współwłasność 0,0838 ha

Skala 1:20 000

Układ współrzędnych „PL-1992"

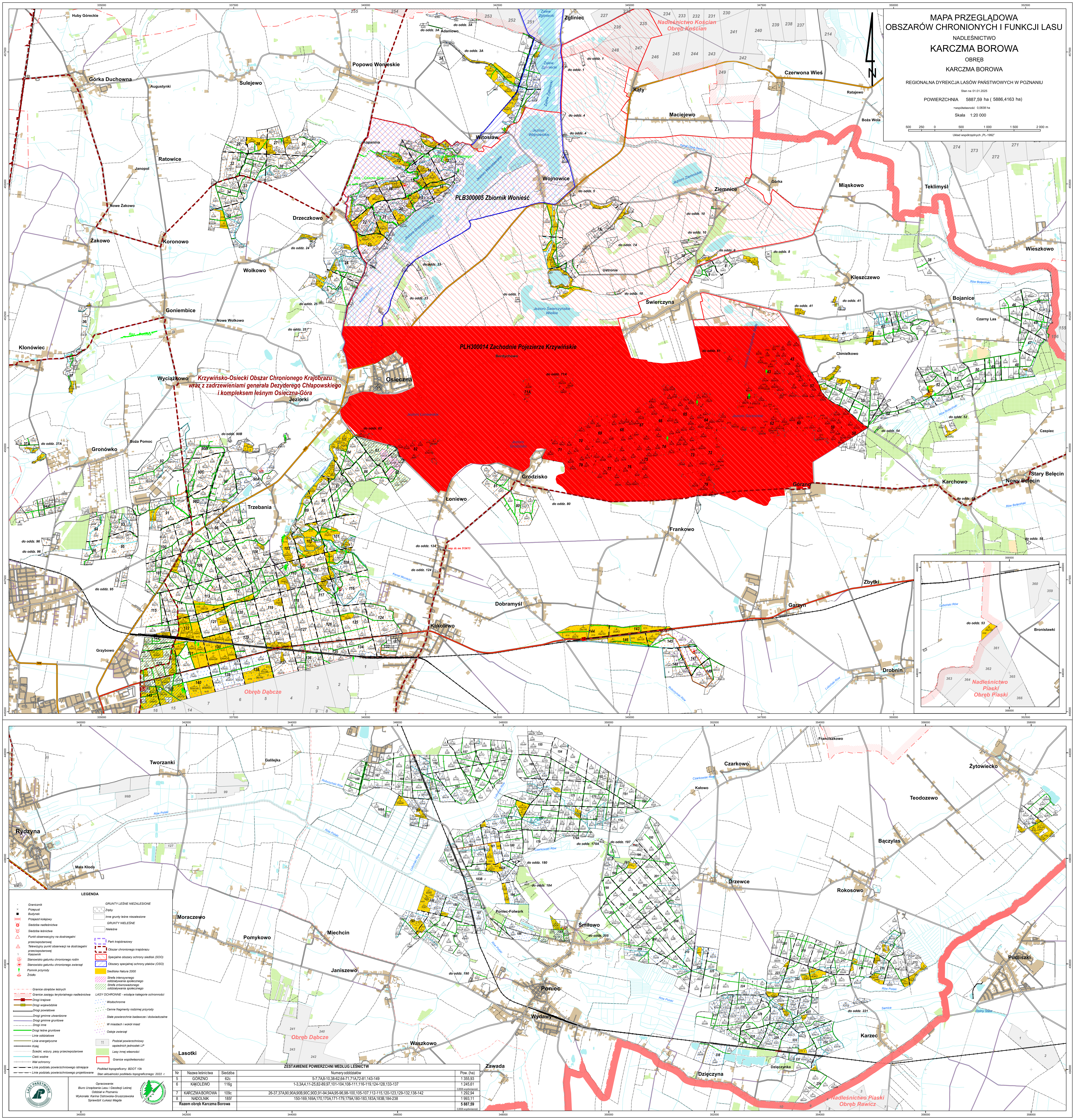

LEGENDA

Granicznik; Przepust; Budynek; Przejazd kolejowy; Siedziba nadleśnictwa; Siedziba leśnictwa; Punkt obserwacyjny na dostrzegalni przeciwpożarowej; Telewizyjny punkt obserwacji na dostrzegalni przeciwpożarowej; Kasownik; Stanowisko gatunku chronionego roślin; Stanowisko gatunku chronionego zwierząt; Pomnik przyrody; Źródło

GRUNTY LEŚNE NIEZALESIONE: Zręby; Inne grunty leśne niezalesione

GRUNTY NIELEŚNE: Nieleśne

Park krajobrazowy; Obszar chronionego krajobrazu; Specjalne obszary ochrony siedlisk (SOO); Obszary specjalnej ochrony ptaków (OSO); Siedliska Natura 2000; Strefa intensywnego oddziaływania społecznego; Strefa zrównoważonego oddziaływania społecznego

Granice obrębów leśnych; Granice zasięgu terytorialnego nadleśnictwa; Drogi krajowe; Drogi wojewódzkie; Drogi powiatowe; Drogi gminne utwardzone; Drogi gminne gruntowe; Drogi inne; Drogi leśne gruntowe; Linie oddziałowe; Linie energetyczne; Kolej; Ścieżki, wizury, pasy przeciwpożarowe; Cieki wodne; Wał ochronny; Linie podziału powierzchniowego istniejące; Linie podziału powierzchniowego projektowane

LASY OCHRONNE - wiodące kategorie ochronności: Wodochronne; Cenne fragmenty rodzimej przyrody; Stałe powierzchnie badawcze i doświadczalne; W miastach i wokół miast; Ostoje zwierząt

Podział powierzchniowy sąsiednich jednostek LP; Lasy innej własności; Granice współwłasności

Podkład topograficzny: BDOT 10k

Stan aktualności podkładu topograficznego: 2022 r.

Opracowanie: Biuro Urządzania Lasu i Geodezji Leśnej Oddział w Poznaniu

Wykonała: Karina Ostrowska-Gruszczewska

Sprawdził: Łukasz Magda

ZESTAWIENIE POWIERZCHNI WEDŁUG LEŚNICTW

Nr	Nazwa leśnictwa	Siedziba	Numery odddziałów	Pow. (ha)
5	GÓRZNO	62c	5-7,7A,8-10,38-62,64-71,71A,72-81,143-149	1 355,93
6	KĄKOLEWO	116g	1-3,3A,4,11-25,82-89,97,101-104,108-111,116-119,124-128,133-137	1 245,61 0,0838 współwłasności
7	KARCZMA BOROWA	109c	26-37,37A,90,90A,90B,90C,90D,91-94,94A,95-96,98-100,105-107,112-115,120-123,129-132,138-142	1 292,94
8	NADOLNIK	185f	150-169,169A,170,170A,171-179,179A,180-183,183A,183B,184-238	1 993,11
Razem obręb Karczma Borowa				5 887,59 0,0838 współwłasności