POMORSKI URZĄD WOJEWÓDZKI
W GDAŃSKU
WYDZIAŁ INFRASTRUKTURY

Załącznik nr 1 ark. 5
do decyzji Wojewody Pomorskiego
nr WI-V.747.1.28.2025.AS

Elektronicznie
podpisany przez
Agata Hermann
Data: 2026.02.26
08:57:08 +01'00'

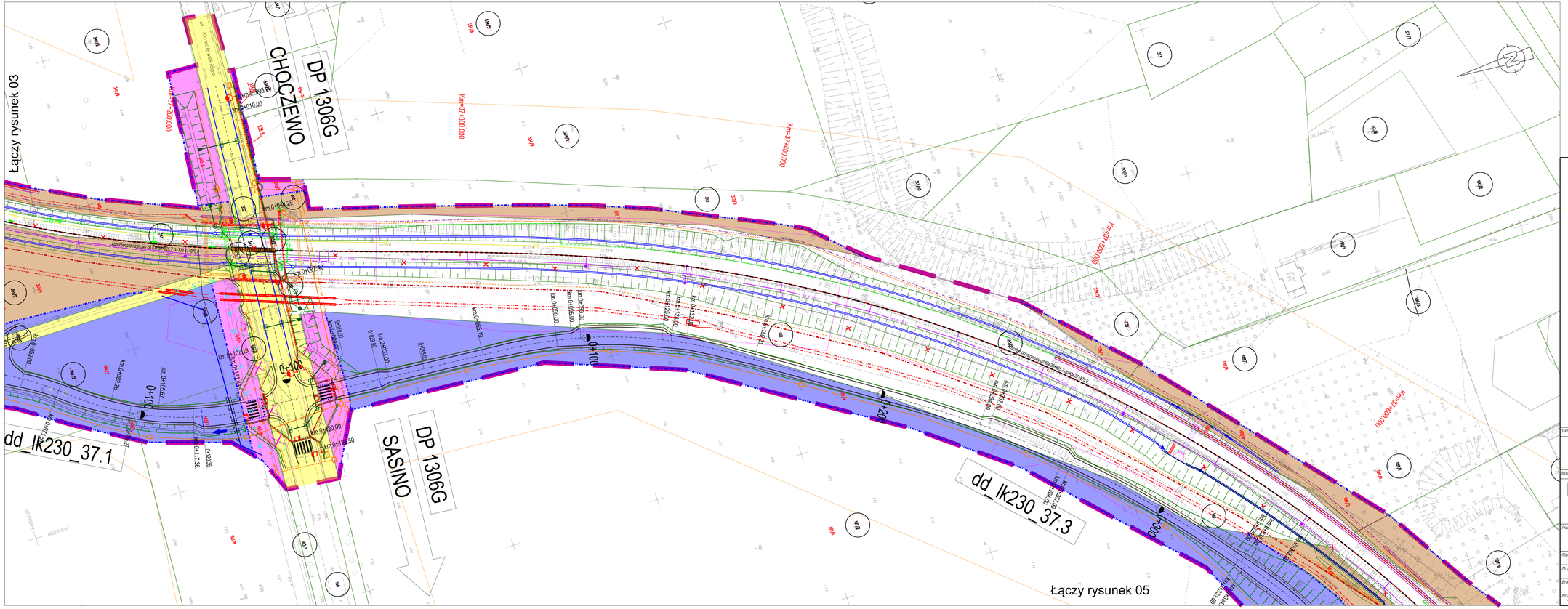

Legenda:

- Zakres inwestycji objęty wnioskiem
- Linie rozgraniczające i/lub wydzielenia pasów drogowych dróg różnych kategorii
- Komplementarne inwestycje
- 44/8 Numery działek ewidencyjnych
- 44/2 Numery działek ewidencyjnych po podziale
- Zakres działek lub części działek do przejęcia na rzecz Skarbu Państwa w użytkowanie wieczyste PKP PLK S.A. oraz należących do Skarbu Państwa do przejęcia w użytkowanie wieczyste PKP PLK S.A.
- Zakres działek lub części działek do zajęcia na rzecz GDDKiA
- Zakres działek lub części działek do przejęcia na rzecz powiatu wejherowskiego zajmowane na rzecz budowanych i przebudowywanych dróg publicznych
- Zakres działek lub części działek do przejęcia na rzecz gminy Choczewo zajmowane na rzecz budowanych i przebudowywanych dróg publicznych
- Zakres działek lub części działek do nieodpłatnego zajęcia w ramach czasowego ograniczenia w korzystaniu - drogi publiczne
- Zakres działek lub części działek do nieodpłatnego zajęcia w ramach czasowego ograniczenia w korzystaniu - wody płynące
- Działki lub części działek dla których określono ograniczenia w korzystaniu z nieruchomości w celu zapewnienia prawa do wejścia na teren nieruchomości dla prowadzenia inwestycji kolejowej ogłoszonej z art. 9q, ust.1, pkt 6 ustawyz dnia 28 marca 2003r. o transporcie kolejowym
- Część projektu objęta oddzielnym wnioskiem o wydanie DULLK

INWESTOR:

PKP POLSKIE LINIE KOLEJOWE S.A.

PKP Polskie Linie Kolejowe S.A.
ul. Targowa 74
03 - 734 Warszawa

BIURA PROJEKTOWE – WYKONAWCA:

Multiconsult POLSKA
TGD

Multiconsult Polska sp. z o.o.
00-203 Warszawa, ul. Bonifraterska 17

Transprojekt Gdański Sp. z o.o.
80-253 Gdańsk, ul. Zabytkowa 2

Przedmiot opracowania:	Opracowanie dokumentacji projektowej wraz z pełnieniem nadzoru autorskiego dla realizacji robót budowlanych w ramach projektu pn. „Zapewnienie dostępu kolejowego do elektrowni jądrowej Lubiatowo - Kopalino"
Nazwa obiektu budowlanego:	Linia kolejowa nr 230 wraz z infrastrukturą towarzyszącą od km 35+550 do km 50+373
Nr projektu: 01.341.2023	*Tytuł rysunku:* Załącznik rysunkowy do wniosku o opinię do wniosku o ULLK
Branża: Opracowanie wielobranżowe	*Linia, odcinek / kilometr:* LK 230 ODC. 4 od KM 37+300 do KM 37+600
Nr umowy: 90/105/0005/23/2/I	*Data sporządzenia:* listopad 2025 / *Skala:* 1:500 / *Nr rysunku:* 04