

RZECZOZNAWCY TECHNIKI SAMOCHODOWEJ, RUCHU DROGOWEGO, MASZYN I URZĄDZEŃ

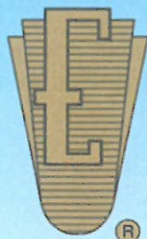

RZECZOZNAWCY - MOT.

Spółka z o.o. w Poznaniu

Ekspertyzy wykonują rzeczoznawcy
STOWARZYSZENIA RZECZOZNAWCÓW
TECHNIKI SAMOCHODOWEJ I RUCHU DROGOWEGO

Rok założenia 1948 r.

należącego do FIEA – Międzynarodowej Federacji Ekspertów Samochodowych
61-896 Poznań, ul. Towarowa 35/37 (biurowiec DELTA), tel. 61 853 78 87, 61 853 74 49, tel./fax 61 853 78 97
e-mail: biuro@rzeczoznawcy-mot.poznan.pl, http://www.rzeczoznawcy-mot.pl



OPINIA Nr: POP-286/2026

z dnia: 2026/05/14

Rzeczoznawca : mgr inż. Krzysztof Howil RS 001238

Właściciel: LEŚNY OŚRODEK SZKOLENIOWY W PUSZCZYKOWIE

Adres: ul. Adama Wodziczki 3, 62-040 Puszczykowo

Zadanie: Ocena stanu technicznego i określenie wartości rynkowej pojazdu

DANE IDENTYFIKACYJNE POJAZDU

Dane: [O] V-2026

Marka: SKODA

Rok produkcji: 2014

Model: Superb II 3.6 FSI MR`14 E5

Wersja: Active 4x4 DSG

Nr rejestracyjny: WU 97900

Rodzaj pojazdu: Samochód osobowy

VIN: TMBCC93T3F9006314

Nr INFO-EKSPERT / ID pojazdu	034-02329 / 133274
Data pierwszej rejestracji	2014/06/12
Wskazanie drogomierza	271898 km
Okres eksploatacji pojazdu (14/06/12-26/05/14)	143 mies.
Kolor powłoki lakierowej, (rodzaj lakieru)	oliwkowy 2-warstwowy z efektem metalicznym
Oznaczenie typu	3T
Dop. masa całkowita	2265 kg*
Rodzaj nadwozia	sedan 4 drzwiowy
Jednostka napędowa	z zapłonem iskrowym (wtrysk)
Pojemność / Moc silnika	3597 ccm / 191kW (260KM)
Doładowanie	Turbosp. z chłodn. powietrza
Liczba cylindrów / Układ cylindrów / Liczba zaworów	6 / widlasty / 24
Rodzaj skrzyni biegów	automatyczna
Rodzaj napędu	4x4

WYPOSAŻENIE STANDARDOWE (2014.01-2014.06)

L.p.	Nazwa elementu wyposażenia	L.p.	Nazwa elementu wyposażenia
1	ABS - system zapobiegający blokowaniu kół	23	Poduszka powietrzna pasażera z możliwością odłączenia
2	Antena radiowa podwójna	24	Poduszki powietrzne boczne przednie
3	Blokada mechanizmu różnicowego centralnego elektroniczna EDL	25	Radioodtwarzacz Skoda Auto Swing CD + MP3
4	Czujniki parkowania - tył	26	Reflektory p/mgielne przednie
5	Filtr p/pyłkowy	27	*Rolety p/słoneczne szyb tylnych bocznych
6	Fotel kierowcy z regulacją odcinka lędźwiowego	28	Schówek na okulary
7	Fotel kierowcy z regulacją wysokości	29	Schówek pod siedzeniem pasażera
8	Fotel pasażera z regulacją odcinka lędźwiowego	30	System DSR
9	Fotel pasażera z regulacją wysokości	31	System dystrybucji siły hamowania elektroniczny EBV
10	Głośniki 8 szt.	32	System elektronicznej kontroli toru jazdy ESP
11	Immobilizer	33	System Light Assist
12	Kierownica 4-ramienna	34	*System nawigacji satelitarnej Columbus
13	Klimatyzacja	35	System p/poślizgowy MSR
14	Komputer pokładowy	36	System p/poślizgowy przy przyspieszaniu ASR
15	Końcówka układu wydechowego chromowana	37	System przeciwkolkizyjny Active City Stop (ACS)

3.248 Lic. 14072 mgr inż. Krzysztof Howil RS 001238

System INFO-EKSPERT
/SRTSiRD

Strona 1

16	Kurtyny powietrzne boczne	38	Światła tylne LED
17	*Lakier metalizowany	39	Tarcze kół stalowe 16"
18	Oparcie siedzeń tylnych dzielone asymetrycznie	40	Tempomat
19	Pakiet Chrom	41	Zagłówki siedzeń tylnych regulowane
20	Podłokietnik przedni z wyświetlaczem temperatury i zegarem	42	Zamek centralny zdalnie sterowany
21	Poduszka powietrzna kierowcy	43	Zestaw naprawczy opon
22	Poduszka powietrzna kolanowa kierowcy	44	Złącze "AUX"

L.p. Nazwa pakietu / elementu pakietu wyposażenia standardowego

- 1 *Fotele przednie podgrzewane
Fotel kierowcy podgrzewany
Fotel pasażera podgrzewany
- 2 Lusterka zewnętrzne podgrzewane i regulowane elektrycznie
Lusterka zewnętrzne regulowane elektrycznie
Lusterka zewnętrzne podgrzewane elektrycznie
- 3 Szyby przednie i tylne regulowane elektrycznie
Szyby przednie regulowane elektrycznie
Szyby tylne regulowane elektrycznie

OPIS ZAMONTOWANEGO W POJEŹDZIE OGUMIENIA

Koło	Marka, typ	Bieżnik [mm]	Zużycie [%]
Przednie lewe:	CONTINENTAL 215/50 R17 95V XL WIN.CONTACT TS 830P TL FR	4,0	66
Przednie prawe:	CONTINENTAL 215/50 R17 95V XL WIN.CONTACT TS 830P TL FR	4,0	66
Tylne lewe:	CONTINENTAL 215/50 R17 95V XL WIN.CONTACT TS 830P TL FR	4,0	66
Tylne prawe:	CONTINENTAL 215/50 R17 95V XL WIN.CONTACT TS 830P TL FR	4,0	66

STAN TECHNICZNY POJAZDU

Próby drogowej nie wykonywano, Badanie przeprowadzono w warunkach parkingowych.

SILNIK:

Stwierdzono:

- Rozruch i praca silnika w całym zakresie obrotów nie budzi zastrzeżeń.
- Układy chłodzenia i smarowania - szczelne. Komora silnika brudna.
- Naloty korozji na układzie wydechowym.

PODWOZIE:

Stwierdzono:

Zespoły i mechanizmy podwozia są kompletne i stopień zużycia odpowiedni do przebiegu i okresu użytkowania.

NADWOZIE:

Nadwozie typu: sedan, 4 drzwiowe, oliwkowy szary,

Stwierdzono:

- pokrywa komory silnika - odpryski lakieru,
- drzwi przednie lewe i prawe - odpryski lakieru nakrawędzi,
- błotnik tylny prawy - rysy,
- dach - ślad po antenie,

OSPRZĘT I WYPOSAŻENIE POJAZDU:

Kompletne sprawne technicznie.

Stwierdzono;

- zderzak przedni - przetarty, rysy,
- zderzak tylny - przetarty, rysy,
- tapicerka wnętrza - brudna, poplamiona,

- tarcze kół 2 szt. - przetarte na krawędzi,

KOREKTY

WARTOŚĆ BAZOWA BRUTTO (144 mies.) **39 400 PLN**
KOREKTA ZA PIERWSZĄ REJESTRACJĘ **188 PLN**

Korekta uwzględnia wpływ daty pierwszej rejestracji pojazdu (pierwszego dopuszczenia do ruchu po zakupieniu pojazdu nowego) na jego wartość. Przyjmuje się, że pojazd bazowy został zarejestrowany po raz pierwszy 2014/05/15. Pojazd wyceniany został zarejestrowany 1 miesiąc później, zatem jego okres eksploatacji jest krótszy od okresu eksploatacji pojazdu bazowego i stąd wynika dodatnia korekta wartości.

KOREKTA ZA PRZEBIEG **- 3 604 PLN**

Korekta uwzględnia wpływ przebiegu pojazdu na jego wartość. Wartość bazowa (skorygowana o wpływ pierwszej rejestracji) została określona dla przebiegu normatywnego 215 000 km. Zweryfikowany przebieg wycenianego pojazdu jest większy od normatywnego o 56 898 km. Powoduje to zastosowanie korekty wartości w wysokości -9,10%.

KOREKTA ZA OGUMIENIE **- 557 PLN**

Korekta uwzględnia wpływ stanu ogumienia na wartość pojazdu. Zużycie poszczególnych opon zostało określone z uwzględnieniem zmierzonej wysokości ich bieżnika. Punktem odniesienia jest ogumienie o zużyciu 50%.

KOREKTY RÓŻNE **- 6 897 PLN**

W tym:

Stan utrzymania i dbałość o pojazd [%] **Wart. [PLN]**
 -5,0 -1 799

Stan utrzymania i dbałość o pojazd mogą mieć wpływ na wartość rynkową pojazdu w przypadku, gdy stan wycenianego pojazdu istotnie odbiega od dobrego, odpowiedniego dla danego okresu eksploatacji i przebiegu. Stwierdzony ponadprzeciętnie dobry stan świadczący o wyjątkowej dbałości o pojazd może stanowić podstawę korekty dodatniej wartości, stan gorszy od typowego dobrego - podstawę do korekty ujemnej.

Szczególny charakter eksploatacji -10,0 -3 598

Negatywny wpływ na wartość rynkową może mieć używanie pojazdu w nietypowych warunkach, jak też w nietypowy sposób, np.: do nauki jazdy, do jazd sportowych i testowych, samochodu osobowego do celów zarobkowych, częsta jazda z przyczepą przez samochód osobowy lub terenowy, itp. Wielkość tej korekty szacuje się w zależności od intensywności i okresu eksploatacji pojazdu w szczególny sposób.

Konieczne naprawy pojazdu -4,2 -1 500

Konieczność wykonania naprawy wycenianego pojazdu jest podstawą do obniżenia jego wartości w stosunku do wartości pojazdu sprawnego. O wielkości korekty decyduje koszt naprawy przywracającej pojazd do stanu technicznego odpowiedniego do okresu użytkowania pojazdu, jego przebiegu i ogólnego stanu technicznego.

Wartość rynkowa brutto wyżej zidentyfikowanego pojazdu, określona na dzień wykonania opinii wynosi:

28500 PLN

(słownie: dwadzieścia osiem tysięcy pięćset złotych)

w tym VAT (23,0%) 5329,27 PLN

Wartość określono na podstawie:

- notowań wartości rynkowych z bazy pojazdów "Komputerowego Systemu INFO-EKSPERT" na V-2026 zaakceptowanych przez wykonawcę opinii,
- korekt mających wpływ na wartość pojazdu.

Wycenę sporządził:

.....

pieczęć

Z-up: Prezesa Zarządu.....

Beata Tabor-Stachowiak

Sprawdzono
pod kątem formalnym

RZECZOZNAWCY TECHNIKI SAMOCHODOWEJ,
RUCHU DROGOWEGO, MASZYN I URZĄDZEŃ

Dnia r.

Spółka z o.o.
 61-896 Poznań, ul. Towarowa 35/37
 tel. 61 853-74-49, 853-78-87, fax 61 853-78-97
 NIP 778-10-15-140, REGON 630272765

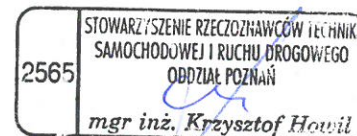

DOKUMENTACJA FOTOGRAFICZNA

do opinii nr: POP-286/2026

z dnia: 2026/05/14

DANE IDENTYFIKACYJNE POJAZDU

Dane: [O] V-2026

Marka: SKODA

Model: Superb II 3.6 FSI MR`14 E5

Wersja: Active 4x4 DSG

Rodzaj pojazdu: Samochód osobowy

Rok produkcji: 2014

Nr rejestracyjny: WU 97900



Fot. 1



Fot. 2



Fot. 3



Fot. 4



Fot. 5



Fot. 6

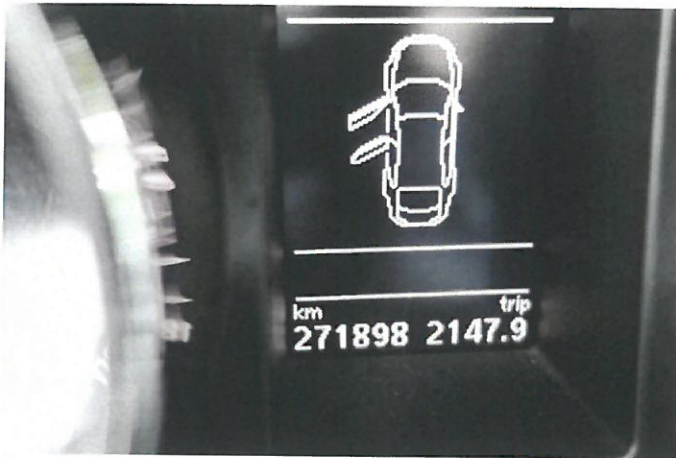

Fot. 7

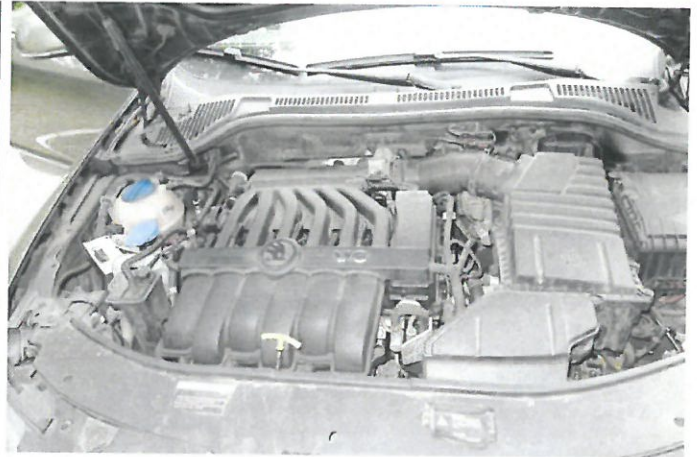

Fot. 8



Fot. 9



Fot. 10



Fot. 11



Fot. 12

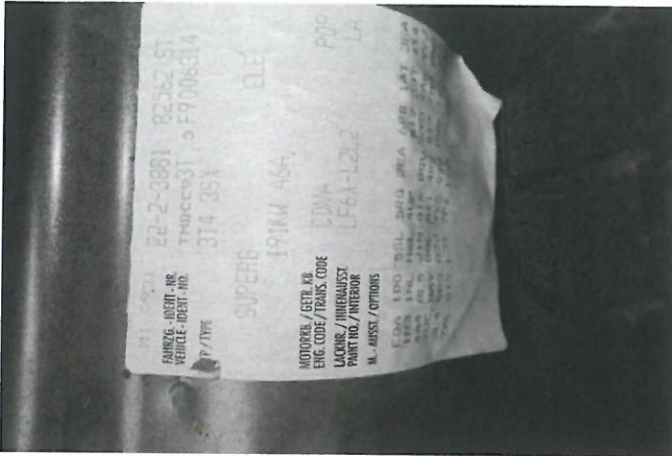

Fot. 13



Fot. 14



Fot. 15



Fot. 16



Fot. 17



Fot. 18

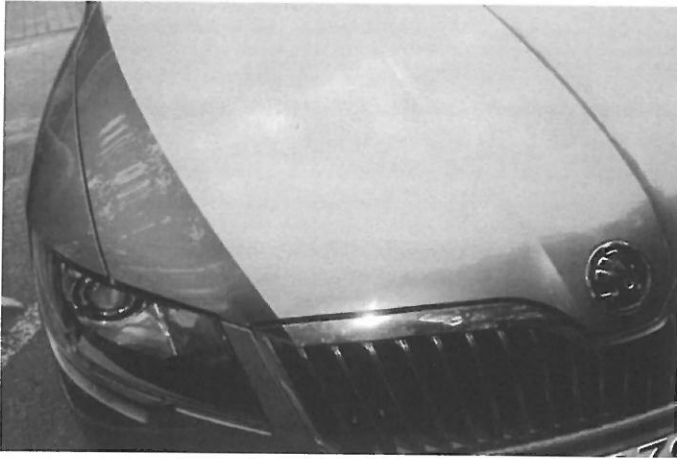

Fot. 19



Fot. 20

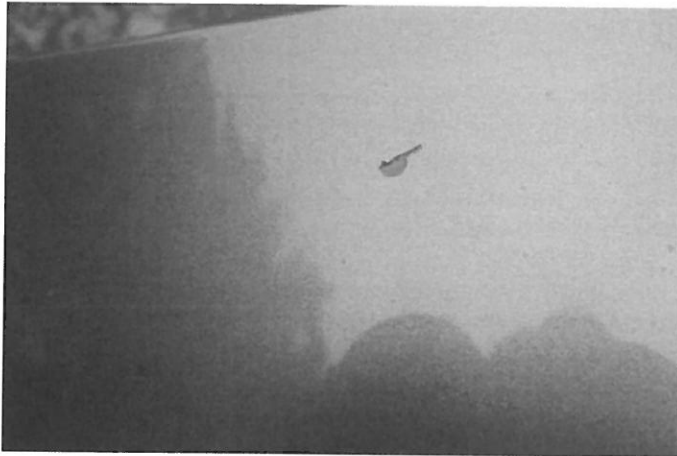

Fot. 21



Fot. 22



Fot. 23

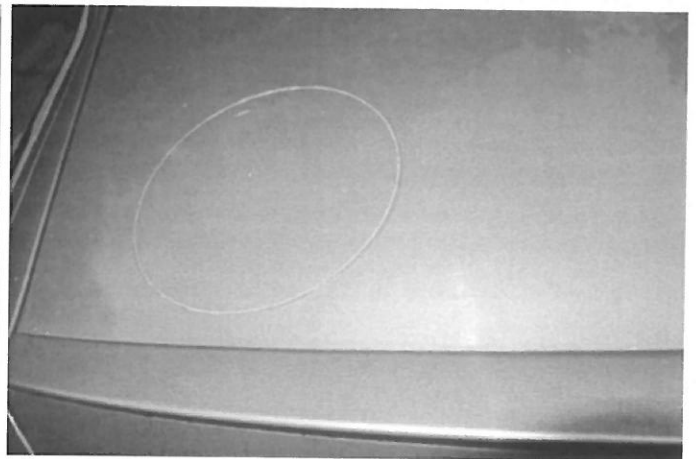

Fot. 24



Fot. 25



Fot. 26



Fot. 27



Fot. 28



Fot. 29



Fot. 30



Fot. 31



Fot. 32



Fot. 33



Fot. 34



Fot. 35



Fot. 36



Fot. 37

ARKUSZ USTALENIA WARTOŚCI POJAZDU

do opinii nr: POP-286/2026

z dnia: 2026/05/14

Rzeczoznawca : mgr inż. Krzysztof Howil RS 001238

Właściciel: LEŚNY OŚRODEK SZKOLENIOWY W PUSZCZYKOWIE

Adres: ul. Adama Wodziczki 3, 62-040 Puszczykowo

Zadanie: Ocena stanu technicznego i określenie wartości rynkowej pojazdu

DANE IDENTYFIKACYJNE POJAZDU

Dane: [O] V-2026

Marka: SKODA

Rok produkcji: 2014

Model: Superb II 3.6 FSI MR`14 E5

Wersja: Active 4x4 DSG

Nr rejestracyjny: WU 97900

Rodzaj pojazdu: Samochód osobowy

Nr IE / ID: 034-02329 / 133274

USTALENIE WARTOŚCI POJAZDU

Ostatnia cena nowego pojazdu: 146 000 PLN brutto na 05/2015

KATALOG WARTOŚCI BAZOWYCH (BRUTTO):

rok	mies.	wart. z katal. [PLN]	wart. zadana [PLN]
2015	05	42400	42400
2014	05	39400	39400
2013	05	36650	36650

WARTOŚĆ BAZOWA BRUTTO (144 mies.) **39 400 PLN**Normatywny okres eksploatacji **144 mies.**DATA PIERWSZEJ REJESTRACJI (rok/mies/dn) **2014/06/12**Rzeczywisty okres eksploatacji **143 mies.**KOREKTA ZA PIERWSZĄ REJESTRACJĘ ... **188 PLN po korekcie: 39 588 PLN****LISTA WYPOSAŻENIA:**

Lista wyposażenia na podstawie informacji z bazy danych na okres: 2014.01-2014.06

Przebieg normatywny **215 000 km**Przebieg rzeczywisty odczytany **271 898 km**KOREKTA ZA PRZEBIEG **- 3 604 PLN po korekcie: 35 984 PLN****ZASTOSOWANE KOREKTY RÓŻNE:**

Opis korekty	[%]	Wart. [PLN]
Stan utrzymania i dbałość o pojazd	-5,0	-1 799
Szczególny charakter eksploatacji	-10,0	-3 598
Konieczne naprawy pojazdu	-4,2	-1 500
KOREKTY RÓŻNE		- 6 897 PLN po korekcie: 29 087 PLN

STAN OGUMIENIA:

Oś	Koło	Cena [PLN]	Zuż. [%]	Bieżn [mm]	Koło	Cena [PLN]	Zuż. [%]	Bieżn [mm]	Koło	Cena [PLN]	Zuż. [%]	Bieżn [mm]	Koło	Cena [PLN]	Zuż. [%]	Bieżn [mm]
Przednia	Lewe:	870	66*	4	Prawe:	870	66*	4								
	Tylna	Lewe:	870	66*		4	Prawe:	870	66*	4						
KOREKTA ZA OGUMIENIE													- 557 PLN po korekcie:		28 530 PLN	

WARTOŚĆ RYNKOWA BRUTTO PO ZAOKRĄGLENIU **28 500 PLN**

Wycenę sporządził:

.....
.....

pieczęć

Dnia r.

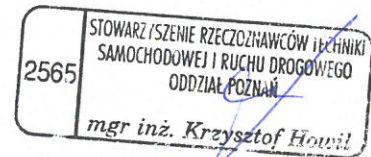
RZECZOZNAWCY TECHNIKI SAMOCHODOWEJ,
RUCHU DROGOWEGO, MASZYN I URZĄDZEŃ**RZECZOZNAWCY - MOT.**Spółka z o.o.
61-898 Poznań, ul. Towarowa 35/37
tel. 61 853-74-49, 853-78-87, fax 61 853-78-97
NIP 778-10-15-140, REGON 630272765

ARKUSZ BADANIA POWŁOKI LAKIEROWEJ

do opinii nr: POP-286/2026

z dnia: 2026/05/14

Rzeczoznawca : mgr inż. Krzysztof Howil RS 001238

Właściciel: LEŚNY OŚRODEK SZKOLENIOWY W PUSZCZYKOWIE

Adres: ul. Adama Wodziczki 3, 62-040 Puszczykowo

Zadanie: Ocena stanu technicznego i określenie wartości rynkowej pojazdu

DANE IDENTYFIKACYJNE POJAZDU

Dane: [O] V-2026

Marka: SKODA

Rok produkcji: 2014

Model: Superb II 3.6 FSI MR'14 E5

Wersja: Active 4x4 DSG

Nr rejestracyjny: WU 97900

Rodzaj pojazdu: Samochód osobowy

OPIS POWŁOKI LAKIEROWEJ

