

Nr. pisma 1003-SEE.711.74410166.2024
z dnia 15.10.2024

Wycena Techniczna

z ustaleniem wartości rynkowej pojazdu
wykonana na zlecenie :

„ WYCENA ”
Kazimierz Margas
93-213 Łódź
ul. Kossaka 6 m 85
42 6 431479
601826626

NACZELNIK URZĄDU SKARBOWEGO
w BRZEZINACH
95-060 Brzeziny
ul. Sienkiewicza 16
Dział Egzekucyjny

WŁAŚCICIEL POJAZDU - ADRES

WRÓBLEWSKA ANETA
Kraszew Wielki 22
95-061 Dmosin

Ocena wykonana przez biegłego skarbowego
Izby Administracji Skarbowej w Łodzi

Kazimierz Margas
Rzecznik pojazdów samochodowych
Nr certyfikatu 21/Rz/W-wa 2007

Miejsce i data wyceny :		Kraszew Wielki 22 95-061 Dmosin		dnia 22.10.2024 r.		
MARKA POJAZDU	MODEL POJAZDU TYP	NUMER REJESTR.	NUMER NADWOZIA	NUMER SILNIKA	ŁAD/KG OSÓB	POJ. SKOK. SILNIKA
Volkswagen	POLO 1,4	EBR 70VP	WVWZZZ9NZ6 Y118780	nie odczytano	1246 5	1390 cm ³ 63 kW 85 KM
RODZAJ POJAZDU	RODZAJ ZAPŁONU	ROK PRODUKCJI	DATA I REJEST i 1 rej. w kraju	WAŻNOŚĆ DOW. REJ.	DATA NABYCIA	WSKAZANIA LICZNIKA
osobowy hatchback	ZI	2005	28.08.1998 17.04.2013	brak dow. rejestr.	-	nie odczytano

* W czasie oględzin nie przedstawiono dowodu rejestracyjnego.

* Właściciel oświadczył, że dowód rejestracyjny zaginął. Jest kluczyk samochodowy szt. 1

Uwaga !

Wycenę i oszacowanie pojazdu przeprowadzono na podstawie
załączonego CEPiK (System Informacyjny Centralnej Ewidencji
Pojazdów i Kierowców.

* Pojazd posiada czytelne tablice rejestracyjne.

* Samochód od 2-ch miesięcy nieużytkowany.

* Na szybie czołowej jest naklejona nalepka legalizacyjna /kontrolna/ zgodna z numerem rejestracyjnym.

* Pojazd posiada numer VIN w miejscu przewidzianym przez producenta.

* **Badanie i oględziny pojazdu przeprowadzono w stanie unieruchomionym z powodu rozładowanego akumulatora**

* Ocenę techniczną z ustaloną wartością rynkową opracowano dla potrzeb Urzędu Skarbowego.

* Właściciel obecny przy oględzinach i wycenie.

Kraj producenta	Hiszpania
Marka	Volkswagen
Typ /Model	Polo hatchback
Rok produkcji	2005
Rodzaj pojazdu	ciężarowy VAN
Typ silnika Rodzaj zasilania	rzędowy benzynowy
Pojemność silnika	1390 cm ³ 63 kW 85 KM
Rodzaj zasilania	benzyna
Numer seryjny	8780
Rodzaj skrzyni biegów	6 biegowa – manualna

OPIS STANU TECHNICZNEGO :

Oceny stanu technicznego pojazdu przeprowadzono w stanie unieruchomionym w zakresie możliwym do oszacowania wartości w warunkach oględzin na terenie gospodarczym właściciela.

Zakres Oceny Technicznej :

Ocena Techniczna obejmuje:

- *zasadnicze dane techniczne pojazdu dla celów kontrolno - identyfikacyjnych*
- *podstawowe dane eksploatacyjne pojazdu w zakresie niezbędnym do wydania prawidłowej oceny,*
- *charakterystyka warunków i metod badania pojazdu*
- *opis oraz ocena stanu technicznego pojazdu,*
- *ustalenie wartości rynkowej,*
- *dokładną dokumentację fotograficzną,*

Metoda i warunki badania pojazdu :

- *pojazd badano w stanie unieruchomionym / metodą oględzin zewnętrznych / w zakresie możliwym do ustalenia w warunkach parkowania,*

Dowód rejestracyjny: Seria DR/BAQ 4627016.

*wydany przez : Starosta Brzeziński
ul. Sienkiewicza 16
95-060 Brzeziny*

Karta pojazdu seria numer AAD 1687514

wystawiony na :

*Wróblewska Aneta
Kraszew Wielki 22
95-061 Dmosin*

WYPOSAŻENIE STANDARTOWE Produkowany 1975-2017

L.p. Nazwa elementu wyposażenia	L.p. Nazwa elementu wyposażenia
1 ABS korektor siły hamowania	11 ESP układ elektronicznej stabilizacji pojazdu
2 Wspomaganie układu kierowniczego	12 Zagłowniki foteli przednich i tylnych
3 Tapicerka materiałowa	13 Tarcze kół 7Jx14 ogumienie 165/70 R14
4 Szyby przednie regulowane elektrycznie	14 Pasy bezpieczeństwa
5 Głośniki Gniazdo USB	15 Komputer pokładowy
6 Immobilizer	16 Skrzynia biegów manualna 6 biegów
7 Zamek centralny zdalnie sterowany	17 Światła do jazdy dziennej
8 Interfejs Bluetooth, Radio	18 Tempomat
9 Poduszka powietrzna kierowcy	19 Poduszka powietrzna pasażera
10 Światła do jazdy dziennej	

Dane techniczne pojazdu : /wielkości charakterystyczne /

- *dop. masa całkowita 1580 kg*
- *dop. ładowność 480 kg*
- *masa własna 1100 kg*
- *dopuszczalny nacisk osi 7,00 kN*
- *max. masa całkow. przyczepy z hamulcem /bez hamulca 2000 / 750 kg*
- *max. obciążenie osi przed. 830 kg*
- *max. obciążenie osi tylnej 800 kg*
- *ilość miejsc 5*
- *pojemność silnika 1390 cm³ 63 kW 85 KM*
- *rodzaj paliwa benzyna*

wymiary zewnętrzne : - liczba osi / liczba kół 2/4
długość x szerokość pojazdu 3970 / 1682 mm
wysokość pojazdu 1485 mm
- rozstaw osi skrajnych 2470 mm

SILNIK : benzynowy, 4 cylindrowy,

- badano w stanie unieruchomionym,
- silnik z osprzętem kompletny, zużycie eksploatacyjne,

- niektóre elementy osprzętu ze stopów aluminiowych zaśnieżone,
- korpus silnika z osprzętem pokryty produktami korozji,
- elementy układu wydechowego korodują, zapiaszczone,
- osprzęt elektryczny – nie zauważono uszkodzeń mechanicznych,

NADWOZIE:

W miejscu przewidzianym przez producenta, odczytano trwałe oznaczenie identyfikacyjne samochodu VIN

- numer VIN w podszybiu i na tabliczce znamionowej identyfikacyjnej

* WVWZZZ9NZ6Y118780 *

Rodzaj nadwozia : HTB – (hatchback)

- powłoka lakiernicza w kolorze czarnym, widoczne odpryski emalii, zarysowania, otarcia powłoki lakierniczej,
- widoczne wgniecenia na ścianie lewej nadwozia,
- poszycia tapicerskie powygniatane, poprzecierane,
- błotnik lewy wgnieciony ,

Wyposażenie :

- akumulator
- kluczyk samochodowy, gaśnica,
- radioodbiornik, zapalniczka,
- podnośnik, koło jezdne dojazdowe, trójkąt, apteczka

Wnętrze pojazdu : poszycia foteli, drzwi, wykładziny podłogi w stanie podniszczonym

WYPOSAŻENIE ELEKTRYCZNE :

- klosz kierunkowskazów zmatowiałe,
- instalacja elektryczna i odbiorniki prądu – złącza i końcówki instalacyjne – skorodowane,

UKŁAD NAPEŁDOWY :

- napęd na koła przednie,
- pokryty produktami korozji,
- skrzynia biegów manualna - mechanizm dźwigni zmiany – zużycie eksploatacyjne,

UKŁAD ZAWIESZENIA :

- kompletny,

UKŁAD HAMULCOWY :

- wyposażony w ABS, przód tarczowy wentylowany, tył tarczowy
- tarcze hamulcowe zużycie eksploatacyjne

UKŁAD KIEROWANIA :

- luz sumarycznym na kole kierownicy powiększony,

KOŁA I OGUMIENIE :

- tarcze kół jezdnych ze stopu aluminiowego,

Ogumienie : Prząd Producent Triangle 215/55 R 17C

Tył Producent Hankok 225/60 R 17

Pozostałe zespoły i podzespoły pojazdu-technicznie i eksploatacyjnie w stanie zużycia eksploatacyjnego.

OCENA OGÓLNA I UZASADNIENIE :

Opinia biegłego skarbowego :

Podstawową informacją o wartościach rynkowych przedmiotowego pojazdu były katalogi :

- „ Informator rynkowy - samochody ciężarowe ” wyd. Eurotax Polsk
- „ Pojazdy samochodowe - wartości rynkowe”, część A, wyd. Rzeczoznawcy PZM.
- Oferty cenowe podawane w czasopismach Auto-Bazar i Moto-Expres oraz notowania własne / pochodzące ze sprzedaży w przetargach i licytacjach /,
- Analiza możliwości napraw pojazdów uszkodzonych,
- Notowania Internetowe,
- Realiów rynku pojazdów używanych oraz korekt mających wpływ na wartość pojazdu,
- Opinię opracowano bezstronnie, zgodnie z wiedzą i praktyką zawodową rzeczoznawcy,

Wartość rynkowa – to wartość rzeczy lub praw majątkowych określona na podstawie cen rynkowych stosowanych w obrocie rzeczami lub prawami tego samego rodzaju i gatunku, z uwzględnieniem w szczególności ich stopnia zużycia oraz czasu i miejsca odpłatnego zbycia.

Sposób przeprowadzenia wyceny

Pojazd marki Volkswagen Polo Nr rej. EBR 70VP rok pr. 2005 z 19 letnim okresem eksploatacyjnym .

Uwzględniając stan techniczny oraz obecne notowania rynkowe na tego typu pojazd jak również wszystkie dodatkowe czynniki decydujące o jego wartości w zakresie i warunkach możliwych ustalenia w miejscu wyceny, (podane w uwagach) takie jak :

uszkodzenia, usterki nadwozia, niesprawności w wymienionych zespołach, dbałość o stan techniczny i eksploatacyjny, zużycie eksploatacyjne, rok budowy.

- wartość rynkowa **brutto** zidentyfikowanego pojazdu, określona na dzień wykonania opinii wynosi:

900 PL

słownie : dziewięćset złotych
w tym VAT (23,0%) 168,29 PLN

Wartość określono na podstawie między innymi :

- notowań wartości rynkowych z bazy pojazdów” Komputerowego Systemu INFO-EKSPERT” zaakceptowanych przez wykonawcę opinii,
- korekt mających wpływ na wartości pojazdu,
- na podstawie zgromadzonego materiału dowodowego,
- z formacji z Serwisu samochodowego Volkswagen,

Zastrzeżenia :

- stan techniczny określono na podstawie cech zewnętrznych, dostępnej dokumentacji eksploatacyjnej, bezpośredniej informacji..
- wycena opiera się na wizji lokalnej, informacjach i udostępnionych dokumentach uzyskanych, ocenie stanu technicznego, aktualnych cen używanych identycznych lub podobnych,
- wydając niniejszą Ocenę Techniczną biegły skarbowy zastrzega się, że nie bierze odpowiedzialności za wady ukryte w pojeździe i zmiany jego stanu po przeprowadzonych badaniach,
- opracowanie ma charakter poufny i może być użyte wyłącznie do celu określonego przez zlecającego,

Załączniki :

- Fotografie pojazdu załączone do Wyceny Technicznej szt. 12

Uwagi !

* Rzeczoznawca (nr certyfikatu 21/Rz/2007. W-wa dn. 25 lutego 2007 Nr uprawnień 932) w zakresie kompetencji :

- ocena stanu technicznego pojazdów,
- wycena wartości pojazdów,
- budowa, ocena stanu technicznego i wycena wartości pojazdów - ciężarowych specjalnych,
- analiza i rekonstrukcja zdarzeń drogowych,
- pojazdy zabytkowe i kolekcjonerskie

BIEGŁY IZBY ADMINISTRACJI SKARBOWEJ
W ŁODZI

RZECZOZNAWCA POJAZDÓW SAMOCHODOWYCH :
OGÓLNOPOLSKIEGO STOWARZYSZENIA RZECZOZNAWCÓW
SAMOCHODOWYCH I RUCHU DROGOWEGO AUTU-CONSULTING
WARSZAWA, UL. CHŁODNA 36/46

Biegły Skarbowy
Izby Administracji Skarbowej w Łodzi
Wycena środków transportu samochodowego
oraz maszyn i urządzeń przemysłowych
Margas Kazimierz
tech. mech. Kazimierz Margas
93-213 Łódź, ul. Kossaka 6/85
kom. 601-626-626, tel. 42 643-14-79

diagnosta samochodowy

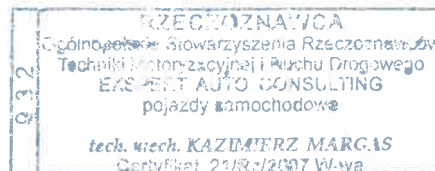

DOKUMENTACJA FOTOGRAFICZNA DO OCENY TECHNICZNEJ

Aparat cyfrowy Sony DSC-H10 (srebrny)

VOLKSWAGEN POLO 1,4

Nr rejestr. EBR 70VP poj. 1390 cm³ rok prod. 2005 / silnik benzynowy

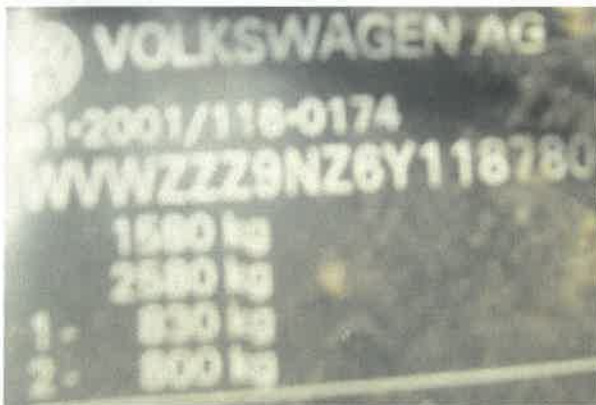

KZEC 022NA/1/CA
 N. Polkowice, Stowarzyszenia Rzeczoznawców
 Technicznych, Motorzyści i Kurzych Drogowców
 EKSPERT AJD OJONSU-LING
 pojazdy samochodowe
 tech. nrzd. KAZIMIRZ MARGAŁA
 2018/09/01



WZECIOWA ZNAJACA
Techniczne Szwarczyszenia Raczobnosc
EKSPERTYZY AUTO CONSULTING
pojazdy samochodowe
adres: ul. KAZIMIERZ MARGAS
Cieplice 20 51-100 WIELKIE WIEZY