

ZINTEGROWANY SYSTEM ROLNICZEJ INFORMACJI RYNKOWEJ

RYNEK OWOCÓW I WARZYW ŚWIEŻYCH

NR 27/2022

14.07.2022 r.

Notowania za okres: 04.07 – 12.07.2022 r.

Biuletyn tygodniowy.

Informacje zamieszczane w niniejszym biuletynie przekazywane są przez podmioty włączone do Zintegrowanego Systemu Rolniczej Informacji Rynkowej (ZSRIR).

Podstawy prawne:

- ustawa z dnia 30 marca 2001 r. o rolniczych badaniach rynkowych (Dz.U. 2015, poz. 1160 – tekst jednolity);
- rozporządzenie Ministra Rolnictwa i Rozwoju Wsi z dnia 8 marca 2021 r. w sprawie zbieranych danych rynkowych (Dz. U. z 2021 r., poz. 589).

Spis treści

1. Ceny skupu – Instytut Ekonomiki Rolnictwa i Gospodarki Żywnościowej	3
1.1. Ceny skupu netto w zakładach przetwórczych i chłodniach (zł/kg)	3
1.2. Ceny skupu netto warzyw i owoców w spółdzielniach ogrodnich (zł/kg)	4
2. Średnie tygodniowe ceny producenta – Krajowa Rada Izb Rolniczych	6
3. Rynek hurtowy	7
3.1. Cena warzyw na rynkach hurtowych	7
3.2. Cena owoców na rynkach hurtowych	8
3.3. Zmiana cen hurtowych dla wybranego asortymentu owoców i warzyw	9
4. Ceny jabłek – organizacje producentów	10
4.1. Ceny jabłek w skupie	10
4.2. Ceny jabłek w sprzedaży	10
5. Średnie ceny zakupu owoców i warzyw płacone przez sieci handlowe	11
6. Wykresy – średnie ceny na rynkach hurtowych	12
7. Wykres – średnie ceny jabłek w Polsce w 2022 r.	14

Dodatkowe informacje.

1. Informacje dot. cen skupu dostarczane są przez IERiGŻ Zakład Ekonomiki Gospodarstw Rolnych i Ogrodnich

2. Informacje dot. cen producenta dostarczane są przez KRIR MRiRW

3. Informacje dot. cen hurtowych dostarczone są przez przedstawicieli niżej wymienionych rynków hurtowych i ośrodków doradztwa rolniczego.

Warszawski Rolno-Spożywczy Rynek Hurtowy S.A. – **Bronisze** – www.bronisze.com.pl; **Giełda** - Białystok Podlaskie Centrum Rolno Towarowe S.A. - <https://www.podlaskiecentrum.pl/>; **Lubelski Rynek Hurtowy S.A.** – **Lublin** – www.elizowka.pl, **Wielkopolska Gildia Rolno-Ogrodnicza S.A.** – **Poznań** – www.wgro.com.pl; **Podkarpackie Centrum Hurtowe Agrohurt S.A.** – **Rzeszów** – www.mgrt.rzeszow.pl; **Zachodniopomorskie Centrum Hurtowe Rolhurt-** www.rolhurt.pl, **Mewat Bydgoszcz** - www.targowisko.mewat.pl, **Rolno-spożywczy rynek hurtowy-** <http://www.targpiast.com.pl/>, **Łódzki Rynek Hurtowy ZIAZDOWA S.A.** <https://zjazdowa.com.pl/>, **Radomska Giełda Rolna** - <https://rsrh-radom.pl/>, **Targowisko Miejskie Sandomierz** - <http://targowiskasandomierz.pl/>, **Kompleks Handlowy RYBITWY** - <https://khrybitwy.pl/>.

4. Informacje dot. cen targowiskowych ziemniaków i cebuli dostarczone są przez pracowników ośrodków doradztwa rolniczego.

1. Ceny skupu – Instytut Ekonomiki Rolnictwa i Gospodarki Żywnościowej

1.1. Ceny skupu netto w zakładach przetwórczych i chłodniach (zł/kg)

Ogrodniczy Informator Cenowy				
Instytut Ekonomiki Rolnictwa i Gospodarki Żywnościowej - Państwowy Instytut Badawczy				
Zakład Ekonomiki Gospodarstw Rolnych i Ogrodniczych				
00-950 Warszawa, ul.Świętokrzyska 20, P.O. Box 984				
tel. (22) 505 44 32, e-mail: Tomasz.Smolenski@ierigz.waw.pl				
Ceny skupu netto w zakładach przetwórczych i chłodniach zbierane 11-12-VII-2022 r. (zł/kg)				
Województwa	Groszek zielony	Brokuły różyczkowane	Kalafiory różyczkowane	Porzeczki kolorowe
dolnośląskie				
kujawsko-pomor.		3,20z	2,70z/II-2,90z/I	
kujawsko-pomor.	1,70z		2,70z/II	
kujawsko-pomor.	1,75z			1,20-1,45z
kujawsko-pomor.		2,80-3,25z		1,30-1,50z
lubelskie				
lubelskie				1,20-1,30z
lubelskie				1,30
lubelskie				
lubuskie				
łódzkie				
łódzkie				
małopolskie				
mazowieckie				1,20-1,50z
mazowieckie				1,20-1,40z
podkarpackie				1,20-1,40z
podkarpackie				1,50z
podlaskie				
podlaskie				
śląskie				
świętokrzyskie				1,40z
wielkopolskie				
wielkopolskie				
zachodnio-pomor.				
średnio	1,73z	2,80-3,22z	2,70z/II-2,90z/I	1,23-1,43z
tydzień temu	1,70z-1,80z	2,80-3,22z	2,65z/II-2,90z/I	1,00-1,26z
rok temu	1,20z	-	-	1,00z

l/z/ cena loco zakład, k/kontraktacja,kl.I/klasa I, kl.II/klasa II,extra/klasa ekstra,m/"mokry" przemysł,s/"suchy" przemysł,W/Węgierka

Województwa	Maliny do mrożenia	Wiśnie do mrożenia		
dolnośląskie				
kujawsko-pomor.				
kujawsko-pomor.				
kujawsko-pomor.				
kujawsko-pomor.				
lubelskie				
lubelskie		2,50-2,80z		
lubelskie	16,50/II-17,00/I			
lubelskie	16,00z/II-17,00z/I	3,00z		
lubelskie	17,00z/I			
lubuskie				
łódzkie				
łódzkie				
małopolskie				
mazowieckie		2,40-2,60		
mazowieckie		2,50-3,00z		
podkarpackie				
podkarpackie				
podlaskie				
podlaskie				
śląskie				
świętokrzyskie				
wielkopolskie				
wielkopolskie				
zachodnio-pomor.				
średnio	16,25z/II-17,00z/I	2,50-2,93z		
tydzień temu	17,50z/II-18,50z/I	6,56z		
rok temu	11,65z	-		

Ceny zbierane w dniach: 11 – 12.07.2022 r.

Wykorzystanie możliwe wyłącznie z dokładnym podaniem źródła.

1.2.Ceny skupu netto warzyw i owoców w spółdzielniach ogrodniczych (zł/kg)

Województwo	Buraki ćwikłowe	Burak wcz. obcinany	Cebula	Czosnek/głowa	Bób	Fasola szp.	Kalafior/a	Brokuły/a	Kapusta biała wczesna/a	Kapusta czerwona/a	Kapusta pekińska	Kapusta włoska/a	Kiszona kapusta	Kiszone ogórki	Salata/a	Botwina/b
lubelskie	1,90		1,40	1,20	5,50	7,00	3,20	2,90	2,20		2,95	3,15	3,30	5,70	1,20	1,75
łódzkie	1,90	2,70	1,40	1,25					2,10	3,30						
małopol.		2,00	1,50	1,20		6,80-7,50	2,70-3,40	3,30	2,20	3,20	3,50	3,50	2,80	5,50	1,50	1,60
małopol.	1,86		1,30	1,30					2,40	3,40	3,20				1,22	1,70
małopol.	1,80	3,20	1,35	1,30					2,30	3,40	3,50	3,40	3,40	5,60		
mazowiec.	1,87	3,10	1,45		5,20-6,00	7,20-7,80	2,80-3,60	3,10-3,40	2,10	3,50						1,70
podkarp.		3,47	1,35	1,25					2,10	3,40	3,00	3,30	2,80		1,45	1,65
podkarp.	1,80	3,40	1,35						2,00				2,50	5,65	1,35	
Cena średnia	1,86	2,98	1,39	1,25	5,57	7,16	3,14	3,18	2,18	3,37	3,23	3,34	2,96	5,61	1,34	1,68
tydzień temu	1,83	3,15	1,40	1,28	6,76	8,73	2,81	2,91	2,23	3,14	3,34	3,35	2,84	5,64	1,16	1,77
rok temu	1,58	-	1,04	1,09	5,65	7,15	2,07	2,09	1,67	1,88	3,19a	3,50/a	2,58	4,62	1,43/a	1,56/a

Województwo	Pomidory	Ogórki spod osłon	Ogórki gruntowe/sałacki	Rzodkiewka/b	Koperek/b	Szczypiorek/b	Natka pietruszki/b	Marchew	Pieczarki	Pietruszka	Pory /a	Selery	Kalarepa/a	Ziemniaki wczesne	
lubelskie	3,50	2,25	2,80-3,30	0,75				1,40	8,50	3,40	1,90	3,60		1,40	
małopol.	4,00	2,40		0,80	1,10	1,10	1,10	1,40	7,80	3,60	1,80	3,80	1	1,60	
małopol.	3,80	2,50		0,90	1,20	1,03	1,05	1,30	7,50	3,25	1,95	3,70	1,10	1,60	
małopol.	3,50	2,40	2,50-3,30	0,70	1,10	0,90	1,00	1,45	8,00	3,40		3,50		1,50	
mazowiec.	3,70	2,50		0,85				1,25	7,70		1,80		1,08	1,70	
podkarp.	3,60	2,70		0,85	1,20	1,20	1,20	1,40	7,60	3,40	1,90	3,30	1,07		
podkarp.	3,60	2,50	3,30	0,80				1,35	7,80			3,20	0,98	1,50	
Cena średnia	3,67	2,46	3,04	0,81	1,15	1,06	1,09	1,36	7,84	3,41	1,87	3,52	1,05	1,55	
tydzień temu	4,07	2,61	3,27	0,79	1,18	0,98	1,01	1,34	7,79	3,35	1,95	3,45	1,07	1,60	
rok temu	3,91	1,39	2,24	0,95/b	-	0,89b	0,78/b	2,01	5,59	8,55	1,74/a	2,14	1,14/a	0,74	

Ceny zbierane w dniach: **11 – 12.07.2022 r.**

Wykorzystanie możliwe wyłącznie z dokładnym podaniem źródła.

Województwo	Jabłka deserowe	Idared	Jonagold	Szampion	Golden Delicious	Lobo	Jabłka przemysłowe	Maliny deserowe	Truskawki deserowe/b	Porzeczki czerwone przemysłowe	Wiśnie des.	Czereśnie
lubelskie	1,15-1,50	1,15	1,30		1,50		0,57	35,00	10,00	0,90-1,10	7,50	6,50-7,90
łódzkie												
łódzkie											6,50	6,70
łódzkie	1,20-1,55	1,15	1,30	1,20	1,55	1,50	0,58		8,60-9,80	1,00-1,10		
małopolskie												6,00
małopolskie	1,25		1,25				0,57	37,00-40,00		0,90-1,10		
małopolskie	1,20-1,50	1,20		1,25	1,50						7,80	6,00-8,00
małopolskie							0,57	33,00				
małopolskie								36,00-39,00	9,00			7,00-7,80
mazowiec.											7,90	
mazowiec.	1,20-1,50	1,20	1,25	1,25	1,50	1,45	0,58	36,00		0,90	8,00	6,80-7,80
podkarp.												
podkarp.	1,10-1,50	1,10	1,30		1,50	1,40			8,50-9,00			
Cena średnia	1,33	1,16	1,28	1,23	1,51	1,45	0,57	36,57	9,15	1,00	7,54	7,10
tydzień temu	1,41	1,18	1,28	1,23	1,61	1,43	0,58	36,17	7,80	0,90	7,33	6,41
<i>rok temu</i>	<i>1,08</i>	<i>0,84</i>	<i>1,06</i>	<i>1,08</i>	<i>1,30</i>	-	<i>0,34</i>	<i>31,00</i>	<i>4,62</i>	<i>0,58</i>	<i>8,00</i>	<i>6,95</i>

Wykorzystanie możliwe wyłącznie z dokładnym podaniem źródła.

2. Średnie tygodniowe ceny producenta – Krajowa Rada Izb Rolniczych

Województwo/Towar	Mazowieckie			Świętokrzyskie			Wielkopolskie		
	04.07 - 10.07.2022r. cena w zł/kg (szt*)	27.06 - 03.07.2022r. cena w zł/kg (szt*)	tygodniow a zmiana ceny w %	04.07 - 10.07.2022r. cena w zł/kg (szt*)	13.06 - 19.06.2022r. cena w zł/kg (szt*)	tygodniow a zmiana ceny w %	04.07 - 10.07.2022r. cena w zł/kg (szt*)	27.06 - 03.07.2022r. cena w zł/kg (szt*)	tygodniow a zmiana ceny w %
Jabłka (op.5-20 kg) Golden delicious (70/80mm)	1,00	1,00	0,0	--	--	--	--	--	--
Jabłka (op.5-20 kg) Jonagold+Jonagored (70/80mm)	1,00	1,00	0,0	--	--	--	--	--	--
Jabłka (op.5-20 kg) Idared (70/80mm)	1,00	1,00	0,0	--	--	--	--	--	--
Jabłka (op.5-20 kg) Champion (70/80mm)	1,10	1,10	0,0	--	--	--	--	--	--
Jabłka (op.5-20 kg) Boskoop (70/80mm)	2,50	--	--	1,60	1,70	-5,9	--	--	--
Jabłka (op.5-20 kg) Gala (65/70mm)	--	--	--	--	--	--	--	--	--
Gruszki (op.5-20 kg) Lukaszówka (65/70 mm)	--	--	--	3,75	3,75	0,0	--	--	--
Cebula żółta 40-80 mm; op.5-25 kg	--	--	--	--	--	--	--	--	--
Cebula biała 40-80 mm op.5-25 kg	1,65	1,55	6,5	--	--	--	2,74	1,57	74,6
Marchew wszystkie odmiany pakowane luzem	1,40	1,10	27,3	1,10	1,10	0,0	2,19	2,01	9,2
Pietruszka korzeń op. 10 kg	--	--	--	2,00	2,40	-16,7	4,53	4,47	1,2
Pomidory, typ okrągły; op. 5-6-kg	--	--	--	5,55	5,65	-1,8	4,03	3,41	17,9
Ogórki, typ gładkie; op. 5-6 kg	--	--	--	2,00	2,75	-27,3	3,20	2,57	24,6
Seler	--	--	--	3,00	3,00	0,0	5,51	4,98	10,8
Sałata masłowa za główkę	--	--	--	1,90	1,90	0,0	--	--	--
Szparagi biało/fioletowe >16mm	--	--	--	--	--	--	--	--	--
Burak ćwikłowy op. 10-15 kg	--	--	--	1,90	1,50	26,7	2,50	2,13	17,6
Kalafior 12-20 cm	--	--	--	1,70	4,00	-57,5	3,50	2,52	38,8
Kapusta biała zł/kg	--	--	--	--	--	--	--	2,20	--
Rzodkiewka za pęczek 10 szt	--	--	--	--	--	--	--	--	--
Ziemniaki (op. 15 kg)	--	--	--	0,95	0,95	0,0	--	--	--
Pieczarki 30-65 mm	--	--	--	8,25	8,25	0,0	6,42	8,36	-23,2

Wykorzystanie możliwe wyłącznie z dokładnym podaniem źródła.

3. Rynek hurtowy

3.1. Cena warzyw na rynkach hurtowych

		Bronisze		Gorzów Wlkp.		Kalisz		Łódź		Poznań		Radom		Szczecin		Wrocław	
Data notowania		2022-07-12		2022-07-08		2022-07-12		2022-07-11		2022-07-12		2022-07-11		2022-07-11		2022-07-12	
Owoce		Max	Min	Max	Min	Max	Min	Max	Min	Max	Min	Max	Min	Max	Min	Max	Min
KRAJOWE																	
Buraki ćwikłowe	kg	1,20	1,75	3,00	3,50	1,50	2,00					3,00	4,00	2,00	2,00	2,00	2,00
Buraki młode	kg					1,50	2,00	2,00	3,00	2,00	2,40						
	peczek	1,50	2,50														
Cebula biała	kg	1,40	2,00	3,00	3,00	3,00	3,00	1,20	2,00			1,70	4,00	2,00	2,00	2,00	2,00
Cebula młoda	kg	2,75	3,75							4,00	5,00						
Kalafior	szt.	2,50	3,50			3,00	4,50	2,00	4,00	3,50	5,50	4,00	4,50	5,00	5,00		
Kapusta biała	kg	1,50	2,50					1,75	2,50							2,00	2,40
Kapusta młoda	szt.	5,00	6,00			2,50	4,00	3,00	5,00	3,50	4,00	2,50	3,00	5,00	5,00	4,00	4,50
Marchew	kg	1,20	1,70	1,50	3,50	1,50	2,00	1,20	1,70			1,70	2,50	2,50	2,50	1,60	2,50
Marchew młoda	kg									1,80	2,20						
	peczek	2,00	3,00			2,00	2,00										
Ogórki długie	kg					4,00	4,00			4,60	5,00	4,00	4,50	3,50	3,50		
Ogórki gruntowe	kg	5,00	6,50			5,00	6,00					4,00	5,00			3,00	3,50
Ogórki krótkie	kg	4,85	6,00	5,00	6,00			2,80	5,00					4,70	4,70		
Papryka czerwona	kg	5,00	9,00			10,00	10,00										
Papryka zielona	kg	4,00	5,00			5,00	6,00					5,00	5,00	8,00	8,00	9,00	10,00
Papryka żółta	kg	5,00	9,00			8,00	8,00										
Pietruszka	kg	3,00	4,25	5,50	5,50	5,00	5,00	3,00	4,40	3,60	4,80	4,00	5,00	5,00	5,00	5,00	6,00
Pomidory	kg	3,66	5,00	5,00	6,00	3,33	4,00	3,33	5,00	4,67	5,00	4,00	6,00	3,80	3,80	4,00	5,00
Pomidory malinowe	kg	4,50	6,00			4,17	4,50	4,17	5,83	5,00	5,50					5,00	6,00
Pory	szt.					2,00	2,00									1,80	2,20
Pory młode	szt.	1,80	2,50							2,50	2,70						
Rzodkiewka	peczek	1,75	2,20			1,50	1,50	1,50	2,30	1,50	1,60	1,20	2,00	1,40	1,40	1,20	1,50
Salata	szt.	2,35	3,50			2,00	2,00	2,50	3,50	2,50	3,00	2,00	2,00	3,20	3,20	2,00	2,20
Selery	kg	3,50	4,50			5,00	5,00	3,60	5,00			4,00	4,00	5,40	5,40	4,00	4,00
Selery młode	szt.	2,00	2,50														
Ziemniaki	kg	0,70	1,20	1,60	2,00			1,07	1,33			0,80	1,20	1,33	1,33	1,40	1,60
Ziemniaki młode	kg					0,53	0,67	0,67	1,33	1,00	1,53	1,00	1,50			1,00	1,30
Boczniki	kg	14,00	20,00													20,00	20,00
Pieczarki	kg	6,50	8,00			6,00	7,00	7,33	8,00	8,00	9,33	6,60	7,50	8,00	8,00	6,00	7,00
IMPORTOWANE																	
Papryka czerwona	kg	9,50	11,00			9,00	10,00	10,00	11,00	9,00	10,00			11,00	11,00	10,00	11,00
Papryka zielona	kg									9,00	10,00					10,00	11,00
Papryka żółta	kg	9,50	11,00			10,00	10,00			9,00	11,00			11,00	11,00	9,00	10,00

Wykorzystanie możliwe wyłącznie z dokładnym podaniem źródła.

3.2. Cena owoców na rynkach hurtowych

Miejscowość			Bronisze		Gorzów Wlkp.		Kalisz		Łódź		Poznań		Radom		Szczecin		Wrocław	
Data notowania			2022-07-12		2022-07-08		2022-07-12		2022-07-11		2022-07-12		2022-07-11		2022-07-11		2022-07-12	
Owoce	Odm.	Jedn.	Min	Max	Min	Max	Min	Max	Min	Max	Min	Max	Min	Max	Min	Max	Min	Max
KRAJOWE																		
Agrest		kg	7,00	12,00			6,00	10,00	5,00	10,00	7,00	10,00			8,50	8,50	6,00	9,00
Czereśnie		kg	7,50	11,00			8,00	10,00	4,00	10,00	5,00	12,00	5,00	6,00	7,50	12,00	11,00	12,00
Gruszki		kg	3,75	5,50	7,50	7,50			2,50	5,00					6,50	7,50	3,00	4,00
Jabłka																		
	<i>Boskoop</i>	kg									3,00	3,33						
	<i>Gala</i>	kg	1,20	2,00			1,67	2,00										
	<i>Golden</i>	kg	1,25	2,20			2,00	2,00										
	<i>Idared</i>	kg									3,00	3,33						
	<i>Jonagored</i>	kg	1,20	1,66			2,00	2,00	1,00	2,00								
	<i>Ligol</i>	kg	1,33	2,33			2,00	2,00	1,00	2,00	3,00	3,33						
	<i>Lobo</i>	kg	2,75	4,00			2,00	2,67	1,67	4,00								
	<i>Szampion</i>	kg	1,66	2,30			1,67	2,00	1,00	2,00								
Maliny		kg	22,00	30,00			24,00	32,00	24,00	32,00	26,00	32,00			36,00	36,00	32,00	40,00
Morele		kg					6,00	6,00	6,00	7,00	10,00	13,00						
Porzeczki czarne		kg	10,00	18,00			6,00	6,00	10,00	12,00	8,00	8,00			9,00	9,00		
Porzeczki czerwone		kg	8,00	15,00			6,00	6,00	5,00	8,00	7,00	8,00			8,00	9,00	15,00	15,00
Śliwki		kg	5,00	7,00													4,00	5,00
Truskawki		kg	6,00	20,00			12,00	15,00	7,50	12,50	10,00	13,00	7,50	9,00	13,50	13,50	9,00	12,00
Wiśnie		kg	6,00	10,00					8,00	10,00	7,00	9,00					7,00	7,00
IMPORTOWANE																		
Ananasy		szt.	4,40	5,00			5,00	15,00	9,00	11,00			4,00	5,00	9,50	11,00	9,00	12,00
Arbuzy		kg	2,00	3,80			2,50	2,50	3,50	4,00	3,00	5,00	2,00	2,50	4,20	4,20	2,50	4,50
Banany		kg	4,50	5,11			3,61	4,17	4,44	5,83	4,33	5,83	4,50	5,50	4,80	5,00	4,00	4,50
Brzoskwinie		kg	5,50	8,00			6,00	6,00			8,50	10,00	8,00	9,00				
Cytryny		kg	6,00	8,00			8,00	8,00	9,00	9,00	6,50	8,00	8,00	9,00	7,50	8,50	9,00	10,00
Grejpfruty		kg	4,00	7,00			5,00	15,00	6,47	7,06	5,36	7,50	5,00	6,00	8,00	8,00	5,00	8,00
Gruszki		kg	5,50	9,00			6,00	8,00	5,83	6,67			5,00	6,00			6,00	6,50
Mandarynki		kg	7,00	10,00			9,00	9,00	5,00	7,00	5,50	11,00	7,00	8,00	6,80	8,50	5,00	7,00
Morele		kg	6,00	12,00			6,00	8,00			10,00	12,00	8,00	8,00	11,00	13,00		
Nektarynki		kg	6,00	11,00			7,00	7,00	10,00	11,00	9,00	11,00	8,00	9,00	9,00	10,00		
Pomarańcze		kg	4,50	7,00			4,50	6,50	6,00	7,50	5,00	6,50	5,00	6,00	6,50	7,50	5,50	7,00
Śliwki		kg	5,50	9,00											14,00	14,00		
Winogrona		kg	9,00	14,00			15,00	18,00	20,00	22,00	12,14	12,86	16,00	16,00	11,00	14,00	22,00	23,00

Wykorzystanie możliwe wyłącznie z dokładnym podaniem źródła.

3.3. Zmiana cen hurtowych dla wybranego asortymentu owoców i warzyw

Produkt	Jedn.	Cena zł/jedn				Zmiany ceny (%)							
		2022-07-14		2022-07-07		w stosunku do poprzedniego notowania*)		2 tyg.		3 tyg.		4 tyg.	
		Min	Max	Min	Max	Min	Max	Min	Max	Min	Max	Min	Max
1	2	3	4	5	6	7	8	9	10	11	12	13	14
Warzywa krajowe													
Boczniki	kg	17,00	20,00	15,00	18,67	13,3	7,1	13,3	8,1	13,3	7,1	13,3	7,1
Buraki ćwikłowe	kg	2,12	2,54	2,13	2,60	-0,4	-2,2	0,8	-0,3	-17,0	-21,4	-0,4	-10,8
Buraki młode	kg	1,83	2,47	2,40	2,83	-23,6	-12,9	-27,6	-26,0	-49,8	-37,6	-46,1	-37,6
Cebula biała	kg	2,04	2,57	1,67	2,44	22,7	5,2	-7,9	-3,9	27,1	11,3	20,1	24,7
Cebula młoda	kg	3,38	4,38	3,88	4,88	-12,9	-10,3	-20,6	-20,5	-10,0	-12,5	-18,7	-9,8
Kalafiory	szt.	3,33	4,50	2,63	4,38	27,0	2,9	-9,1	-8,5	-12,3	-7,2	-11,1	-5,3
Kapusta biała	kg	1,75	2,47	2,25	2,70	-22,2	-8,6	-19,2	-3,9	-19,7	-7,3	-21,9	-6,6
Marchew	kg	1,60	2,34	1,48	2,05	7,9	14,3	15,7	43,4	6,2	29,6	-1,9	24,5
Ogórki gruntowe	kg	4,25	5,25	3,00	4,00	41,7	31,3	45,7	37,0	21,4	24,3	17,2	14,8
Ogórki krótkie	kg	4,34	5,43	2,50	3,50	73,5	55,0	18,3	16,3	-2,5	4,3	1,3	8,5
Papryka czerwona	kg	7,50	9,50	10,00	10,00	-25,0	-5,0						
Papryka zielona	kg	6,20	6,80	5,00	6,50	24,0	4,6	37,8	18,3	-4,6	-2,9	-4,6	-20,0
Papryka żółta	kg	6,50	8,50	8,00	8,00	-18,8	6,3						
Pietruszka	kg	4,26	4,99	3,83	4,79	11,2	4,2	9,8	13,5	1,1	2,8	0,6	0,6
Pomidory	kg	3,97	4,98	3,86	5,03	3,1	-1,0	3,1	6,0	-1,8	-6,9	-27,4	-21,3
Pomidory malinowe	kg	4,57	5,57	4,48	5,55	1,9	0,4	3,0	1,8	3,7	0,0	-15,7	-18,0
Pory	szt.	1,90	2,10	2,00	2,40	-5,0	-12,5	-5,0	-23,6	-3,4	-4,0	-3,8	-12,1
Pory młode	szt.	2,15	2,60	2,15	2,60	0,0	0,0	0,0	0,0	7,5	10,6	-4,4	-5,5
Rzodkiewka	peczek	1,44	1,79	1,55	1,98	-7,6	-10,0	0,2	5,0	-12,6	-4,8	-15,5	-9,4
Salata	szt.	2,36	2,77	2,17	2,76	9,0	0,3	3,7	-4,0	-4,2	-6,9	-6,0	-2,4
Selery	kg	4,25	4,65	3,82	4,26	11,3	9,2	-0,2	-2,7	0,4	-6,1	3,3	-3,4
Selery młode	szt.	2,00	2,50	2,00	2,50	0,0	0,0	0,0	0,0	0,0	0,0	0,0	0,0
Ziemniaki	kg	1,15	1,44	1,00	1,30	14,8	11,4	6,5	10,0	-13,4	-5,8	-9,3	-12,0
Ziemniaki młode	kg	0,84	1,27	0,85	1,34	-1,6	-5,4	-13,1	-9,5	-38,2	-41,4	-47,2	-45,7
Owoce krajowe													
Gruszki	kg	4,65	5,90	3,25	5,83	43,1	1,1	3,0	-2,5	10,5	-1,7	4,2	-2,8
Agrest	kg	6,58	9,92	9,33	12,00	-29,5	-17,4	3,9	-4,0	-14,1	2,6		
Czereśnie	kg	6,86	10,43	6,33	10,50	8,3	-0,7	-6,5	-11,9	-12,5	-15,4	-42,9	-35,8
Maliny	kg	27,33	33,67	22,80	30,40	19,9	10,7	-6,1	-0,5	-27,8	-19,8	-27,8	-19,5
Truskawki	kg	9,36	13,57	9,33	11,83	0,3	14,7	18,2	31,3	33,7	43,9	52,3	66,7
Porzeczki czarne	kg	8,60	10,60	16,50	20,00	-47,9	-47,0	-38,6	-41,1	-40,7	-41,1		
Porzeczki czerwone	kg	8,17	10,17	9,50	14,00	-14,0	-27,4	16,7	1,7	2,1	-7,6		
Jabłka:													
Boskoop	kg	3,00	3,33	2,17	2,83	38,5	17,8	28,6	11,1	38,5	17,8	38,5	17,8
Golden	kg	1,63	2,10	1,64	2,17	-0,8	-3,1	-7,1	-8,3	-10,3	-8,4	-10,3	-8,4
Jonagored	kg	1,40	1,89	1,29	1,89	8,6	0,0	8,6	0,0	8,6	0,0	8,6	0,0
Ligol	kg	1,83	2,42	1,50	2,17	22,2	11,5	22,2	11,5	22,2	11,5	22,2	11,5
Lobo	kg	2,14	3,56	2,37	3,47	-9,6	2,6	0,7	6,7	-9,6	2,6	-5,6	4,6
Szampion	kg	1,44	2,10	1,50	2,07	-3,6	1,2	8,3	11,2	2,0	5,0	2,0	5,0
Warzywa importowane													
Czosnek	kg	6,00	8,00	8,33	12,00	-28,0	-33,3	-28,0	-31,4	-35,7	-40,0	-33,3	-40,0
Papryka czerwona	kg	9,75	10,67	9,70	10,60	0,5	0,6	-9,7	-10,5	-14,1	-13,0	-14,2	-14,6
Papryka zielona	kg	9,50	10,50	10,33	10,67	-8,1	-1,6	-5,0	0,0	-8,1	-10,0	-7,3	-12,5
Papryka żółta	kg	9,70	10,60	10,03	10,75	-3,2	-1,4	-4,9	-9,1	-6,9	-7,0	-3,2	-11,7
Ziemniaki młode	kg	1,60	2,00	1,50	1,76	6,7	14,0	30,9	8,4	-33,8	-29,4	-39,2	-35,5
Owoce importowane													
Ananasy	szt.	6,82	9,83	5,68	8,60	20,0	14,3	13,6	1,4	15,2	10,3	12,1	6,3
Banany	kg	4,31	5,13	4,20	5,17	2,7	-0,8	0,3	-1,5	1,8	-0,2	-6,7	-4,3
Brzoskwinie	kg	7,00	8,25	7,80	8,90	-10,3	-7,3	-8,2	-14,3	-9,1	-14,1	-15,7	-17,5
Cytryny	kg	7,71	8,64	7,33	8,50	5,2	1,7	5,2	0,1	3,8	-1,6	10,0	3,8
Grejpfruty	kg	5,55	8,37	5,14	8,26	8,0	1,3	-0,1	-15,0	0,5	-12,0	4,0	-12,0
Gruszki	kg	5,67	7,23	5,58	7,42	1,5	-2,5	-1,9	-8,3	-0,7	-2,5	-1,9	-4,3
Mandarynki	kg	6,47	8,64	6,25	8,50	3,5	1,7	9,4	1,7	10,5	3,4	13,8	8,9
Morele	kg	8,20	10,60	9,20	10,40	-10,9	1,9	-22,3	-11,7	-16,3	-7,0	-28,7	-18,5
Nektarynki	kg	8,17	9,83	8,25	9,67	-1,0	1,7	-14,8	-10,6	-3,9	-6,3	-9,3	-20,3
Śliwki	kg	9,75	11,50	9,00	11,50	8,3	0,0	-2,5	-1,4	12,5	-6,8	12,5	-11,5
Winogrona	kg	15,02	17,12	14,69	17,61	2,2	-2,8	3,4	-7,4	10,4	1,1	11,4	0,9

4. Ceny jabłek – organizacje producentów

4.1. Ceny jabłek w skupie

Skup jabłek przez organizacje producentów - główne odmiany

PLN/100kg

Odmiana	04-10.07	27.06-03.07	Zmiana [%]
Gala	nld	nld	*
Golden delicious	102,0	nld	*
Idared	98,8	nld	*
Jonagold/Jonagored	90,3	100,3	-10,1
Ligol*	84,7	nld	*
Szampion	nld	147,2	*

* - odmiana nie uwzględniona w zgłoszeniu

nld - niewystarczająca ilość danych do prezentacji

Odmiana	04-10.07	20.06-26.06	Zmiana [%]
Średnia ważona (wszystkie odmiany)	105,0	100,0	5,0

4.2. Ceny jabłek w sprzedaży

Sprzedaż jabłek przez organizacje producentów - główne odmiany

PLN/100kg

Odmiana	27.06-03.07	20.06-26.06	Zmiana [%]
Gala	264,6	251,8	5,1
Golden delicious	237,4	241,4	-1,7
Idared	150,8	173,6	-13,1
Jonagold/Jonagored	185,3	185,3	0,0
Ligol*	222,6	234,0	-4,9
Szampion	209,2	208,1	0,5

* - odmiana nie uwzględniona w zgłoszeniu

PLN/100kg

Odmiana	27.06-03.07	20.06-26.06	Zmiana [%]
Średnia ważona (wszystkie odmiany)	209,4	202,2	3,5

5. Średnie ceny zakupu owoców i warzyw płacone przez sieci handlowe

OWOCE - luzem

Towar	Cena w zł/kg		Zmiana [%]
	2022-07-10	2022-07-03	
Jabłka wg odmian (krajowe):			
Gala	3,00	3,00	0,0
Golden delicious	2,66	2,67	-0,3
Idared	2,18	1,98	10,3
Jonagold/jonagored	2,15	2,22	-3,1
Ligol	2,27	2,47	-8,1
Szampion	2,21	2,45	-9,9
Jabłka wg odmian (import):			
Granny smith	--	--	--
Pomarańcze odmiany:			
nieokreślone	4,32	3,39	27,3
Brzoskwinie (import):			
biały miąższ	9,25	8,52	8,5
nieokreślone	6,46	6,56	-1,5
Nektaryny (import):			
żółty miąższ	9,20	9,62	-4,4
nieokreślone	6,33	6,41	-1,3

WARZYWA - luzem

WARZYWA - opakowania do 2 kg

Towar	Cena w zł/kg		Zmiana [%]
	2022-07-10	2022-07-03	
krajowe			
Marchew	2,04	2,25	-9,3
Pomidory na gałązkach	3,50	4,29	-18,4
Pomidory okrągłe	4,48	4,80	-6,7
Pomidory typu cherry	9,40	9,72	-3,3
Ziemniaki	1,22	1,33	-7,9
z importu			
Marchew	3,13	2,60	20,2

Towar	Cena w zł/kg		Zmiana [%]
	2022-07-10	2022-07-03	
krajowe			
Marchew	3,59	3,50	2,7
Pomidory na gałązkach	8,35	9,48	-11,9
Pomidory okrągłe	5,78	6,29	-8,1
Pomidory typu cherry	12,91	13,27	-2,7
Ziemniaki	2,55	2,44	4,6
z importu			
Marchew	4,76	4,84	-1,6
Pomidory typu cherry	9,51	11,99	-20,7

Dane podane w tabelach oznaczają ostatni dzień analizowanego tygodnia.

6. Wykresy – średnie ceny na rynkach hurtowych

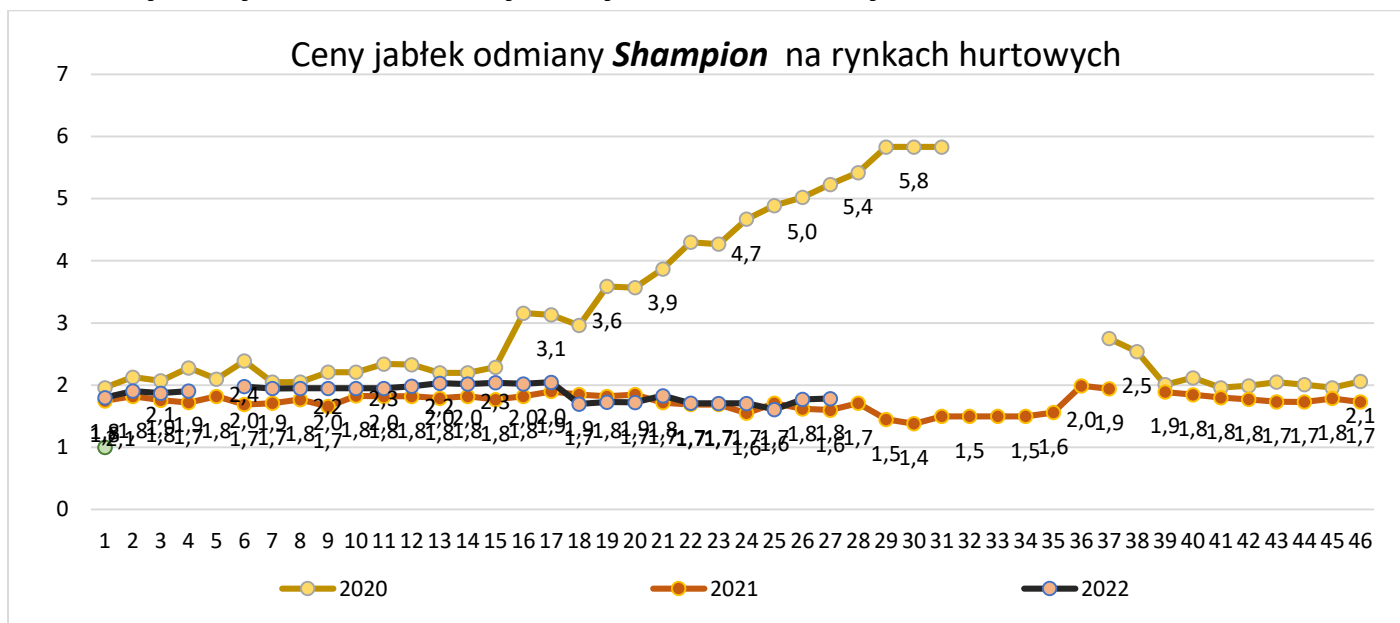

Średnie ceny **ziemniaków** na rynkach hurtowych

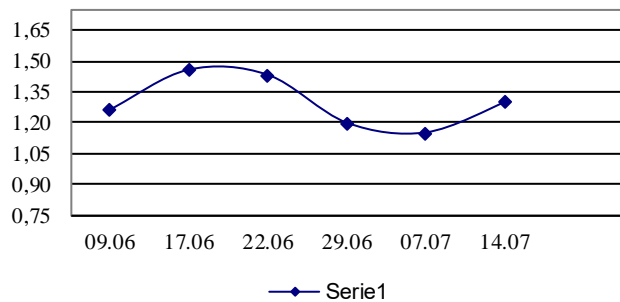

Średnie ceny **cebuli białej** na rynkach hurtowych

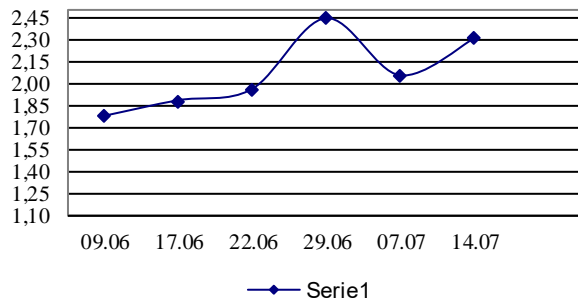

Średnie ceny **marchwi** na rynkach hurtowych

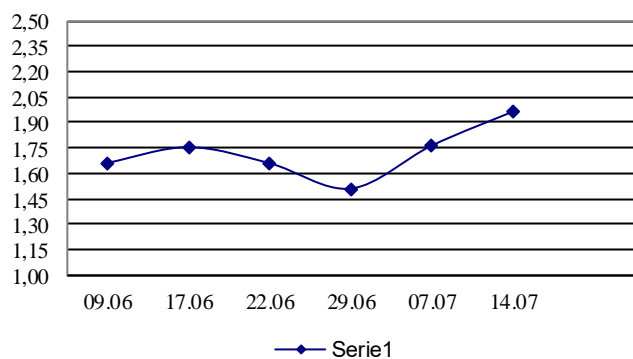

Średnie ceny **pietruszki** na rynkach hurtowych

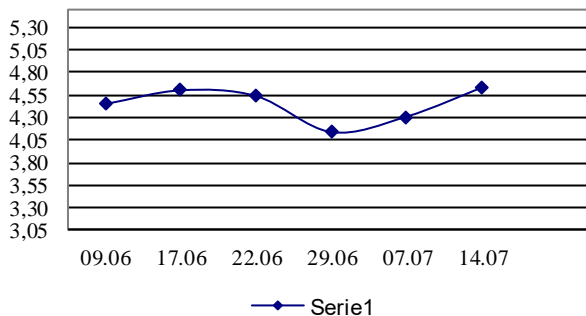

Średnie ceny **gruszek** na rynkach hurtowych

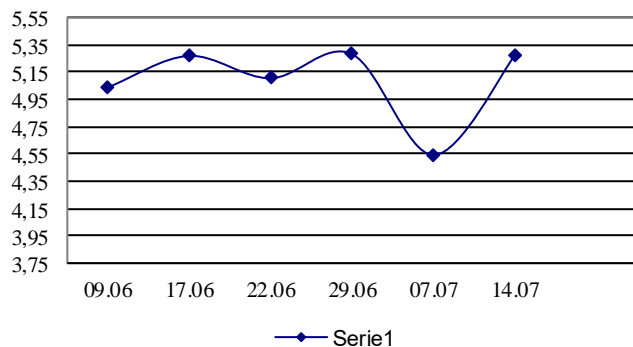

Średnie ceny **jablek** na rynkach hurtowych

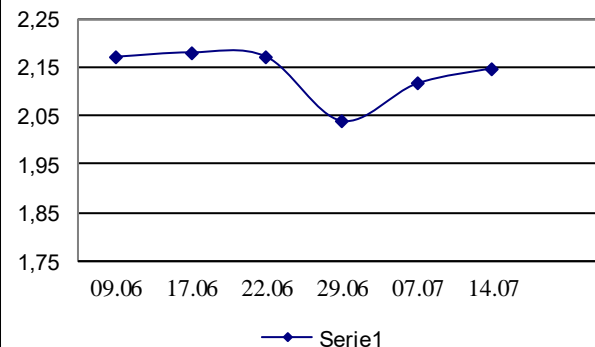

7. Wykres – średnie ceny jabłek w Polsce w 2022 r.

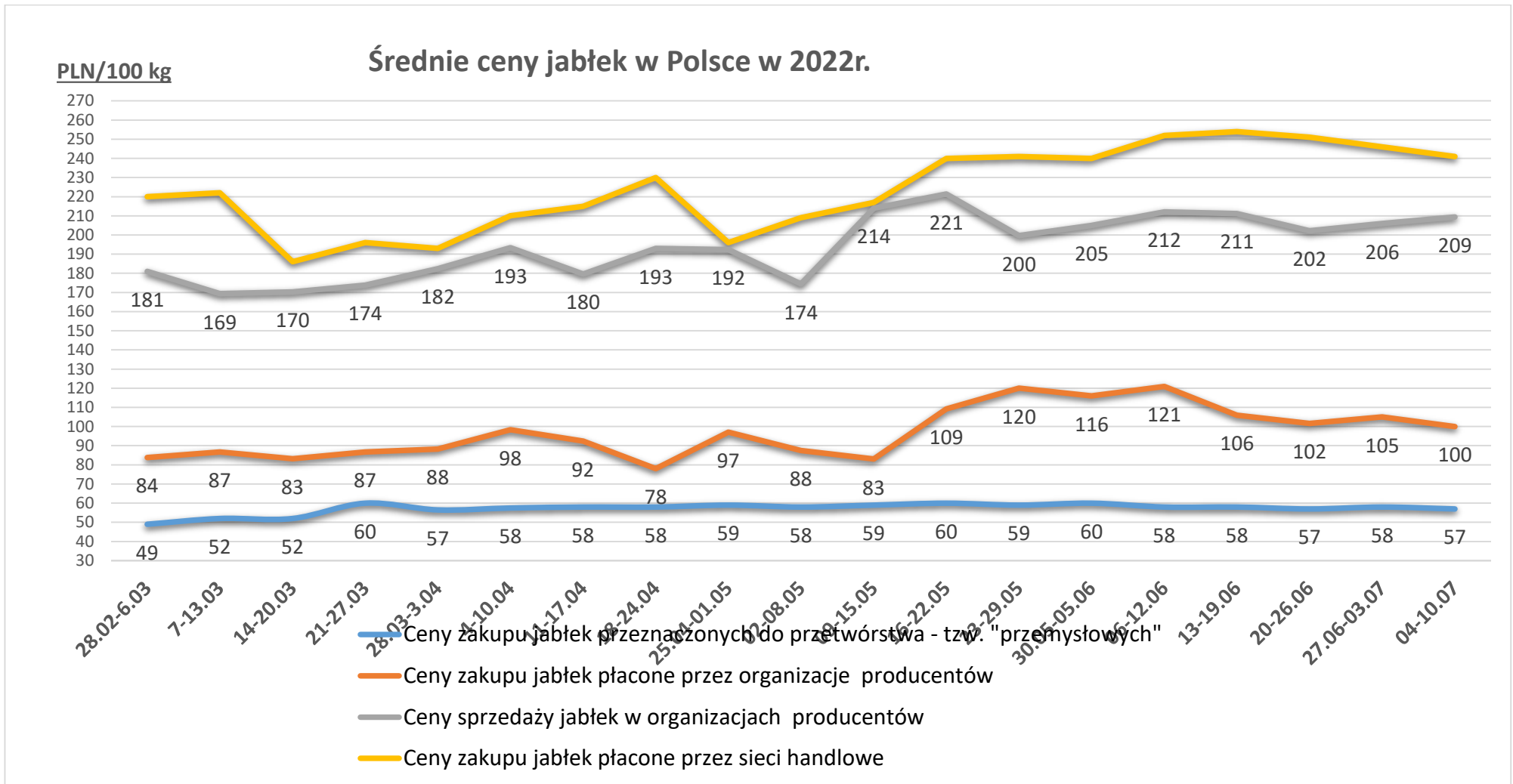

Wykorzystanie możliwe wyłącznie z dokładnym podaniem źródła.

Wydawca: Ministerstwo Rolnictwa i Rozwoju Wsi; 00-930 Warszawa ul. Wspólna 30

tel. (022) 623 27 67; fax (022) 623 27 06, 623 27 07

Adres internetowy: [strona ZSRIR](#); **E-mail:** Biuletyn@minrol.gov.pl

Autor: Tomasz Chruśliński tel. (022) 623-27-67; E-mail: Tomasz.Chruslinski@minrol.gov.pl,

Warunki dostępu do publikacji:

Tygodnik jest udostępniany zainteresowanym osobom bezpłatnie.

Rynek owoców i warzyw świeżych - ukazuje się w każdy czwartek.