MAPA PRZEGLĄDOWA OBSZARÓW CHRONIONYCH I FUNKCJI LASU

NADLEŚNICTWO

JAMY

OBRĘB

JAMY

REGIONALNA DYREKCJA LASÓW PAŃSTWOWYCH W TORUNIU

Stan na 01.01.2021 r.

POWIERZCHNIA OGÓLNA 7523,54 ha (7523,1522 ha)

współrzędnych brak

Skala 1:25 000

500 250 0 500 1 000 1 500 2 000 2 500 m

Układ współrzędnych „PL-1992"

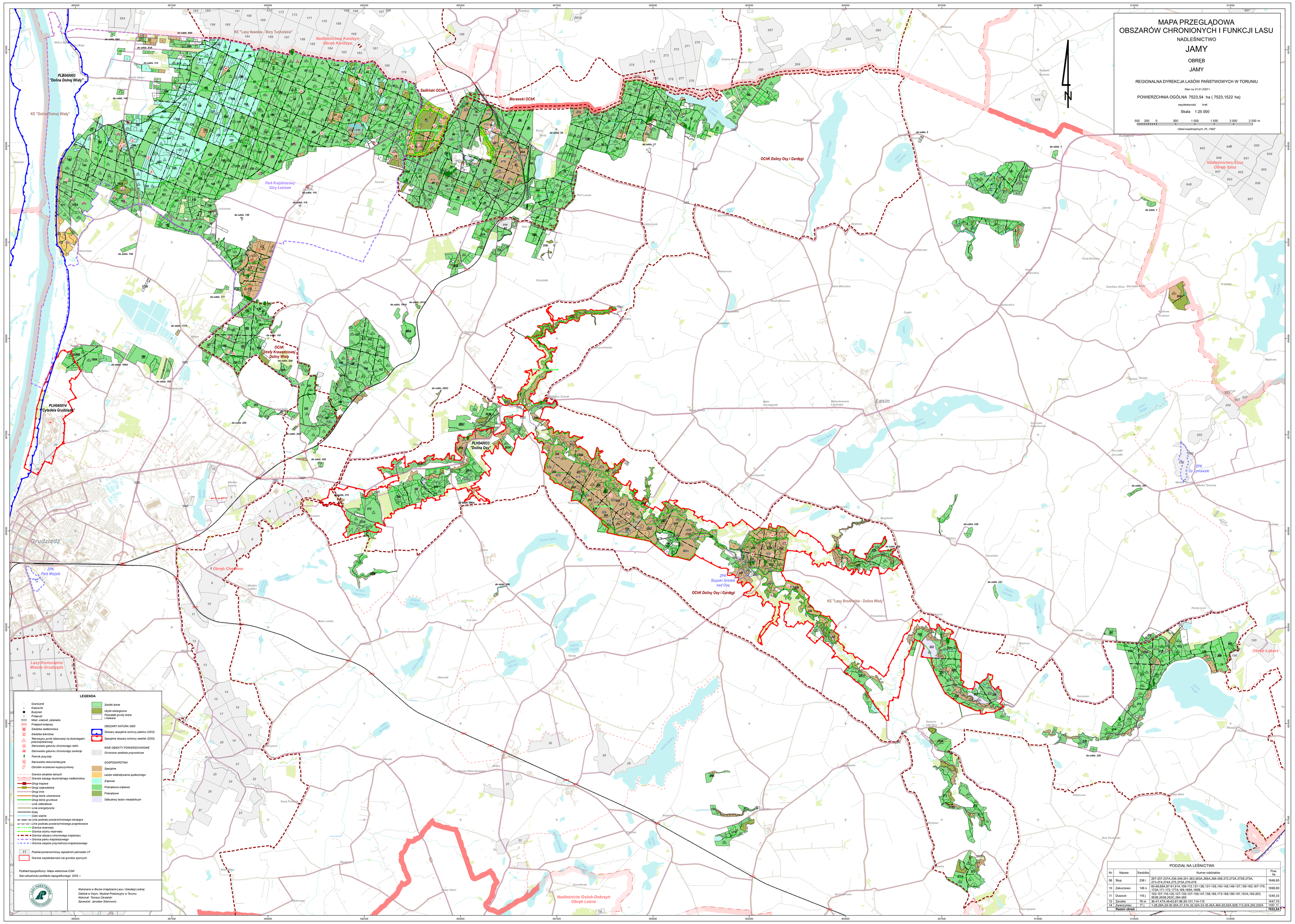

PODZIAŁ NA LEŚNICTWA

Nr	Nazwa	Siedziba	Numer oddziałów	Pow. ha
06	Skup	23б i	207-207,237A,239-240,251-263,263A,265A,266-268,272,272A,272B,273A,273,274,274A,275,275A,276,278	1948,65
10	Zakurzewo	146 n	63-65,66A,67-81,91A,108-112,121-126,131-136,140-146,148-157,159-165,167-170,172-174,176-178,180-182,184-186	1059,80
11	Dusocin	116 j	102-107,116-120,123-125,131-133,137-139,147,158,166,171-188,190-191,191A,192-203,203B,203C,264-265	1240,33
12	Zarzeile	76 m	3c-4,27A,40-42,67-80,93-101,104-115	1447,70
14	Zwierzyniec	17 j	1,28,28A,29-30,30A,31,31A,32,32A,33-35,45A,46A,92,92A,92B,111,204,205,205A	1187,13
	Razem obręb			**7903,54**