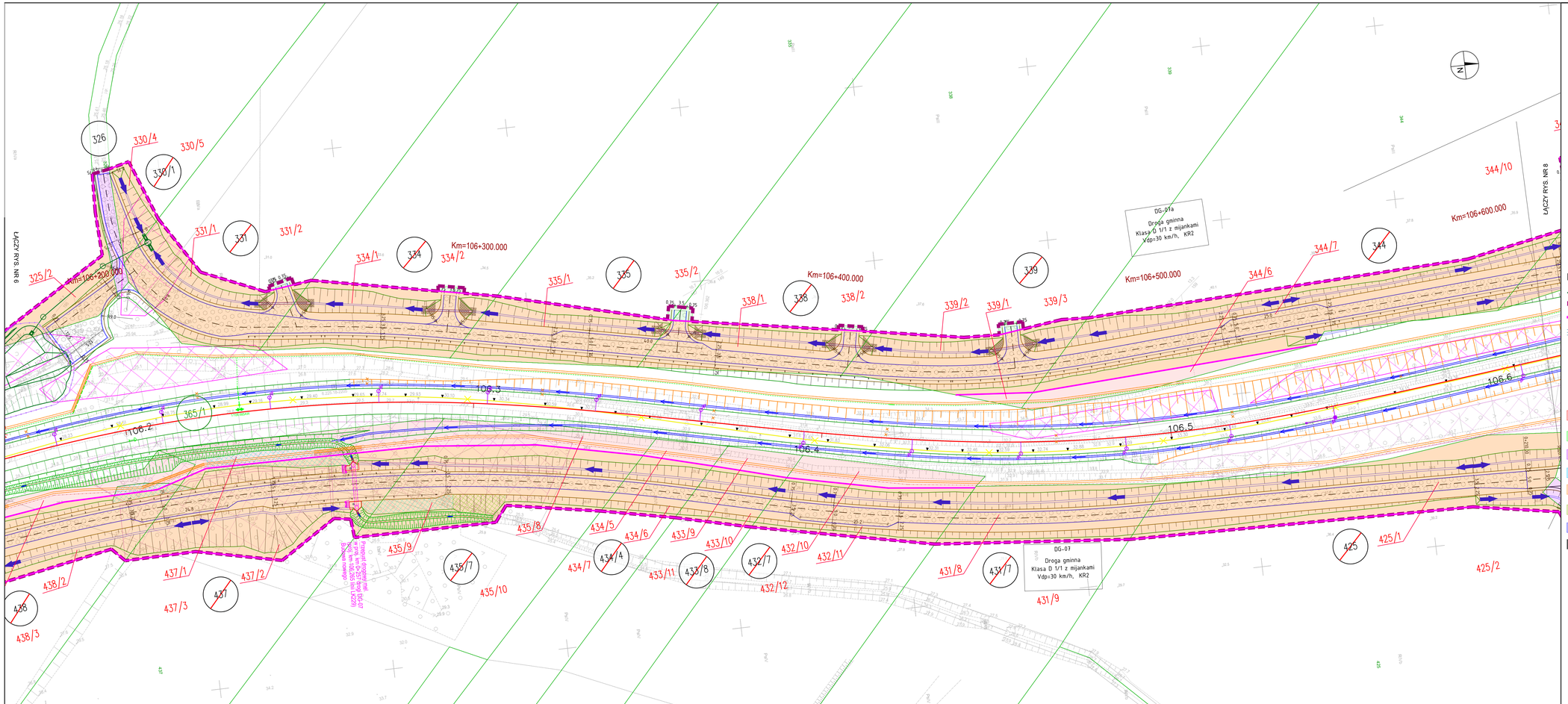

MAPA SYTUACYJNO - WYSOKOŚCIOWA
SKALA: 1 : 500

Układ współrzędnych układem PL2000 2000/6
Układ wysokościowy PL-KRON86NH
GBD97, linia 229 Pruszcz Gdański - Wrocław Główny - Gorzyczki
Kilometraż linii: 102+520,127

Współrzędne:
Pionowe: aktualne
Poziome: Nowa Wieś Lęborska
Obręby: 0015 Nowa Wieś Lęborska

Mapa do celów projektowych sporządzono na podstawie:
1. Mapy zasadniczej z zasobu PODGiK
2. Mapy zasadniczej z zasobu PODGiK
3. Pomiaru uzupełniającego
4. Wywodów brzegowych

Informacje dodatkowe:
- obszarów ochrony zbiorów archiwalno-bibliotecznych oraz archiwalnych nie stwierdzono
- obszarów ochrony zabytków na podstawie gminnej ewidencji zabytków nie stwierdzono

MULTICONSULT POLSKA
Spółka z o.o.
ul. Bonifraterska 17
00-203 Warszawa
NIP 526-020-57-68
REGON 010315148
uprawnienia wykonywania działalności geodezyjnej

Wykonano w okresie mocy pieczęcią:
KN/GdDz.6321.147.2023

Multiconsult
POLSKA

Kierownik jednostki wykonawczej
pieczęć imię i nazwisko

Piotr Szydzik
geodeta upr. nr 22907

Data sporządzenia: 12.2024

PKP S.A.
Dolnośląskie Centrum Informacji Przestrzennej w Wrocławiu
Kolejowy Zakład Dokumentacji Geodezyjnej i Kartograficznej w Gdańsku

W oparciu o materiały państwowego zasobu geodezyjnego i kartograficznego

KOLOREM NIEBIESKIM
aktualizacja stanu sieci kablowej mapy
sytuacyjno-wysokościowej. Materiały z archiwalnego projektu do zasobu w dniu 17.02.2025
i zawierają mapę sporządzoną w GDGiK
KN/GdDz.6321.147.2023

Przedstawione materiały budowlane wymagają uzgodnienia na budowie podlegają weryfikacji inwentaryzacji powykonawczej po zgłoszeniu przez jednostkę uprawnioną do wykonywania prac geodezyjnych na terenie zamkniętym

Gdańsk, dn. 17.02.2025

Starszy Specjalista
Dariusz Piotrowski

MAPA SYTUACYJNO - WYSOKOŚCIOWA
SKALA: 1 : 500

Układ współrzędnych układem PL2000 2000/6
Układ wysokościowy PL-KRON86NH
GBD97, linia 229 Pruszcz Gdański - Wrocław Główny - Gorzyczki
Kilometraż linii: 102+520,127 P.1

Współrzędne:
Pionowe: aktualne
Poziome: Nowa Wieś Lęborska
Obręby: 0015 Nowa Wieś Lęborska

Mapa do celów projektowych sporządzono na podstawie:
1. Mapy zasadniczej z zasobu PODGiK
2. Mapy zasadniczej z zasobu PODGiK
3. Pomiaru uzupełniającego
4. Wywodów brzegowych

Informacje dodatkowe:
- obszarów ochrony zbiorów archiwalno-bibliotecznych oraz archiwalnych nie stwierdzono
- obszarów ochrony zabytków na podstawie gminnej ewidencji zabytków nie stwierdzono

MULTICONSULT POLSKA
Spółka z o.o.
ul. Bonifraterska 17
00-203 Warszawa
NIP 526-020-57-68
REGON 010315148
uprawnienia wykonywania działalności geodezyjnej

Wykonano w okresie mocy pieczęcią:
KN/GdDz.6321.147.2023

Multiconsult
POLSKA

Kierownik jednostki wykonawczej
pieczęć imię i nazwisko

Piotr Szydzik
geodeta upr. nr 22907

Data sporządzenia: 12.2024

Legenda:

- granica działki ewidencyjnej
- zakres inwestycji objęty wnioskiem
- linie rozgraniczające, oraz linie przedstawiające proponowane wydzielenie pasów dróg różnych kategorii
- komplementarne inwestycje
- 3209/1 numer działki ewidencyjnej według projektowanego podziału nieruchomości
- 825 działki w użytkowaniu wieczystym PKP S.A.
- 825 działki niebędące w użytkowaniu wieczystym PKP S.A. lub PKP PLK S.A. przeznaczone pod inwestycję
- 825 podział nieruchomości
- przejęcie na rzecz Skarbu Państwa w użytkowanie wieczyste PKP PLK S.A. oraz terenów należących do Skarbu Państwa do przejęcia w użytkowanie wieczyste PKP PLK S.A, zgodnie z art. 9s ust. 3 pkt 1 i art. 9s ust. 3b ustawy o transporcie kolejowym
- zajęcie w ramach ograniczenia w korzystaniu zgodnie z art. 9q ust. 1 pkt 6 ustawy o transporcie kolejowym
- nieodpłatne zajęcie na czas realizacji inwestycji - teren dróg publicznych zgodnie z art. 9ya ust. 1 ustawy o transporcie kolejowym
- nieodpłatne zajęcie na czas realizacji inwestycji - teren wód płynących zgodnie z art. 9ya ust. 1 ustawy o transporcie kolejowym
- przekazanie na rzecz właściwego samorządu gminy, w związku z budową lub przebudową dróg publicznych zgodnie z art. 9s. ust. 3e ustawy o transporcie kolejowym
- przekazanie na rzecz właściwego samorządu powiatu, w związku z budową lub przebudową dróg publicznych zgodnie z art. 9s. ust. 3e ustawy o transporcie kolejowym
- przekazanie na rzecz właściwego samorządu województwa, w związku z budową lub przebudową dróg publicznych zgodnie z art. 9s. ust. 3e ustawy o transporcie kolejowym
- część projektu objęta oddzielnym wnioskiem o wydanie decyzji ULLK

Zamawiający: PKP POLSKIE LINIE KOLEJOWE S.A.	PKP Polskie Linie Kolejowe S.A. ul. Targowa 74 03 - 734 Warszawa
Wykonawca: Multiconsult POLSKA / TGD	Multiconsult Polska sp. z o.o. 00-203 Warszawa, ul. Bonifraterska 17 Transprojekt Gdański sp. z o.o. 80-253 Gdańsk, ul. Zabytkowa 2

Nazwa projektu:
Budowa, przebudowa, rozbudowa i remont układu torowego wraz z odwodnieniem, układu drogowego, sieci trakcyjnej,urządzeń i sieci elektroenergetycznych, urządzeń i sieci telekomunikacyjnych, sieci urządzeń sterowania ruchem kolejowym, urządzeń i sieci sanitarnych, peronów oraz obiektów inżynierskich i kubaturowych w ramach zadania inwestycyjnego pn.: **„Zapewnienie dostępu kolejowego do elektrowni jądrowej Lubiatowo – Kopalino"**

Nazwa opracowania:
DECYZJA O USTALENIU LOKALIZACJI LINII KOLEJOWEJ
Opracowanie wniosków o wydanie decyzji o ustaleniu lokalizacji linii kolejowej
nr 229 Lębork - Leba dla odcinka nr 1A w km 102+000 do 127+519 (km proj. od 102+000 do 127+396)

Branża:	Tytuł rysunku:			
Opracowanie wielobranżowe	Plan sytuacyjny - przedstawienie proponowanego przebiegu linii kolejowej, z zaznaczeniem terenu niezbędnego dla planowanych obiektów budowlanych			
Nr umowy: 90/105/0005/23/2/I	Data opracowania: 09.2025	Aktorgar: 3.0	Skala: 1:500	Nr rysunku: 5045-ULLK-1A-7