



Warszawa, dnia 08.04.2026 r.

1400-OAG.2314.6.2026

### OGŁOSZENIE O PRZETARGU PUBLICZNYM NR 3/2026

Postępowanie prowadzone jest na podstawie Rozporządzenia Rady Ministrów z dnia 21 października 2019r. (Dz. U. z 2023 r. poz. 2303) w sprawie szczegółowego sposobu gospodarowania składnikami rzeczowymi majątku ruchomego Skarbu Państwa oraz Zarządzenia nr 43 Prezesa Kasy Rolniczego Ubezpieczenia Społecznego z dnia 23 listopada 2023 r. w sprawie wprowadzenia Instrukcji sposobu gospodarowania składnikami rzeczowymi majątku ruchomego oraz wartościami niematerialnymi i prawnymi w Kasie Rolniczego Ubezpieczenia Społecznego, ogłasza przetarg publiczny na sprzedaż wycofanych z użytkowania niżej wymienionych samochodów osobowych:

**1. Nazwa i siedziba organizatora przetargu:**

Kasa Rolniczego Ubezpieczenia Społecznego Oddział Regionalny w Warszawie,  
ul. Mińska 29, 03 - 808 Warszawa.

**2. Miejsce i termin przeprowadzenia przetargu:**

Otwarcie ofert nastąpi w dniu 14.04.2026 r. o godz. 10:30 w siedzibie Kasy Rolniczego Ubezpieczenia Społecznego Oddziału Regionalnego w Warszawie, przy ul. Mińska 29, 03-808 Warszawa.

**3. Rodzaj, typ samochodów będących przedmiotem przetargu, cena wywoławcza:**

**Samochód nr 1:**

Marka i model: Opel Corsa E 1.2 MR'14 E6  
Rok produkcji: 2016  
Przebieg: 133985 km (stan z dnia 03.02.2026 r.)  
Pojemność / Moc silnika: 1229 ccm / 51kw (69KM)  
Dotychczasowe miejsce użytkowania: PT KRUS w Ostrołęce  
Cena wywoławcza w/w samochodu wynosi: 18.450,00 zł. (słownie: osiemnaście tysięcy czterysta pięćdziesiąt złotych). Samochód można oglądać na parkingu PT KRUS w Ostrołęce przy ul. Doktora Adama Kuklińskiego 3 codziennie od poniedziałku do piątku w godzinach pracy Placówki (8.00 -14.00).

**Samochód nr 2:**

Marka i model: Opel Corsa E 1.2 MR'14 E6  
Rok produkcji: 2016  
Przebieg: 129292 km (stan z dnia 03.02.2026 r.)  
Pojemność / Moc silnika: 1229 ccm / 51kw (69KM)  
Dotychczasowe miejsce użytkowania: PT KRUS w Wyszku  
Cena wywoławcza w/w samochodu wynosi: 16.650,00 zł. (słownie: szesnaście tysięcy sześćset pięćdziesiąt złotych). Samochód można oglądać na parkingu PT KRUS w Wyszku przy ul. 11 Listopada 53 codziennie od poniedziałku do piątku w godzinach pracy Placówki (8.00 - 14.00).

**Samochód nr 3:**

Marka i model: Opel Corsa E 1.2 MR'14 E6  
Rok produkcji: 2016  
Przebieg: 155482 km (stan z dnia 06.02.2025 r.)  
Pojemność / Moc silnika: 1229 ccm / 51kw (69KM)  
Dotychczasowe miejsce użytkowania: PT KRUS w Radomiu  
Cena wywoławcza w/w samochodu wynosi: 16.470,00 zł. (słownie: szesnaście tysięcy czterysta siedemdziesiąt złotych). Samochód można oglądać na parkingu PT KRUS w Radomiu przy ul. Narutowicza 11/13 codziennie od poniedziałku do piątku w godzinach pracy Placówki (8.00 - 14.00).

**Samochód nr 4:**

Marka i model: Volkswagen Caddy GP 1.6 TDI MR'11 E5 2.3t  
Rok produkcji: 2015  
Przebieg: 172406 km (stan z dnia 25.02.2026 r.)  
Pojemność / Moc silnika: 1598 ccm / 75kw (102KM)  
Dotychczasowe miejsce użytkowania: PT KRUS w Radomiu  
Cena wywoławcza w/w samochodu wynosi: 27.540,00 zł. (słownie: dwadzieścia siedem tysięcy pięćset czterdzieści złotych). Samochód można oglądać na parkingu PT KRUS w Radomiu przy ul. Narutowicza 11/13 codziennie od poniedziałku do piątku w godzinach pracy Placówki (8.00 - 14.00).

**4. Miejsce i termin w którym można obejrzeć sprzedawany składnik rzeczowy majątku**

Przedmiot sprzedaży znajduje się poza siedzibą Sprzedawcy.

Możliwość oględzin pojazdu od dnia 07.04.2026 r. do dnia 13.04.2026 r. (oprócz dni wolnych od pracy), w godzinach od 8.00 do 14.00.

Informacje na temat sprzedaży można uzyskać kierując zapytanie w tej sprawie na adres e-mail: [mateusz.wyszogrodzki@krus.gov.pl](mailto:mateusz.wyszogrodzki@krus.gov.pl).

**5. Wysokość wadium oraz forma, termin i miejsce jego wniesienia:**

5.1. Warunkiem przystąpienia do przetargu jest wniesienie wadium w wysokości 10% ceny wywoławczej tj.: wadium na samochód

1. Opel Corsa WF 3605N, w kwocie 1.845,00 zł/brutto (słownie: tysiąc osiemset czterdzieści pięć złotych 00/100),
2. Opel Corsa WF 3608N, w kwocie 1.665,00 zł/brutto (słownie: tysiąc sześćset sześćdziesiąt pięć złotych 00/100),
3. Opel Corsa WF 3609N, w kwocie 1.647,00 zł/brutto (słownie: tysiąc sześćset czterdzieści siedem złotych 00/100),
4. Volkswagen Caddy WF 6918L, w kwocie 2.754,00 zł/brutto (słownie: dwa tysiące siedemset pięćdziesiąt cztery złotych 00/100),

- a. Wadium wnosi się przed upływem terminu składania ofert,
- b. Termin wniesienia wadium na rachunek Sprzedającego upływa o godzinie: 10:00 w dniu 14.04.2026 r.
- c. Wadium z dopiskiem np. „Wadium na samochód o nr 1” wpłaca się w formie pieniężnej na rachunek Bankowy OR KRUS w Warszawie nr:

**Narodowy Bank Polski**  
**40 1010 1010 0032 7418 9320 0000**

- d. Sprzedający zwraca wadium wszystkim Oferentom, których oferty nie zostały wybrane lub zostały odrzucone, w terminie 7 dni od dokonania wyboru lub odrzucenia oferty.
- e. Wadium złożone przez Nabywcę zalicza się na poczet ceny.
- f. Wadium nie podlega zwrotowi w przypadku, gdy oferent, który wygrał przetarg uchylił się od zawarcia umowy sprzedaży

**6. Oferta powinna zawierać poniższe dane:**

- 1) imię i nazwisko Oferenta, dane adresowe lub nazwa (firma) i siedziba Oferenta
- 2) nazwę jednostki organizacyjnej, w przypadku Oferenta będącego pracownikiem Kasy,
- 3) numer telefonu, adres e-mail Oferenta,
- 4) oferowaną cenę zakupu (nie może być niższa niż cena wywoławcza),
- 5) oświadczenie Oferenta o zapoznaniu się ze stanem technicznym przedmiotu przetargu lub, że ponosi odpowiedzialności za skutki wynikające z rezygnacji z oględzin,
- 6) Aktualny odpis z właściwego rejestru – w przypadku osoby prawnej lub w przypadku przedsiębiorcy informację o wpisie do CEIDG,
- 7) nazwę samochodu wraz z jego numerem rejestracyjnym

**8) Kopię dowodu wniesienia wadium,**

**9) Date sporządzenia oferty oraz czytelny podpis Oferenta.**

**7. Termin, miejsce i tryb złożenia oferty oraz okres, w którym oferta jest ważna.**

- 7.1. Ofertę można przesłać na adres: OR KRUS w Warszawie, ul Mińska 29, 03-808 Warszawa lub złożyć osobiście w Kancelarii OR KRUS w Warszawie przy ul. Mińskiej 29, w nieprzekraczalnym terminie do dnia 14.04.2026 r. (tj. piątek) do godz. 10:00.
- 7.2. Oferty należy złożyć w zaklejonej kopercie z dopiskiem:  
„Oferta na zakup samochodu nr: 1”.  
OTWARCIA OFERT DOKONA KOMISJA PRZETARGOWA w dniu 14.04.2026 r., o godz. 10:30.
- 7.3. Okres związania ofertą wynosi 30 dni
- 7.4. Kryterium wyboru oferty – najwyższa zaoferowana cena.

**8. Organizatorowi przetargu przysługuje prawo zamknięcia przetargu bez wybrania którejkolwiek z ofert bez podania przyczyny.**

**9. Postanowienia końcowe:**

- 9.1. komisja przetargowa dokona wyboru oferenta, który zaoferuje najwyższą cenę na składnik rzeczowego majątku ruchomego będącego przedmiotem przetargu,
- 9.2. w przypadku złożenia dwóch lub więcej ofert o tej samej najwyższej cenie na dany samochód, decyduje pomiędzy oferentami którzy zaproponowali najwyższą cenę zostanie przeprowadzona aukcja, której cena wywoławcza będzie cena zaproponowana w ofertach,
- 9.3. oferenci dopuszczeni do udziału w aukcji zostaną powiadomieni o terminie, miejscu i warunkach aukcji pocztą tradycyjną lub elektroniczną,
- 9.4. złożenie jednej ważnej oferty wystarczy do przeprowadzenia przetargu, komisja odrzuci ofertę, która:
  - a) została złożona po terminie, w niewłaściwym miejscu, nie zawiera informacji wymaganych przez sprzedającego, bez wpłacenia wadium lub gdy zostało wniesione po terminie (czas wpływu środków na wskazany numer konta),
  - b) Oferent złoży więcej niż jedną ofertę na ten sam składnik majątku – wszystkie jego oferty zostaną odrzucone,

- c) zostanie złożona przez osobę nieuprawnioną wymienioną poniżej w polu „uwaga”
  - d) złożono ofertę z ceną niższą od ceny wywoławczej.
- 9.5. o odrzuceniu oferty Komisja Przetargowa zawiadamia niezwłocznie Oferenta,
  - 9.6. po zakończonym przetargu publicznym nabywca jest zobowiązany zapłacić cenę nabycia na podstawie faktury ZW faktury wystawionej przez pracownika komórki organizacyjnej ds. finansowo-księgowych OR/KRUS w okresie 7 dni po jej otrzymaniu,
  - 9.7. w przypadku niezapłacenia ceny nabycia prawo zakupu przechodzi na uczestnika przetargu publicznego, który zaproponował drugą, co do wysokości cenę nabycia,
  - 9.8. nabywca, który zapłacił cenę nabycia, powinien odebrać nabyty składnik majątku w ciągu 7 dni od wpływu środków odpowiadających cenie nabycia na konto Kasy,
  - 9.9. odbiór składnika rzeczowego majątku ruchomego następuje na koszt nabywcy,
  - 9.10. odbiór składnika rzeczowego majątku ruchomego odbywa się na podstawie sporządzonego przez pracownika Wydziału OAG OR Warszawa, protokołu zdawczo-odbiorczego z pisemnym potwierdzeniem wpłaty przez pracownika komórki organizacyjnej ds. finansowo-księgowych,
  - 9.11. nabywca, który nie uiści ceny nabycia w terminie wskazanym na fakturze, traci wszelkie prawa wynikające z wyboru oferty,
  - 9.12. sprzedający nie odpowiada za wady ukryte pojazdu.

**Uwaga:**

**Zbędnych rzeczowych składników majątku nie mogą nabyć:**

1. Dyrektor Oddziału Regionalnego KRUS w Warszawie;
2. Z-ca Dyrektora Oddziału Regionalnego KRUS w Warszawie ds. Finansowych;
3. osoby odpowiedzialne za gospodarkę majątkową w Oddziale Regionalnym KRUS w Warszawie;
4. osoby biorące udział w podejmowaniu decyzji i zakwalifikowaniu tego składnika do kategorii majątku zbędnego lub zużytego;
5. osoby pozostające z osobami, o których mowa powyżej, w stosunku pokrewieństwa lub powinowactwa albo w innym stosunku faktycznym mogącym budzić wątpliwości, co do bezstronności lub bezinteresowności tych osób

Komisja przetargowa:

1. Łukasz Jabłoński – Przewodniczący
2. Karol Brojek - Zastępca Przewodniczącego
3. Beata Frej - Członek
4. Mateusz Wyszogrodzki - Członek

.....  
.....  
.....  
.....

ZATWIERDZAM

DYREKTOR  
OR KRUS w Warszawie

.....  
mgr Anna Choma

.....  
miejsowość, data

.....  
imię i nazwisko / nazwa

.....  
adres zamieszkania / siedziba

.....  
nr telefonu, adres e-mail

### Formularz ofertowy w przetargu publicznym

Niniejszym oświadczam, że zapoznałem się ze stanem technicznym samochodu osobowego nr ....., marka i model ....., rok produkcji ..... podlegającemu sprzedaży w niniejszym postępowaniu, nie wnoszę do niego uwag lub przyjmuję do wiadomości, że ponoszę odpowiedzialność za skutki wynikające z rezygnacji z jego oględzin i składam ofertę nabycia za cenę:..... słownie ..... zł brutto.

W przypadku wyboru mojej oferty zobowiązuję się do uiszczenia ceny nabycia w terminie 7 dni od dnia zawarcia umowy, po otrzymaniu faktury wystawionej przez pracownika Wydziału Finansowo – Księgowego.

Zobowiązuję się do odbioru samochodu w terminie do 7 dni od daty wpływu ceny nabycia na konto Oddziału Regionalnego KRUS w Warszawie.

.....  
czytelny podpis

Załącznik:

- 1) potwierdzenie wniesienia wadium

## Klauzula informacyjna dla uczestników postępowania o udzielenie zamówienia publicznego

1. Administrator danych	Kasa Rolniczego Ubezpieczenia Społecznego Al. Niepodległości 190, 00-608 Warszawa, którą reprezentuje Prezes Kasy Rolniczego Ubezpieczenia Społecznego
2. Dane kontaktowe inspektora ochrony danych	poczta elektroniczna na adres e-mail: <a href="mailto:iod@krus.gov.pl">iod@krus.gov.pl</a> , poczta tradycyjna na adres: Kasa Rolniczego Ubezpieczenia Społecznego, Al. Niepodległości 190, 00-608 Warszawa z dopiskiem „Inspektor Ochrony Danych”,
3. Cele przetwarzania danych	przeprowadzenie postępowania o udzielenie zamówienia publicznego na <b>sprzedaż samochodu nr postępowania 1400-OAG.2314.6.2026</b>
4. Podstawa przetwarzania danych	a) na podstawie przepisów prawa powszechnie obowiązującego, nakładających obowiązki prawne na administratora danych osobowych (art. 6 ust. 1 lit c RODO): – ustawa z dnia 11 września 2019 r. - Prawo zamówień publicznych, – rozporządzenie Ministra Rozwoju, Pracy i Technologii z dnia 23 grudnia 2020 r. w sprawie podmiotowych środków dowodowych oraz innych dokumentów lub oświadczeń, jakie może żądać zamawiający od wykonawcy, – ustawa z dnia 14 lipca 1983 r. o narodowym zasobie archiwalnym i archiwach, b) w związku z koniecznością wykonania umowy (art. 6 ust. 1 lit. b RODO)
5. Prawnie uzasadniony cel realizowany przez administratora (jeżeli przetwarzanie odbywa się na podstawie art. 6 ust. 1 lit. f RODO)	Nie dotyczy
6. Odbiorcy danych	Dane osobowe przetwarzane w związku z realizacją zamówień publicznych mogą być przekazywane podmiotom uprawnionym do ich odbioru zgodnie z przepisami prawa, w szczególności ustawy z dnia 11 września 2019r. - Prawo zamówień publicznych, zgodnie z którą postępowanie o udzielenie zamówienia jest jawne oraz ustawy z dnia 6 września 2001 r. o dostępie do informacji publicznej; Dane osobowe mogą być przekazywane do podmiotów przetwarzających dane w imieniu administratora danych osobowych, posiadających uprawnienia do ich przetwarzania.

7. Czy dane będą przekazywane do państwa trzeciego lub organizacji międzynarodowej?	Dane osobowe przetwarzane w związku z przeprowadzeniem zamówienia publicznego nie będą przekazywane do państwa trzeciego lub organizacji międzynarodowej.
8. Okres, przez który będą przetwarzane dane osobowe	<p>Dane osobowe będą przechowywane zgodnie z art. 78 ust. 1 ustawy z dnia 11 września 2019 r. - Prawo zamówień publicznych, przez okres 4 lat od dnia zakończenia postępowania o udzielenie zamówienia, a jeżeli czas trwania umowy przekracza 4 lata, okres przechowywania obejmuje cały czas trwania umowy oraz okres przedawnienia roszczeń z tejże umowy.</p> <p>Dane osobowe zawarte w dokumentacji księgowej i podatkowej będą przechowywane przez okresy wymagane w przepisach szczególnych.</p> <p>Ponadto okresy przechowywania danych osobowych wynikają z aktualnie obowiązujących przepisów kancelaryjnych w Kasie oraz przepisów prawa powszechnie obowiązującego.</p>
9. Prawa osoby, której dane są przetwarzane	<p>a) żądania dostępu do swoich danych osobowych (w przypadku, skorzystania przez osobę, której dane osobowe są przetwarzane przez Zamawiającego, z uprawnienia, o którym mowa w art. 15 ust. 1–3 RODO, Zamawiający może żądać, od osoby występującej z żądaniem, wskazania dodatkowych informacji mających na celu sprecyzowanie nazwy lub daty zakończonego postępowania o udzielenie zamówienia,</p> <p>b) żądania sprostowania i uzupełnienia danych osobowych (skorzystanie przez osobę, której dane osobowe dotyczą, z uprawnienia do sprostowania lub uzupełnienia, o którym mowa w art. 16 RODO, nie może skutkować zmianą wyniku postępowania o udzielenie zamówienia publicznego ani zmianą postanowień umowy w sprawie zamówienia publicznego w zakresie niezgodnym z ustawą z dnia 11 września 2019 r.- Prawo zamówień publicznych oraz nie może naruszać integralności protokołu postępowania oraz jego załączników),</p> <p>c) żądania usunięcia przetwarzanych danych osobowych, jeżeli podstawą przetwarzania nie jest obowiązek prawny,</p> <p>d) żądania ograniczenia przetwarzania danych osobowych (wystąpienie z żądaniem ograniczenia przetwarzania, o którym mowa w art. 18 ust. 1 RODO, nie ogranicza przetwarzania danych osobowych do czasu zakończenia postępowania o udzielenie zamówienia publicznego),</p> <p>e) wniesienia sprzeciwu wobec przetwarzania – nie ma zastosowania, gdyż podstawą prawną przetwarzania danych osobowych Wykonawcy jest art. 6 ust. 1 lit. c RODO,</p>

	<p>f) w zakresie, w jakim przetwarzanie odbywa się na podstawie zgody w myśl art. 6 ust. 1 lit. a lub art. 9 ust. 2 lit. a RODO lub na podstawie umowy w myśl art. 6 ust. 1 lit. b RODO ma Pan/Pani prawo do przeniesienia danych, to jest prawo otrzymania od Kasy Pani/Pana danych osobowych, w ustrukturyzowanym, powszechnie używanym formacie informatycznym nadającym się do odczytu maszynowego. Pani/Panu przysługuje prawo przesłania tych danych innemu administratorowi danych lub zażądania, aby Kasa przesłała te dane do innego administratora. Zrobienie tego jest możliwe tylko, jeśli takie przesłanie jest technicznie możliwe,</p> <p>g) ma Pani/Pan prawo do wniesienia skargi do organu nadzorczego zajmującego się ochroną danych osobowych, tj. Prezesa Urzędu Ochrony Danych Osobowych, ul. Stawki 2, 00-193 Warszawa, gdy uzna Pani/Pan, iż przetwarzanie danych osobowych Pani/Pana dotyczących, narusza przepisy ogólnego rozporządzenia o ochronie danych osobowych.</p>
10. Z czego wynika konieczność podania danych osobowych oraz czy osoba, której dane dotyczą, jest zobowiązana do ich podania	Przepisy prawa wskazane w rubryce 4.
11. Konsekwencje niepodania danych osobowych	Podanie danych osobowych w związku udziałem w postępowaniu o zamówienia publiczne nie jest obowiązkowe, ale może być warunkiem niezbędnym do wzięcia w nim udziału.
12. Czy dane osobowe będą wykorzystywane do zautomatyzowanego podawania decyzji, w tym profilowania	Nie

*Wykonawca ubiegający się o udzielenie zamówienia publicznego zobowiązany jest oświadczyć na formularzu ofertowym, że spełnia obowiązki informacyjne przewidziane w art. 13 lub art. 14 RODO wobec osób fizycznych, od których dane osobowe bezpośrednio lub pośrednio pozyskał.*

**RZECZOZNAWCA SAMOCHODOWY  
MACIEJ STAWICKI**

06-400 Ciechanów  
ul. Jasna 29  
biuro@stawicki-rzeczoznawca.pl  
tel. 795 534 405



Certyfikat CCR PZM nr 598  
Nr ident. Listy Ministerstwa Infrastruktury RS 001632

**Wycena numer: 21/2026**

z dnia: 2026/02/13

Rzeczoznawca : Maciej Stawicki

Zleceniodawca: KRUS Oddział Regionalny w Warszawie

Adres: ul. Mińska 29, 03-808 Warszawa

Właściciel: KRUS Oddział Regionalny w Warszawie

Adres: ul. Mińska 29, 03-808 Warszawa

Zadanie: Określenie wartości rynkowej pojazdu

**PODSTAWA WYCENY**

- Ocenę techniczną opracowano w oparciu o zlecenie telefoniczne z dnia 02.02.2026 r.
- Ogłędziny przedmiotowego pojazdu przeprowadzono w dniu 03.02.2026 r.
- Badania dokonano metodą organoleptyczną z użyciem przyrządów pomiarowych.
- Próbę ruchową pojazdu wykonano na terenie parkingu. Jazda próbna w pełnym zakresie niemożliwa.

**DANE IDENTYFIKACYJNE POJAZDU**

Dane: [O] II-2026

Marka: OPEL

Rok produkcji: 2016

Model: Corsa E 1.2 MR`14 E6

Wersja: Enjoy

Nr rejestracyjny: WF 3605N

Rodzaj pojazdu: Samochód osobowy

VIN: W0L0XEP68H4057671



Nr INFO-EKSPERT / ID pojazdu	028-05557 / 147687
Data pierwszej rejestracji	2016/12/22
Miejsce oględzin	Ostrołęka
Wskazanie drogomierza	133985 km
Okres eksploatacji pojazdu (16/12/22-26/02/13)	110 mies.

Kolor powłoki lakierowej, (rodzaj lakieru)	Granatowy 2-warstwowy typu uni
Dop. masa całkow.	1605 kg
Rodzaj nadwozia	hatchback 5 drzwiowy
Jednostka napędowa	z zapłonem iskrowym (wtrysk)
Pojemność / Moc silnika	1229 ccm / 51kW (69KM)
Liczba cylindrów / Układ cylindrów / Liczba zaworów	4 / rzędowy / 16
Rodzaj skrzyni biegów	manualna
Rodzaj napędu	przedni (4x2)

Wartość rynkowa brutto wyżej zidentyfikowanego pojazdu, określona na dzień wykonania opinii wynosi:

**20500 PLN** w tym VAT (23,0%) **3833,33 PLN**

#### ZAŁĄCZNIKI

- 1 Wycena wartości - druk podstawowy
- 2 Opis powłoki lakierowej
- 3 Dokumentacja fotograficzna

RZECZOZNAWCA SAMOCHODOWY  
Nr identyfik. Listy Ministerstwa  
Infrastruktury i RS 001632  
Certyfikat CCR PZM nr 598  
*Maciej Stawicki*

# RZECZOZNAWCA SAMOCHODOWY MACIEJ STAWICKI

06-400 Ciechanów  
ul. Jasna 29  
biuro@stawicki-rzeczoznawca.pl  
tel. 795 534 405



Certyfikat CCR PZM nr 598  
Nr ident. Listy Ministerstwa Infrastruktury RS 001632

WYCENA Nr: 21/2026

z dnia: 2026/02/13

Rzeczoznawca : Maciej Stawicki

Zleceniodawca: KRUS Oddział Regionalny w Warszawie

Adres: ul. Mińska 29, 03-808 Warszawa

Właściciel: KRUS Oddział Regionalny w Warszawie

Adres: ul. Mińska 29, 03-808 Warszawa

Zadanie: Określenie wartości rynkowej pojazdu

## PODSTAWA WYCENY

- Ocenę techniczną opracowano w oparciu o zlecenie telefoniczne z dnia 02.02.2026 r.
- Oględziny przedmiotowego pojazdu przeprowadzono w dniu 03.02.2026 r.
- Badania dokonano metodą organoleptyczną z użyciem przyrządów pomiarowych.
- Próbę ruchową pojazdu wykonano na terenie parkingu. Jazda próbna w pełnym zakresie niemożliwa.

## DANE IDENTYFIKACYJNE POJAZDU

Dane: [O] II-2026

Marka: OPEL

Rok produkcji: 2016

Model: Corsa E 1.2 MR`14 E6

Wersja: Enjoy

Nr rejestracyjny: WF 3605N

Rodzaj pojazdu: Samochód osobowy

VIN: W0L0XEP68H4057671

Nr INFO-EKSPERT / ID pojazdu	028-05557 / 147687
Data pierwszej rejestracji	2016/12/22
Miejsce oględzin	Ostrołęka
Wskazanie drogomierza	133985 km
Okres eksploatacji pojazdu (16/12/22-26/02/13)	110 mies.
Kolor powłoki lakierowej, (rodzaj lakieru)	Granatowy 2-warstwowy typu uni
Dop. masa całkow.	1605 kg
Rodzaj nadwozia	hatchback 5 drzwiowy
Jednostka napędowa	z zapłonem iskrowym (wtrysk)
Pojemność / Moc silnika	1229 ccm / 51kW (69KM)
Liczba cylindrów / Układ cylindrów / Liczba zaworów	4 / rzędowy / 16
Rodzaj skrzyni biegów	manualna
Rodzaj napędu	przedni (4x2)

### WYPOSAŻENIE STANDARDOWE (2016.10-2016.12)

Lp.	Nazwa elementu wyposażenia	Lp.	Nazwa elementu wyposażenia
1	Fotel kierowcy z regulacją wysokości	10	System elektronicznej kontroli toru jazdy ESP
2	Klimatyzacja	11	System kontroli ciśnienia w oponach
3	Kolumna kierownicy regulowana	12	System kontroli trakcji TC
4	Kurtyny powietrzne boczne	13	System ułatwiający ruszanie na wzniesieniu HSA
5	Lusterka zewnętrzne regulowane elektrycznie	14	Szyby przednie regulowane elektrycznie
6	Lusterka zewnętrzne w kolorze nadwozia	15	Światła do jazdy dziennej
7	Poduszka powietrzna kierowcy	16	Tarcze kół stalowe 15"
8	Poduszka powietrzna pasażera	17	Wspomaganie układu kierowniczego z trybem City
9	Poduszki powietrzne boczne	18	Zamek centralny zdalnie sterowany
Lp.	Nazwa pakietu / elementu pakietu wyposażenia standardowego		
1	Radioodtwarzacz R 3.0 Radioodtwarzacz CD Głośniki 4 szt. Złącze "AUX"		

### WYPOSAŻENIE DODATKOWE

Lp.	Nazwa elementu wyposażenia	Wartość [PLN]
1	Koło zapasowe pełnowymiarowe	41

### OPIS ZAMONTOWANEGO W POJEŹDZIE OGUMIENIA

Koło	Marka, typ	Bieżnik [mm]	Zużycie [%]
Przednie lewe:	MABOR 185/65 R15 88T WINTER JET	5,0	52
Przednie prawe:	MABOR 185/65 R15 88T WINTER JET	5,0	52
Tylne lewe:	MABOR 185/65 R15 88T WINTER JET	5,0	52
Tylne prawe:	MABOR 185/65 R15 88T WINTER JET	5,0	52

### STAN TECHNICZNY POJAZDU

Do oględzin przedstawiono pojazd sprawny technicznie.

W czasie oględzin stwierdzono co następuje:

- Komora silnika zabrudzona eksploatacyjnie.
- Praca silnika prawidłowa.
- Układ smarowania - poziom oleju na wskaźniku kontrolnym powyżej min.
- Układ chłodzenia - poziom cieczy chłodzącej w zbiorniku wyrównawczym powyżej min.
- Powłoka lakierowa w przeciętnym stanie.
- Stwierdzono liczne zarysowania eksploatacyjne nadwozia pojazdu.
- Nie stwierdzono ognisk korozji nadwozia.
- Wnętrze zużyte normatywnie do wieku oraz przebiegu pojazdu.
- Deska rozdzielcza i poszycia tapicerskie wnętrza pojazdu - miejscowe zarysowania z ubytkami tworzywa.
- Poszycia tapicerskie foteli przednich oraz kanapy tylnej miejscowo zabrudzone.
- Układ przeniesienia napędu: Nie stwierdzono niesprawności w zakresie możliwym do ustalenia

- w warunkach oględzin tj. bez dostępu do spodu pojazdu, jazdy próbnej wykonanej w warunkach drogowych z obciążeniem oraz specjalistycznego sprzętu diagnostycznego.
- Układ zawieszenia: Nie stwierdzono niesprawności w zakresie możliwym do ustalenia w warunkach oględzin tj. bez dostępu do spodu pojazdu, jazdy próbnej wykonanej w warunkach drogowych z obciążeniem oraz specjalistycznego sprzętu diagnostycznego.
- Układ kierowniczy: Nie stwierdzono niesprawności w zakresie możliwym do ustalenia w warunkach oględzin tj. bez dostępu do spodu pojazdu, jazdy próbnej wykonanej w warunkach drogowych z obciążeniem oraz specjalistycznego sprzętu diagnostycznego.
- Układ hamulcowy: Nie stwierdzono niesprawności w zakresie możliwym do ustalenia w warunkach oględzin tj. bez dostępu do spodu pojazdu, jazdy próbnej wykonanej w warunkach drogowych z obciążeniem oraz specjalistycznego sprzętu diagnostycznego.
- Układ wydechowy: Nie stwierdzono niesprawności w zakresie możliwym do ustalenia w warunkach oględzin tj. bez dostępu do spodu pojazdu, jazdy próbnej wykonanej w warunkach drogowych z obciążeniem oraz specjalistycznego sprzętu diagnostycznego.

<b>KOREKTY</b>
----------------

WARTOŚĆ BAZOWA BRUTTO (117 mies.)	21 650 PLN
KOREKTA ZA WYPOSAŻENIE DODATKOWE	41 PLN
<i>Wyposażenie pojazdu powoduje powiększenie wartości pojazdu, gdy jest wyposażeniem ponadstandardowym oraz jest sprawne, czyli zdolne do spełnienia swojej funkcji. Wielkość korekty wartości bazowej, związanej z wyposażeniem dodatkowym pojazdu została określona na podstawie udziału tego wyposażenia w wartości standardowo wyposażonego nowego pojazdu z uwzględnieniem amortyzacji pojazdu i zwiększonej amortyzacji jego wyposażenia.</i>	
KOREKTA ZA PIERWSZĄ REJESTRACJĘ	722 PLN
<i>Korekta uwzględnia wpływ daty pierwszej rejestracji pojazdu (pierwszego dopuszczenia do ruchu po zakupieniu pojazdu nowego) na jego wartość. Przyjmuje się, że pojazd bazowy został zarejestrowany po raz pierwszy 2016/05/15. Pojazd wyceniany został zarejestrowany 7 miesięcy później, zatem jego okres eksploatacji jest krótszy od okresu eksploatacji pojazdu bazowego i stąd wynika dodatnia korekta wartości.</i>	
KOREKTA ZA PRZEBIEG	- 296 PLN
<i>Korekta uwzględnia wpływ przebiegu pojazdu na jego wartość. Wartość bazowa (skorygowana o wpływ pierwszej rejestracji) została określona dla przebiegu normatywnego 128 000 km. Zweryfikowany przebieg wycenianego pojazdu jest większy od normatywnego o 5 985 km. Powoduje to zastosowanie korekty wartości w wysokości -1,32%.</i>	
KOREKTA ZA OGUMIENIE	- 21 PLN
<i>Korekta uwzględnia wpływ stanu ogumienia na wartość pojazdu. Zużycie poszczególnych opon zostało określone z uwzględnieniem zmierzonej wysokości ich bieżnika. Punktem odniesienia jest ogumienie o zużyciu 50%.</i>	
KOREKTY RÓŻNE	- 1 547 PLN
W tym:	[%]   Wart. [PLN]
Stan utrzymania i dbałość o pojazd	-2,0   - 442

*Stan utrzymania i dbałość o pojazd mogą mieć wpływ na wartość rynkową pojazdu w przypadku, gdy stan wycenianego pojazdu istotnie odbiega od dobrego, odpowiedniego dla danego okresu eksploatacji i przebiegu. Stwierdzony ponadprzeciętnie dobry stan świadczący o wyjątkowej dbałości o pojazd może stanowić podstawę korekty dodatniej wartości, stan gorszy od typowego dobrego - podstawę do korekty ujemnej.  
W pojeździe stwierdzono: liczne zarysowania powłoki lakierowej nadwozia.*

Regionalna sytuacja rynkowa -5,0 -1 105

*Wartości rynkowe określonych marek i typów używanych pojazdów mogą kształtować się na odmiennym poziomie w różnych regionach Polski. Katalogi i bazy danych programów komputerowych zawierają uśrednione wartości rynkowe w skali całego kraju. Odbiegające od uśrednionych notowania rynkowe wycenianego pojazdu w rejonie jego użytkowania mogą stanowić podstawę do zastosowania korekty jego wartości. Wysokości stosowanych korekt wynikają z analizy przeprowadzonej w oparciu o regionalne zróżnicowanie rynkowych wartości poszczególnych marek i typów pojazdów.*

**Wartość rynkowa brutto wyżej zidentyfikowanego pojazdu, określona na dzień wykonania opinii wynosi:**

**20500 PLN**

(słownie: dwadzieścia tysięcy pięćset złotych)

w tym VAT (23,0%) 3833,33 PLN

**Wartość określono na podstawie:**

- notowań wartości rynkowych z bazy pojazdów "Komputerowego Systemu INFO-EKSPERT" na II-2026 zaakceptowanych przez wykonawcę opinii,
- korekt mających wpływ na wartość pojazdu.

- Nie weryfikowano przebiegu pojazdu. Przyjęto na podstawie wskazań drogomierza.
- Rzeczoznawca nie ponosi odpowiedzialności za wady ukryte (prawne i fizyczne) oraz ewentualne skutki wynikające z dalszego użytkowania pojazdu, a także za skutki wykorzystania samej oceny technicznej.
- Niniejsza wycena nie jest szczegółową ekspertyzą stanu technicznego pojazdu i za taką nie może być uznawana, nie może być traktowana jako gwarancja sprzedaży przedmiotu wyceny za oszacowaną wartość.
- Bez zgody autora opinii zabrania się jej publikacji oraz powielania.
- Nie badano poprawności i budowy numerów identyfikacyjnych obiektu.
- Nie badano tytułu użytkowania ani tytułu własności opiniowanego pojazdu, w tym ewentualnego istnienia ograniczonych praw rzeczowych.

RZECZOZNAWCA SAMOCHODOWY  
 Nr identyfik. Listy Ministerstwa  
 Infrastruktury RS 001632  
 Certyfikat SRR PZM nr 598  
 Maciej Stawicki

# ARKUSZ BADANIA POWŁOKI LAKIEROWEJ

do wyceny nr: 21/2026

z dnia: 2026/02/13

Rzeczoznawca : Maciej Stawicki

Zleceniodawca: KRUS Oddział Regionalny w Warszawie

Adres: ul. Mińska 29, 03-808 Warszawa

Właściciel: KRUS Oddział Regionalny w Warszawie

Adres: ul. Mińska 29, 03-808 Warszawa

Zadanie: Określenie wartości rynkowej pojazdu

## DANE IDENTYFIKACYJNE POJAZDU

Dane: [O] II-2026

Marka: OPEL

Rok produkcji: 2016

Model: Corsa E 1.2 MR`14 E6

Wersja: Enjoy

Nr rejestracyjny: WF 3605N

Rodzaj pojazdu: Samochód osobowy

## OPIS POWŁOKI LAKIEROWEJ

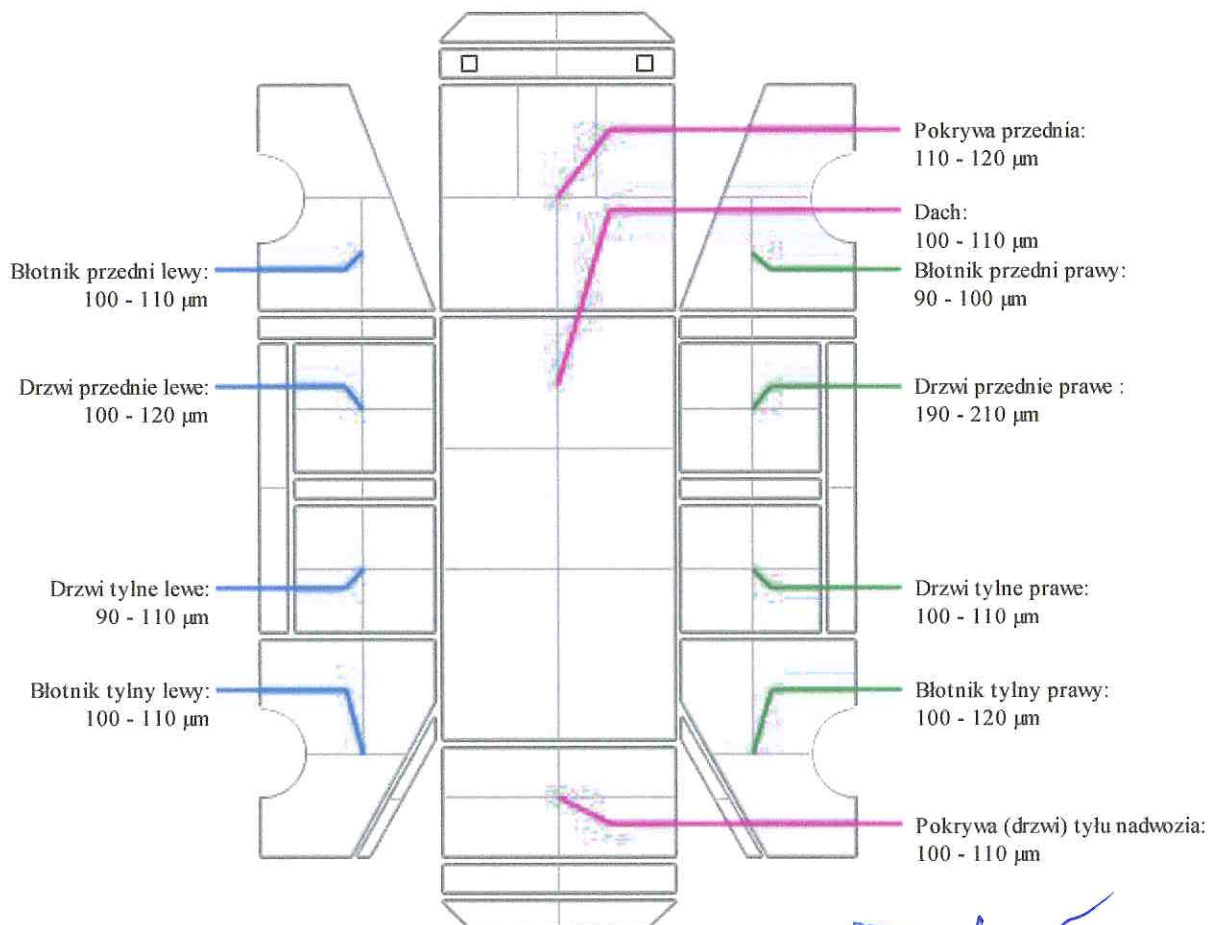

RZECZOZNAWCA SAMOCHODOWY  
Nr identyfikacji: Listy Ministerstwa  
Infrastruktury RS 001632  
Certyfikat OCR PZM nr 598  
*Maciej Stawicki*

# DOKUMENTACJA FOTOGRAFICZNA

do wyceny nr: 21/2026

z dnia: 2026/02/13

## DANE IDENTYFIKACYJNE POJAZDU

Dane: [O] II-2026

Marka: OPEL

Rok produkcji: 2016

Model: Corsa E 1.2 MR`14 E6

Wersja: Enjoy

Nr rejestracyjny: WF 3605N

Rodzaj pojazdu: Samochód osobowy

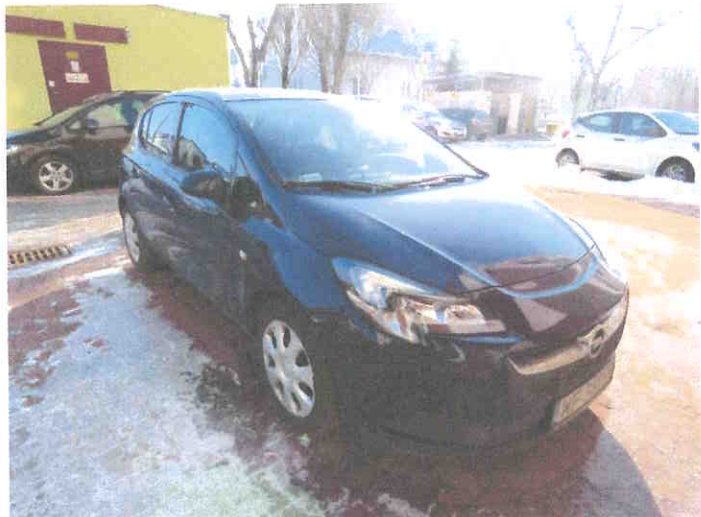



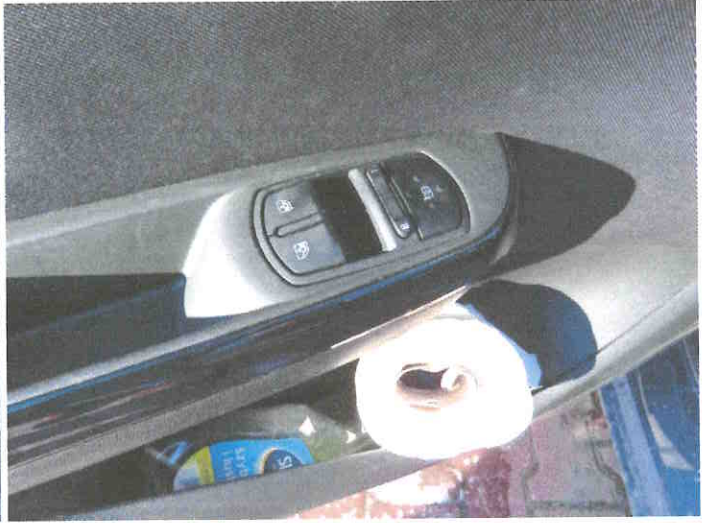

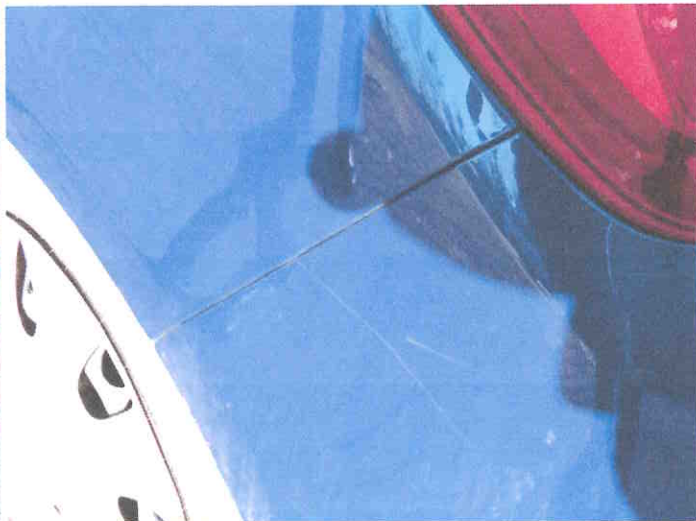

RZECZOZNAWCA SAMOCHODOWY  
Nr identyfikacji Listy Ministerstwa  
Infrastruktury RS 001632  
Certyfikat G&R PZM nr 598  
*Maciej Stawicki*

**RZECZOZNAWCA SAMOCHODOWY  
MACIEJ STAWICKI**

06-400 Ciechanów  
ul. Jasna 29  
biuro@stawicki-rzeczoznawca.pl  
tel. 795 534 405



Certyfikat CCR PZM nr 598  
Nr ident. Listy Ministerstwa Infrastruktury RS 001632

**Wycena numer: 22/2026**

z dnia: 2026/02/13

Rzeczoznawca : Maciej Stawicki

Zleceniodawca: KRUS Oddział Regionalny w Warszawie

Adres: ul. Mińska 29, 03-808 Warszawa

Właściciel: KRUS Oddział Regionalny w Warszawie

Adres: ul. Mińska 29, 03-808 Warszawa

Zadanie: Określenie wartości rynkowej pojazdu

**PODSTAWA WYCENY**

- Ocenę techniczną opracowano w oparciu o zlecenie telefoniczne z dnia 02.02.2026 r.
- Oględziny przedmiotowego pojazdu przeprowadzono w dniu 03.02.2026 r.
- Badania dokonano metodą organoleptyczną z użyciem przyrządów pomiarowych.
- Brak możliwości wykonania próby ruchowej.

**DANE IDENTYFIKACYJNE POJAZDU**

Dane: [O] II-2026

Marka: OPEL

Model: Corsa E 1.2 MR`14 E6

Wersja: Enjoy

Rodzaj pojazdu: Samochód osobowy

Rok produkcji: 2016

Nr rejestracyjny: WF 3608N  
VIN: W0L0XEP68H4058764



Nr INFO-EKSPERT / ID pojazdu	028-05557 / 147687
Data pierwszej rejestracji	2016/12/22
Miejsce oględzin	Wyszków
Wskazanie drogomierza	129292 km
Okres eksploatacji pojazdu (16/12/22-26/02/13)	110 mies.

Kolor powłoki lakierowej, (rodzaj lakieru)	Biały 2-warstwowy typu uni
Dop. masa całk.	1605 kg
Rodzaj nadwozia	hatchback 5 drzwiowy
Jednostka napędowa	z zapłonem iskrowym (wtrysk)
Pojemność / Moc silnika	1229 ccm / 51kW (69KM)
Liczba cylindrów / Układ cylindrów / Liczba zaworów	4 / rzędowy / 16
Rodzaj skrzyni biegów	manualna
Rodzaj napędu	przedni (4x2)

Wartość rynkowa brutto wyżej zidentyfikowanego pojazdu, określona na dzień wykonania opinii wynosi:

**18500 PLN** w tym VAT (23,0%) **3459,35 PLN**

### ZAŁĄCZNIKI

- 1 Wycena wartości - druk podstawowy
- 2 Opis powłoki lakierowej
- 3 Dokumentacja fotograficzna

RZECZOZNAWCA SAMOCHODOWY  
Nr identyfik. biurowy Ministerstwa  
Infrastruktury RS 001632  
Certyfikat DDR PZM nr 598  
*Maciej Stawicki*

**RZECZOZNAWCA SAMOCHODOWY  
MACIEJ STAWICKI**

06-400 Ciechanów  
ul. Jasna 29  
biuro@stawicki-rzeczoznawca.pl  
tel. 795 534 405



Certyfikat CCR PZM nr 598  
Nr ident. Listy Ministerstwa Infrastruktury RS 001632

**WYCENA Nr: 22/2026**

z dnia: 2026/02/13

Rzeczoznawca : Maciej Stawicki

Zleceniodawca: KRUS Oddział Regionalny w Warszawie

Adres: ul. Mińska 29, 03-808 Warszawa

Właściciel: KRUS Oddział Regionalny w Warszawie

Adres: ul. Mińska 29, 03-808 Warszawa

Zadanie: Określenie wartości rynkowej pojazdu

**PODSTAWA WYCENY**

- Ocenę techniczną opracowano w oparciu o zlecenie telefoniczne z dnia 02.02.2026 r.
- Oględziny przedmiotowego pojazdu przeprowadzono w dniu 03.02.2026 r.
- Badania dokonano metodą organoleptyczną z użyciem przyrządów pomiarowych.
- Brak możliwości wykonania próby ruchowej.

**DANE IDENTYFIKACYJNE POJAZDU**

Dane: [O] II-2026

Marka: OPEL

Rok produkcji: 2016

Model: Corsa E 1.2 MR`14 E6

Wersja: Enjoy

Nr rejestracyjny: WF 3608N

Rodzaj pojazdu: Samochód osobowy

VIN: W0L0XEP68H4058764

Nr INFO-EKSPERT / ID pojazdu	028-05557 / 147687
Data pierwszej rejestracji	2016/12/22
Miejsce oględzin	Wyszków
Wskazanie drogomierza	129292 km
Okres eksploatacji pojazdu (16/12/22-26/02/13)	110 mies.
Kolor powłoki lakierowej, (rodzaj lakieru)	Biały 2-warstwowy typu uni
Dop. masa całkowita	1605 kg
Rodzaj nadwozia	hatchback 5 drzwiowy
Jednostka napędowa	z zapłonem iskrowym (wtrysk)
Pojemność / Moc silnika	1229 ccm / 51kW (69KM)
Liczba cylindrów / Układ cylindrów / Liczba zaworów	4 / rzędowy / 16
Rodzaj skrzyni biegów	manualna
Rodzaj napędu	przedni (4x2)

### WYPOSAŻENIE STANDARDOWE (2016.10-2016.12)

L.p.	Nazwa elementu wyposażenia	L.p.	Nazwa elementu wyposażenia
1	Fotel kierowcy z regulacją wysokości	10	System elektronicznej kontroli toru jazdy ESP
2	Klimatyzacja	11	System kontroli ciśnienia w oponach
3	Kolumna kierownicy regulowana	12	System kontroli trakcji TC
4	Kurtyny powietrzne boczne	13	System ułatwiający ruszanie na wzniesieniu HSA
5	Lusterka zewnętrzne regulowane elektrycznie	14	Szyby przednie regulowane elektrycznie
6	Lusterka zewnętrzne w kolorze nadwozia	15	Światła do jazdy dziennej
7	Poduszka powietrzna kierowcy	16	Tarcze kół stalowe 15"
8	Poduszka powietrzna pasażera	17	Wspomaganie układu kierowniczego z trybem City
9	Poduszki powietrzne boczne	18	Zamek centralny zdalnie sterowany
L.p.	Nazwa pakietu / elementu pakietu wyposażenia standardowego		
1	Radioodtwarzacz R 3.0 Radioodtwarzacz CD Głośniki 4 szt. Złącze "AUX"		

### WYPOSAŻENIE DODATKOWE

L.p.	Nazwa elementu wyposażenia	Wartość [PLN]
1	Koło zapasowe pełnowymiarowe	41

### OPIS ZAMONTOWANEGO W POJEŹDZIE OGUMIENIA

Koło	Marka, typ	Bieżnik [mm]	Zużycie [%]
Przednie lewe:	CONTINENTAL 185/65 R15 88H ECO CONTACT 5 TL	4,0	66
Przednie prawe:	CONTINENTAL 185/65 R15 88H ECO CONTACT 5 TL	4,0	66
Tylne lewe:	CONTINENTAL 185/65 R15 88H ECO CONTACT 5 TL	4,0	66
Tylne prawe:	CONTINENTAL 185/65 R15 88H ECO CONTACT 5 TL	4,0	66

### STAN TECHNICZNY POJAZDU

Do oględzin przedstawiono pojazd sprawny technicznie.

W czasie oględzin stwierdzono co następuje:

- Komora silnika zabrudzona eksploatacyjnie.
- Brak możliwości uruchomienia pojazdu - rozładowany akumulator.
- Układ smarowania - poziom oleju na wskaźniku kontrolnym powyżej min.
- Układ chłodzenia - poziom cieczy chłodzącej w zbiorniku wyrównawczym powyżej min.
- Powłoka lakierowa w przeciętnym stanie.
- Zderzak przedni zarysowany z lewej strony - konieczne lakierowanie
- Błotnik przedni lewy zarysowany - konieczne lakierowanie
- Zderzak tylny zarysowany z lewej strony - konieczne lakierowanie
- Nie stwierdzono ognisk korozji nadwozia.
- Wnętrze zużyte normatywnie do wieku oraz przebiegu pojazdu.
- Deska rozdzielcza i poszycia tapicerskie wnętrza pojazdu - miejscowe zarysowania z ubytkami tworzywa.

- Poszycia tapicerskie foteli przednich oraz kanapy tylnej miejscowo zabrudzone.
- Układ przeniesienia napędu: Nie stwierdzono niesprawności w zakresie możliwym do ustalenia w warunkach oględzin tj. bez dostępu do spodu pojazdu, wykonania jazdy próbnej oraz specjalistycznego sprzętu diagnostycznego.
- Układ zawieszenia: Nie stwierdzono niesprawności w zakresie możliwym do ustalenia w warunkach oględzin tj. bez dostępu do spodu pojazdu, wykonania jazdy próbnej oraz specjalistycznego sprzętu diagnostycznego.
- Układ kierowniczy: Nie stwierdzono niesprawności w zakresie możliwym do ustalenia w warunkach oględzin tj. bez dostępu do spodu pojazdu, wykonania jazdy próbnej oraz specjalistycznego sprzętu diagnostycznego.
- Układ hamulcowy: Nie stwierdzono niesprawności w zakresie możliwym do ustalenia w warunkach oględzin tj. bez dostępu do spodu pojazdu, wykonania jazdy próbnej oraz specjalistycznego sprzętu diagnostycznego.
- Układ wydechowy: Nie stwierdzono niesprawności w zakresie możliwym do ustalenia w warunkach oględzin tj. bez dostępu do spodu pojazdu, wykonania jazdy próbnej oraz specjalistycznego sprzętu diagnostycznego.

<b>KOREKTY</b>
----------------

WARTOŚĆ BAZOWA BRUTTO (117 mies.) .....	<b>21 650 PLN</b>
KOREKTA ZA WYPOSAŻENIE DODATKOWE .....	<b>41 PLN</b>
<i>Wyposażenie pojazdu powoduje powiększenie wartości pojazdu, gdy jest wyposażeniem ponadstandardowym oraz jest sprawne, czyli zdolne do spełnienia swojej funkcji. Wielkość korekty wartości bazowej, związanej z wyposażeniem dodatkowym pojazdu została określona na podstawie udziału tego wyposażenia w wartości standardowo wyposażonego nowego pojazdu z uwzględnieniem amortyzacji pojazdu i zwiększonej amortyzacji jego wyposażenia.</i>	
KOREKTA ZA PIERWSZĄ REJESTRACJĘ .....	<b>722 PLN</b>
<i>Korekta uwzględnia wpływ daty pierwszej rejestracji pojazdu (pierwszego dopuszczenia do ruchu po zakupieniu pojazdu nowego) na jego wartość. Przyjmuje się, że pojazd bazowy został zarejestrowany po raz pierwszy 2016/05/15. Pojazd wyceniany został zarejestrowany 7 miesięcy później, zatem jego okres eksploatacji jest krótszy od okresu eksploatacji pojazdu bazowego i stąd wynika dodatnia korekta wartości.</i>	
KOREKTA ZA PRZEBIEG .....	<b>- 64 PLN</b>
<i>Korekta uwzględnia wpływ przebiegu pojazdu na jego wartość. Wartość bazowa (skorygowana o wpływ pierwszej rejestracji) została określona dla przebiegu normatywnego 128 000 km. Zweryfikowany przebieg wycenianego pojazdu jest większy od normatywnego o 1 292 km. Powoduje to zastosowanie korekty wartości w wysokości -0,28%.</i>	
KOREKTA ZA OGUMIENIE .....	<b>- 266 PLN</b>
<i>Korekta uwzględnia wpływ stanu ogumienia na wartość pojazdu. Zużycie poszczególnych opon zostało określone z uwzględnieniem zmierzonej wysokości ich bieżnika. Punktem odniesienia jest ogumienie o zużyciu 50%.</i>	
KOREKTY RÓŻNE .....	<b>- 3 587 PLN</b>

W tym:	[%]	Wart. [PLN]
Stan utrzymania i dbałość o pojazd	-3,0	- 670
<i>Stan utrzymania i dbałość o pojazd mogą mieć wpływ na wartość rynkową pojazdu w przypadku, gdy stan wycenianego pojazdu istotnie odbiega od dobrego, odpowiedniego dla danego okresu eksploatacji i przebiegu. Stwierdzony ponadprzeciętnie dobry stan świadczący o wyjątkowej dbałości o pojazd może stanowić podstawę korekty dodatniej wartości, stan gorszy od typowego dobrego - podstawę do korekty ujemnej. W pojeździe stwierdzono: zabrudzenie tapicerki siedzeń nadwozia, zabrudzone wykładziny wnętrza nadwozia.</i>		
Regionalna sytuacja rynkowa	-5,0	-1 117
<i>Wartości rynkowe określonych marek i typów używanych pojazdów mogą kształtować się na odmiennym poziomie w różnych regionach Polski. Katalogi i bazy danych programów komputerowych zawierają uśrednione wartości rynkowe w skali całego kraju. Odbiegające od uśrednionych notowania rynkowe wycenianego pojazdu w rejonie jego użytkowania mogą stanowić podstawę do zastosowania korekty jego wartości. Wysokości stosowanych korekt wynikają z analizy przeprowadzonej w oparciu o regionalne zróżnicowanie rynkowych wartości poszczególnych marek i typów pojazdów.</i>		
Konieczne naprawy- szac / wg stanu tech.	-8,1	-1 800
<i>Szacunkowy koszt naprawy pojazdu w związku ze stwierdzonym stanem technicznym, m. in. w celu przywrócenia sprawności techniczno-eksploatacyjnej i estetycznej.</i>		

**Wartość rynkowa brutto wyżej zidentyfikowanego pojazdu, określona na dzień wykonania opinii wynosi:**

**18500 PLN**

(słownie: osiemnaście tysięcy pięćset złotych)

w tym VAT (23,0%) 3459,35 PLN

**Wartość określono na podstawie:**

- notowań wartości rynkowych z bazy pojazdów "Komputerowego Systemu INFO-EKSPERT" na II-2026 zaakceptowanych przez wykonawcę opinii,
- korekt mających wpływ na wartość pojazdu.

- Nie weryfikowano przebiegu pojazdu. Przyjęto na podstawie wskazań drogomierza.
- Rzeczoznawca nie ponosi odpowiedzialności za wady ukryte (prawne i fizyczne) oraz ewentualne skutki wynikające z dalszego użytkowania pojazdu, a także za skutki wykorzystania samej oceny technicznej.
- Niniejsza wycena nie jest szczegółową ekspertyzą stanu technicznego pojazdu i za taką nie może być uznawana, nie może być traktowana jako gwarancja sprzedaży przedmiotu wyceny za oszacowaną wartość.
- Bez zgody autora opinii zabrania się jej publikacji oraz powielania.
- Nie badano poprawności i budowy numerów identyfikacyjnych obiektu.
- Nie badano tytułu użytkowania ani tytułu własności opiniowanego pojazdu, w tym ewentualnego istnienia ograniczonych praw rzeczowych.

RZECZOZNAWCA SAMOCHODOWY  
 Nr identyfik. Listy Ministerstwa  
 Infrastruktury RS 001632  
 Certyfikat CCR PZM nr 598  
 Maciej Stawicki

# ARKUSZ BADANIA POWŁOKI LAKIEROWEJ

do wyceny nr: 22/2026

z dnia: 2026/02/13

Rzeczoznawca : Maciej Stawicki

Zlecniodawca: KRUS Oddział Regionalny w Warszawie

Adres: ul. Mińska 29, 03-808 Warszawa

Właściciel: KRUS Oddział Regionalny w Warszawie

Adres: ul. Mińska 29, 03-808 Warszawa

Zadanie: Określenie wartości rynkowej pojazdu

## DANE IDENTYFIKACYJNE POJAZDU

Dane: [O] II-2026

Marka: OPEL

Rok produkcji: 2016

Model: Corsa E 1.2 MR`14 E6

Wersja: Enjoy

Nr rejestracyjny: WF 3608N

Rodzaj pojazdu: Samochód osobowy

## OPIS POWŁOKI LAKIEROWEJ

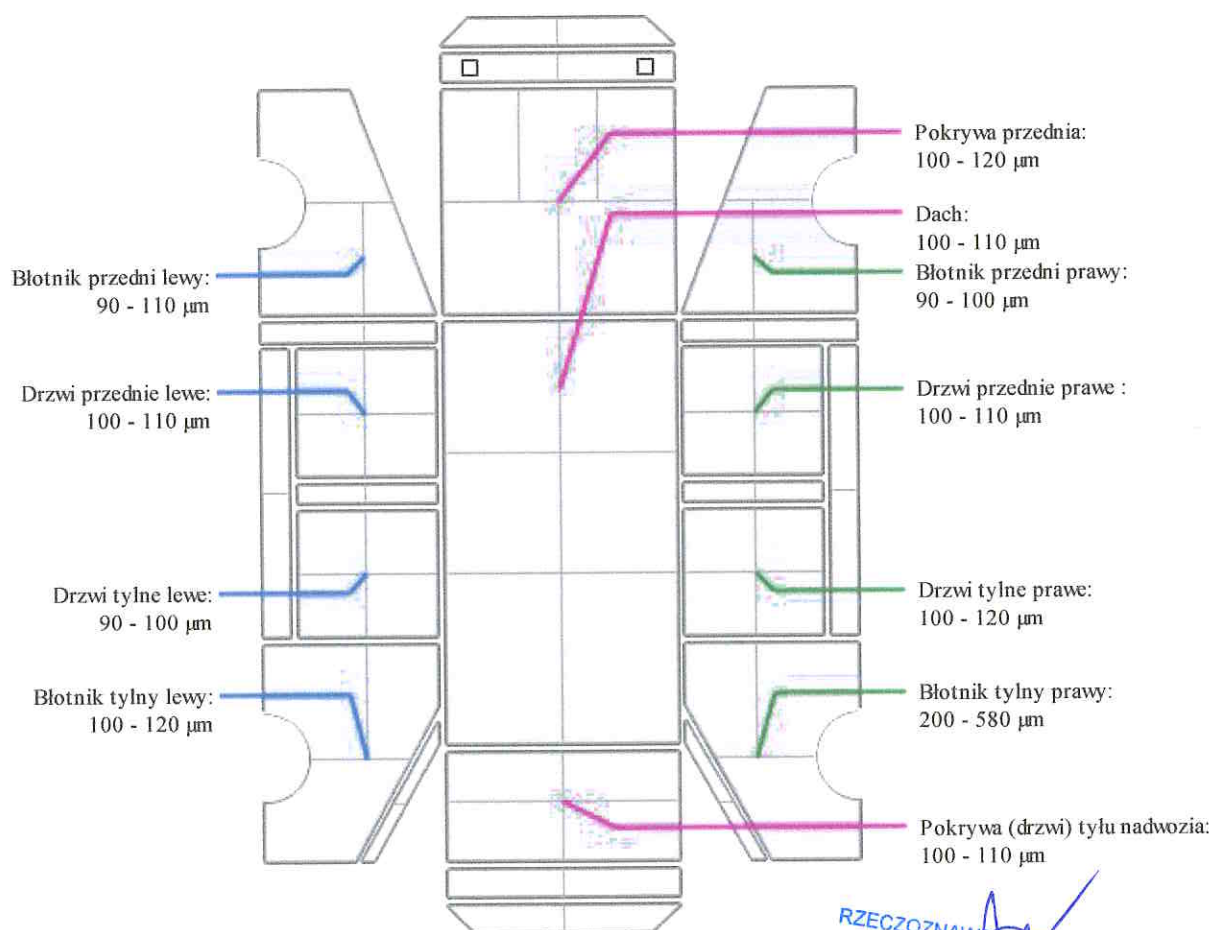

RZECZOZNAWCA SAMOCHODOWY  
Nr identyfik. Listy Ministerstwa  
Infrastruktury RS 001632  
Certyfikat CPB PZM nr 598  
Maciej Stawicki

# DOKUMENTACJA FOTOGRAFICZNA

do wyceny nr: 22/2026

z dnia: 2026/02/13

## DANE IDENTYFIKACYJNE POJAZDU

Dane: [O] II-2026

Marka: OPEL

Rok produkcji: 2016

Model: Corsa E 1.2 MR`14 E6

Wersja: Enjoy

Nr rejestracyjny: WF 3608N

Rodzaj pojazdu: Samochód osobowy

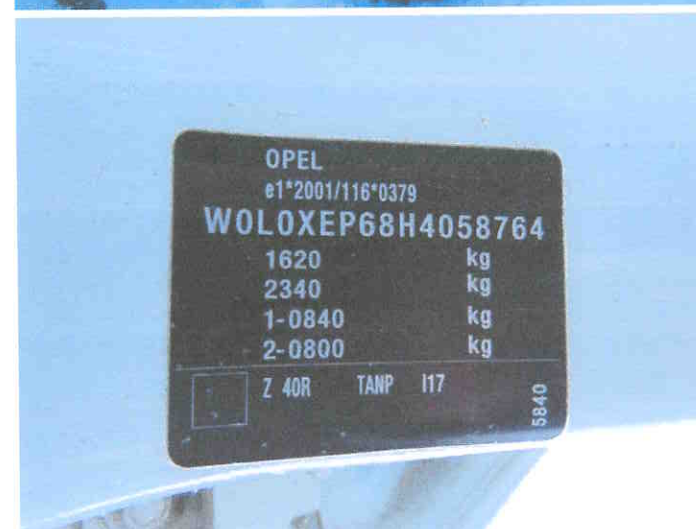









*Maciej Stawicki*  
RZECZOZNAWCA SAMOCHODOWY  
Nr identyfikacji Listy Ministerstwa  
Infrastruktury RS 001632  
Certyfikat OCR PZM nr 598  
*Maciej Stawicki*



# EKSPERCI TECHNICZNO-MOTORYZACYJNI „RZECZOZNAWCY-PZM” SA

Rok założenia 1991

ODDZIAŁ RADOM

Posiada wdrożony System Zarządzania Jakością ISO 9001:2000

26-600 Radom, ul. Żwirki i Wigury 33 lok. 5, tel./fax (48) 370 37 67

www.rzeczoznawcy-pzm.pl e-mail: radom@rzeczoznawcy-pzm.pl

Ekspertyzy wykonują rzeczoznawcy

ISO  
9001:2000



STOWARZYSZENIA RZECZOZNAWCÓW SAMOCHODOWYCH-EKSPERTMOT  
należącego do FIEA - Międzynarodowej Federacji Ekspertów Samochodowych

OPINIA Nr: RAD/26/12/2

z dnia: 2026/02/09

Rzeczoznawca : mgr inż. Maciej Mąkosa

Zleceniodawca: KRUS Oddział Regionalny w Warszawie

Adres: ul. Mińska 29, 03-808 Warszawa

Zadanie: Ocena stanu technicznego i określenie wartości rynkowej pojazdu

## PODSTAWA OPINII

- Oględziny pojazdu: Radom, ul. Gabriela Narutowicza 11/13 w dniu: 06-02-2026r.
- Dowód rejestracyjny pojazdu, seria i nr blankietu: DR/BAM 5300911
- Metoda badań: organoleptyczna, miernik grubości lakieru TestBoy 70, próby ruchowe.

## DANE IDENTYFIKACYJNE POJAZDU

Dane: [O] II-2026

Marka: OPEL

Rok produkcji: 2016

Model: Corsa E 1.2 MR`14 E6

Wersja: Essentia

Nr rejestracyjny: WF 3609N

Rodzaj pojazdu: Samochód osobowy

VIN: W0L0XEP68H4055606

Nr INFO-EKSPERT / ID pojazdu	028-05535 / 147665
Data pierwszej rejestracji	2016/12/22
Data ważności badania technicznego	2026/12/14
Data oględzin	2026/02/06
Miejsce oględzin	ul. Gabriela Narutowicza 11, 26-600 Radom
Wskazanie drogomierza	155482 km
Okres eksploatacji pojazdu (16/12/22-26/02/06)	109 mies.
Kolor powłoki lakierowej, (rodzaj lakieru)	biały 2-warstwowy typu uni
Dop. masa całkow.	1605 kg
Rodzaj nadwozia	hatchback 5 drzwiowy
Jednostka napędowa	z zapłonem iskrowym (wtrysk)
Pojemność / Moc silnika	1229 ccm / 51kW (69KM)
Liczba cylindrów / Układ cylindrów / Liczba zaworów	4 / rzędowy / 16
Rodzaj skrzyni biegów	manualna
Rodzaj napędu	przedni (4x2)

## WYPOSAŻENIE STANDARDOWE (2016.10-2016.12)

L.p.	Nazwa elementu wyposażenia	L.p.	Nazwa elementu wyposażenia
1	Kolumna kierownicy regulowana	9	System kontroli ciśnienia w oponach
2	Kurtyny powietrzne boczne	10	System kontroli trakcji TC
3	Lusterka zewnętrzne regulowane elektrycznie	11	System ułatwiający ruszanie na wzniesieniu HSA
4	Lusterka zewnętrzne w kolorze nadwozia	12	Szyby przednie regulowane elektrycznie
5	Poduszka powietrzna kierowcy	13	Światła do jazdy dziennej
6	Poduszka powietrzna pasażera	14	Tarcze kół stalowe 14"
7	Poduszki powietrzne boczne	15	Wspomaganie układu kierowniczego z trybem City
8	System elektronicznej kontroli toru jazdy ESP	16	Zamek centralny zdalnie sterowany

### WYPOSAŻENIE DODATKOWE

Lp.	Nazwa elementu wyposażenia	Wartość [PLN]
1	Klimatyzacja	1 360
2	Radioodtwarzacz 3.0 BT Radioodtwarzacz CD Głośniki 6 szt. Złącze "USB" Złącze "AUX" Funkcja podłączenia przenośnych odtwarzaczy	408
3	Tarcze kół stalowe 15" strukturalne (doplata)	221

### OPIS ZAMONTOWANEGO W POJEŹDZIE OGUMIENIA

Koło	Marka, typ	Bieżnik [mm]	Zużycie [%]
Przednie lewe:	BARUM 185/65 R15 88T POLARIS 2 TL		50
Przednie prawe:	BARUM 185/65 R15 88T POLARIS 2 TL		50
Tylne lewe:	BARUM 185/65 R15 88T POLARIS 2 TL		50
Tylne prawe:	BARUM 185/65 R15 88T POLARIS 2 TL		50

### STAN TECHNICZNY POJAZDU

Na podstawie bezpośrednich oględzin pojazdu stwierdzono:

#### I NADWOZIE I WYPOSAŻENIE NADWOZIA:

- kompletne, stwierdzono ubytki i porysowania powłoki lakierowej.
- nie stwierdzono śladów napraw powypadkowych nadwozia

#### II SILNIK I UKŁAD PRZENIESIENIA NAPĘDU:

- kompletne, niestwierdzono braków - w stanie adekwatnym do wieku i przebiegu pojazdu
- nieprawidłowa praca układu pedału gazu - konieczna diagnostyka układu i usunięcie usterek

#### III ZAWIESZENIE I UKŁAD HAMULCOWY

- zawieszenie przednie - stwierdzono zużyte amortyzatory i sprężyny.

### KOREKTY

WARTOŚĆ BAZOWA BRUTTO (117 mies.)	19 050 PLN
KOREKTA ZA WYPOSAŻENIE DODATKOWE	1 989 PLN

*Wyposażenie pojazdu powoduje powiększenie wartości pojazdu, gdy jest wyposażeniem ponadstandardowym oraz jest sprawne, czyli zdolne do spełnienia swojej funkcji. Wielkość korekty wartości bazowej, związanej z wyposażeniem dodatkowym pojazdu została określona na podstawie udziału tego wyposażenia w wartości standardowo wyposażonego nowego pojazdu z uwzględnieniem amortyzacji pojazdu i zwiększonej amortyzacji jego wyposażenia.*

KOREKTA ZA PIERWSZĄ REJESTRACJĘ	613 PLN
---------------------------------	---------

*Korekta uwzględnia wpływ daty pierwszej rejestracji pojazdu (pierwszego dopuszczenia do ruchu po zakupieniu pojazdu nowego) na jego wartość. Przyjmuje się, że pojazd bazowy został zarejestrowany po raz pierwszy 2016/05/15. Pojazd wyceniany został zarejestrowany 7 miesięcy później, zatem jego okres eksploatacji jest krótszy od okresu eksploatacji pojazdu bazowego i stąd wynika dodatnia korekta wartości.*

KOREKTA ZA PRZEBIEG	- 1 357 PLN
---------------------	-------------

*Korekta uwzględnia wpływ przebiegu pojazdu na jego wartość. Wartość bazowa (skorygowana o wpływ pierwszej rejestracji) została określona dla przebiegu normalywnego 127 000 km. Zweryfikowany przebieg wycenianego pojazdu jest większy od normalywnego o 28 482 km. Powoduje to zastosowanie korekty wartości w wysokości -6,27%.*

KOREKTY RÓŻNE	- 2 029 PLN
---------------	-------------

W tym:	[%]	Wart. [PLN]
Usunięcie stwierdzonych usterek <i>Zniszczona powłoka lakierowa poszycia dachu, liczne odpryski na krawędzi poszycia drzwi.</i>	-10,0	-2 029

Wartość rynkowa brutto wyżej zidentyfikowanego pojazdu, określona na dzień 6 lutego 2026 roku wynosi:

**18300 PLN**

(słownie: osiemnaście tysięcy trzysta złotych)

w tym VAT (23,0%) 3421,95 PLN

Wartość określono na podstawie:

- notowań wartości rynkowych z bazy pojazdów "Komputerowego Systemu INFO-EKSPERT" na II-2026 zaakceptowanych przez wykonawcę opinii,
- korekt mających wpływ na wartość pojazdu.

*Niniejsza wycena została sporządzona na podstawie oględzin wycenianego przedmiotu w warunkach występujących w miejscu jego udostępnienia. Wycenę przeprowadzono w oparciu o dostarczoną dokumentację oraz badanie organoleptyczne wycenianego obiektu.*

*Nie prowadzono badań diagnostycznych oraz weryfikacji warsztatowej przedmiotu wyceny.*

*Nie przeprowadzono weryfikacji prawdziwości danych obiektu, w tym roku produkcji i innych - przyjęto wg okazanych dokumentów i wskazanych źródeł.*

*Nie weryfikowano odczytanego stanu drogomierza z zapisami w urządzeniach elektronicznych pojazdu*

*Niniejsze opracowanie służy wyłącznie do oszacowania wartości rynkowej przedmiotu wyceny i nie może być wykorzystywane do żadnego innego celu, niż wymieniony powyżej.*

*Wycena nie może stanowić podstawy do oceny cech i stanu wycenianego obiektu przy jego zakupie.*

*Powyższa wycena nie jest szczegółową ekspertyzą stanu technicznego przedmiotu wyceny i za taką nie może być uznawana,*

*w szczególności nie może być traktowana, jako gwarancja sprzedaży przedmiotu wyceny za oszacowaną wartość.*

*Wydając niniejszą wycenę Dyrektor Oddziału zastrzega wraz z Rzeczoznawcą, że nie bierze odpowiedzialności za:*

- wady ukryte (prawne i fizyczne) przedmiotu opinii,
- oryginalność cech identyfikacyjnych i autentyczność okazanych dokumentów,
- ewentualne skutki wynikające z dalszego użytkowania przedmiotu wyceny/opinii,
- skutki wykorzystania samej wyceny/opinii.

*Od niniejszej opinii/wyceny przysługuje odwołanie do Zarządu Spółki za pośrednictwem Dyrektora Oddziału.*

*W przypadku konieczności wykonania oceny komisyjnej wymagana jest wpłata zaliczki w wysokości określonej przez Oddział wykonujący opinię.*

Sporządzono w 2 egz.

Za Oddział

pieczęć

Wycenę / opinię sporządził

DYREKTOR ODDZIAŁU

mgr inż. Jacek Stępień

EKSPERCI TECHNICZNO-MOTORYZACYJNI  
„RZECZOZNAWCY - PZM”  
Spółka Akcyjna  
ul. Kochanowskiego 45/5, 01-864 Warszawa  
ODDZIAŁ - RADOM  
ul. Żwirki i Wigury 33 lok. 5, 26-600 Radom  
tel./fax 48/ 364-03-18  
NIP 526-020-55-46



# DOKUMENTACJA FOTOGRAFICZNA

do opinii nr: RAD/26/12/2

z dnia: 2026/02/09

## DANE IDENTYFIKACYJNE POJAZDU

Dane: [O] II-2026

Marka: OPEL

Rok produkcji: 2016

Model: Corsa E 1.2 MR`14 E6

Wersja: Essentia

Nr rejestracyjny: WF 3609N

Rodzaj pojazdu: Samochód osobowy

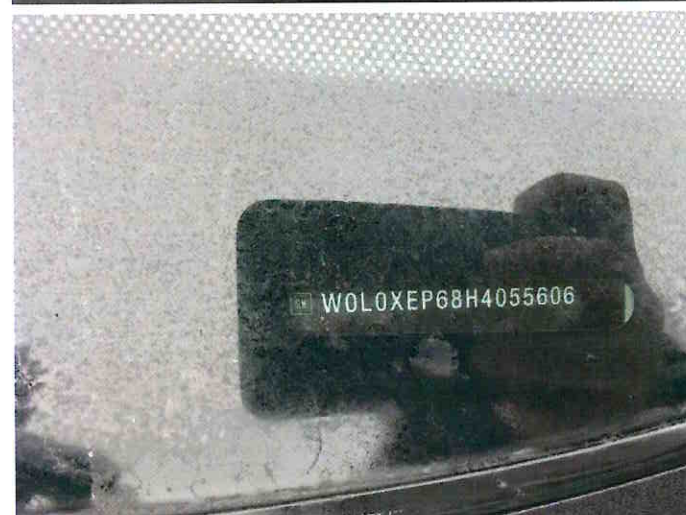





# EKSPERCI TECHNICZNO-MOTORYZACYJNI „RZECZOZNAWCY-PZM” SA

Rok założenia 1991

ODDZIAŁ RADOM

Posiada wdrożony System Zarządzania Jakością ISO 9001:2000

26-600 Radom, ul. Żwirki i Wigury 33 lok. 5, tel./fax (48) 370 37 67

www.rzeczoznawcy-pzm.pl e-mail: radom@rzeczoznawcy-pzm.pl

Ekspertyzy wykonują rzeczoznawcy



STOWARZYSZENIA RZECZOZNAWCÓW SAMOCHODOWYCH-EKSPERTMOT

należącego do FIEA - Międzynarodowej Federacji Ekspertów Samochodowych

ISO  
9001:2000

OPINIA Nr: RAD/26/12/1

z dnia: 2026/02/09

Rzeczoznawca : mgr inż. Maciej Mąkosa

Zleceniodawca: KRUS Oddział Regionalny w Warszawie

Adres: ul. Mińska 29, 03-808 Warszawa

Zadanie: Ocena stanu technicznego i określenie wartości rynkowej pojazdu

## PODSTAWA OPINII

- Oględziny pojazdu: Radom, ul. Gabriela Narutowicza 11/13 w dniu: 06-02-2026r.
- Dowód rejestracyjny pojazdu, seria i nr blankietu: DR/BAL 4736508
- Metoda badań: organoleptyczna, miernik grubości lakieru TestBoy 70, próby ruchowe.

## DANE IDENTYFIKACYJNE POJAZDU

Dane: [D] II-2026

Marka: VOLKSWAGEN

Rok produkcji: 2015

Model: Caddy GP 1.6 TDI MR`11 E5 2.3t

Wersja:

Nr rejestracyjny: WF 6918L

Rodzaj pojazdu: Samochód ciężarowy do 3.5t

VIN: WV1ZZZ2KZFX141305

Nr INFO-EKSPERT / ID pojazdu	040-05709 / 116452
Data pierwszej rejestracji	2015/12/03
Data ważności badania technicznego	2026/12/11
Data oględzin	2026/02/06
Miejsce oględzin	ul. Gabriela Narutowicza 11, 26-600 Radom
Wskazanie drogomierza	171654 km
Okres eksploatacji pojazdu (15/12/03-26/02/09)	122 mies.
Kolor powłoki lakierowej, (rodzaj lakieru)	biały 2-warstwowy typu uni
Dop. masa całkow. / Ładowność	2264 kg / 801 kg
Rodzaj nadwozia	kombi (uniwersalne) 4 drzwiowe 5 osobowe
Liczba osi / Rodzaj napędu / Skrzynia biegów	2 / przedni (4x2) / manualna
Rozstaw osi	2682 mm
Jednostka napędowa	z zapłonem samoczynnym
Pojemność / Moc silnika	1598 ccm / 75kW (102KM)
Doładowanie	Turbosp. z chłodn. powietrza
Liczba cylindrów / Układ cylindrów	4 / rzędowy
Norma spalin	E5
Długość / Szerokość / Wysokość	4406 mm / 1794 mm / 1822 mm

## WYPOSAŻENIE STANDARDOWE (2014.10-2015.06)

L.p.	Nazwa elementu wyposażenia	L.p.	Nazwa elementu wyposażenia
1	ABS - system zapobiegający blokowaniu kół	10	Siedzenie 3-osobowe w II rzędzie ze składanym oparciem
2	Drzwi boczne prawe przesuwne	11	System elektronicznej kontroli toru jazdy ESP
3	Drzwi tyłu nadwozia podnoszone przeszklone	12	Szyba tylna ogrzewana
4	Filtr cząsteczek stałych	13	Szyby atermiczne

5	Immobilizer	14	Światła mijania włączane automatycznie
6	Koło zapasowe pełnowymiarowe	15	Wycieraczka szyby tylnej
7	Podłoga wyłożona matą gumową w przestrzeni pasażersko - ładunkowej	16	Wyłożenie dachu w przestrzeni ładunkowej płytą lakierowaną
8	Poduszka powietrzna kierowcy	17	Wyłożenie ścian bocznych płytą lakierowaną
9	Poduszka powietrzna pasażera	18	Zamek centralny zdalnie sterowany

**L.p. Nazwa pakietu / elementu pakietu wyposażenia standardowego**

1	Przygotowanie do montażu radia + głoś. 2 szt. + antena w szybie przód Przygotowanie do montażu radia Głośniki 2 szt. Antena radiowa w szybie przedniej
---	---

**WYPOSAŻENIE DODATKOWE**

L.p.	Nazwa elementu wyposażenia	Wartość [PLN]
1	Drzwi boczne lewe przesuwne	722
2	Klimatyzacja	1 889
3	Radioodtworacz RCD 310 (dopłata) Głośniki 6 szt. Radioodtworacz CD + MP3	206

**OPIS ZAMONTOWANEGO W POJEŹDZIE OGUMIENIA**

Koło	Marka, typ	Bieżnik [mm]	Zużycie [%]
Przednie lewe:	DUNLOP 195/60 R16 99T SP WINTER SPORT 3D TL		50
Przednie prawe:	DUNLOP 195/60 R16 99T SP WINTER SPORT 3D TL		50
Tylne lewe:	DUNLOP 195/60 R16 99T SP WINTER SPORT 3D TL		50
Tylne prawe:	DUNLOP 195/60 R16 99T SP WINTER SPORT 3D TL		50

**STAN TECHNICZNY POJAZDU**

Na podstawie bezpośrednich oględzin pojazdu stwierdzono:

**I NADWOZIE I WYPOSAŻENIE NADWOZIA:**

- kompletne, nie stwierdzono braków w wyposażeniu.
- pocięte drzwi tylne lewe w dolnej części
- poszycie przedniego zderzaka porysowane z lewej strony
- nie stwierdzono śladów napraw powypadkowych nadwozia - grubość powłoki lakierowej w normie

**II SILNIK I UKŁAD PRZENIESIENIA NAPĘDU:**

- kompletne, nie stwierdzono braków - w stanie adekwatnym do wieku i przebiegu pojazdu
- stwierdzono pracę silnika w trybie awaryjnym - zakres ograniczonych obrotów do 3000 obr/min
- konieczna diagnostyka układu zasilania i układu wydechowego w celu lokalizacji i usunięcia usterek

**III ZAWIESZENIE I UKŁAD HAMULCOWY**

- w warunkach panujących w miejscu oględzin nie stwierdzono wad i braków.

**KOREKTY**

WARTOŚĆ BAZOWA BRUTTO (129 mies.) ..... 27 306 PLN

**KOREKTA ZA WYPOSAŻENIE DODATKOWE** ..... **2 817 PLN**

Wyposażenie pojazdu powoduje powiększenie wartości pojazdu, gdy jest wyposażeniem ponadstandardowym oraz jest sprawne, czyli zdolne do spełnienia swojej funkcji. Wielkość korekty wartości bazowej, związanej z wyposażeniem dodatkowym pojazdu została określona na podstawie udziału tego wyposażenia w wartości standardowo wyposażonego nowego pojazdu z uwzględnieniem amortyzacji pojazdu i zwiększonej amortyzacji jego wyposażenia.

**KOREKTA ZA PIERWSZĄ REJESTRACJĘ** ..... **1 006 PLN**

Korekta uwzględnia wpływ daty pierwszej rejestracji pojazdu (pierwszego dopuszczenia do ruchu po zakupieniu pojazdu nowego) na jego wartość. Przyjmuje się, że pojazd bazowy został zarejestrowany po raz pierwszy 2015/05/15. Pojazd wyceniany został zarejestrowany 7 miesięcy później, zatem jego okres eksploatacji jest krótszy od okresu eksploatacji pojazdu bazowego i stąd wynika dodatnia korekta wartości.

**KOREKTA ZA PRZEBIEG** ..... **2 906 PLN**

Korekta uwzględnia wpływ przebiegu pojazdu na jego wartość. Wartość bazowa (skorygowana o wpływ pierwszej rejestracji) została określona dla przebiegu normatywnego 230 000 km. Zweryfikowany przebieg wycenianego pojazdu jest mniejszy od normatywnego o - 58 346 km. Powoduje to zastosowanie korekty wartości w wysokości 9,34%.

**KOREKTY RÓŻNE** ..... **- 3 403 PLN**

W tym:	[%]	Wart. [PLN]
Stwierdzone usterki i uszkodzenia	-10,0	-3 403

Zniszczona powłoka lakierowa poszycia dachu, liczne odpryski na krawędzi poszycia drzwi.

**Wartość rynkowa brutto wyżej zidentyfikowanego pojazdu, określona na dzień wykonania opinii wynosi:**

**30600 PLN**

(słownie: trzydzieści tysięcy sześćset złotych)

**w tym VAT (23,0%) 5721,95 PLN**

**Wartość określono na podstawie:**

- notowań wartości rynkowych z bazy pojazdów "Komputerowego Systemu INFO-EKSPERT" na II-2026 zaakceptowanych przez wykonawcę opinii,
- korekt mających wpływ na wartość pojazdu.

Niniejsza wycena została sporządzona na podstawie oględzin wycenianego przedmiotu w warunkach występujących w miejscu jego udostępnienia. Wycenę przeprowadzono w oparciu o dostarczoną dokumentację oraz badanie organoleptyczne wycenianego obiektu.

Nie prowadzono badań diagnostycznych oraz weryfikacji warsztatowej przedmiotu wyceny.

Nie przeprowadzono weryfikacji prawdziwości danych obiektu, w tym roku produkcji i innych - przyjęto wg okazanych dokumentów i wskazanych źródeł.

Nie weryfikowano odczytanego stanu drogomierza z zapisami w urządzeniach elektronicznych pojazdu

Niniejsze opracowanie służy wyłącznie do oszacowania wartości rynkowej przedmiotu wyceny i nie może być wykorzystywane do żadnego innego celu, niż wymieniony powyżej.

Wycena nie może stanowić podstawy do oceny cech i stanu wycenianego obiektu przy jego zakupie.

Powyższa wycena nie jest szczegółową ekspertyzą stanu technicznego przedmiotu wyceny i za taką nie może być uznawana,

w szczególności nie może być traktowana, jako gwarancja sprzedaży przedmiotu wyceny za oszacowaną wartość.

Wydając niniejszą wycenę Dyrektor Oddziału zastrzega wraz z Rzeczoznawcą, że nie bierze odpowiedzialności za:

- wady ukryte (prawne i fizyczne) przedmiotu opinii,
- oryginalność cech identyfikacyjnych i autentyczność okazanych dokumentów,
- ewentualne skutki wynikające z dalszego użytkowania przedmiotu wyceny/opinii,
- skutki wykorzystania samej wyceny/opinii.

Od niniejszej opinii/wyceny przysługuje odwołanie do Zarządu Spółki za pośrednictwem Dyrektora Oddziału.

W przypadku konieczności wykonania oceny komisyjnej wymagana jest wpłata zaliczki w wysokości określonej przez Oddział wykonujący opinię.

Sporządzono w 2 egz.

Za Oddział

pieczęć

Wycenę / opinię sporządził

DYREKTOR ODDZIAŁU

mgr inż. Jacek Stepien

EKSPERCI TECHNICZNO-MOTORYZACYJNI  
"RZECZOZNAWCY - PZM"  
Spółka Akcyjna  
ul. Kochanowskiego 45/5, 01-864 Warszawa  
**ODDZIAŁ - RADOM**  
ul. Żwirki i Wigury 33 lok. 5, 26-600 Radom  
tel./fax 48/ 364-03-18  
NIP 526-020-55-46

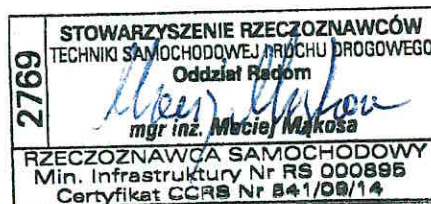

# DOKUMENTACJA FOTOGRAFICZNA

do opinii nr: RAD/26/12/1

z dnia: 2026/02/09

## DANE IDENTYFIKACYJNE POJAZDU

Dane: [D] II-2026

Marka: VOLKSWAGEN

Rok produkcji: 2015

Model: Caddy GP 1.6 TDI MR`11 E5 2.3t

Wersja:

Nr rejestracyjny: WF 6918L

Rodzaj pojazdu: Samochód ciężarowy do 3.5t

