Krajowa Administracja Skarbowa | Krajowa Szkoła Skarbowości
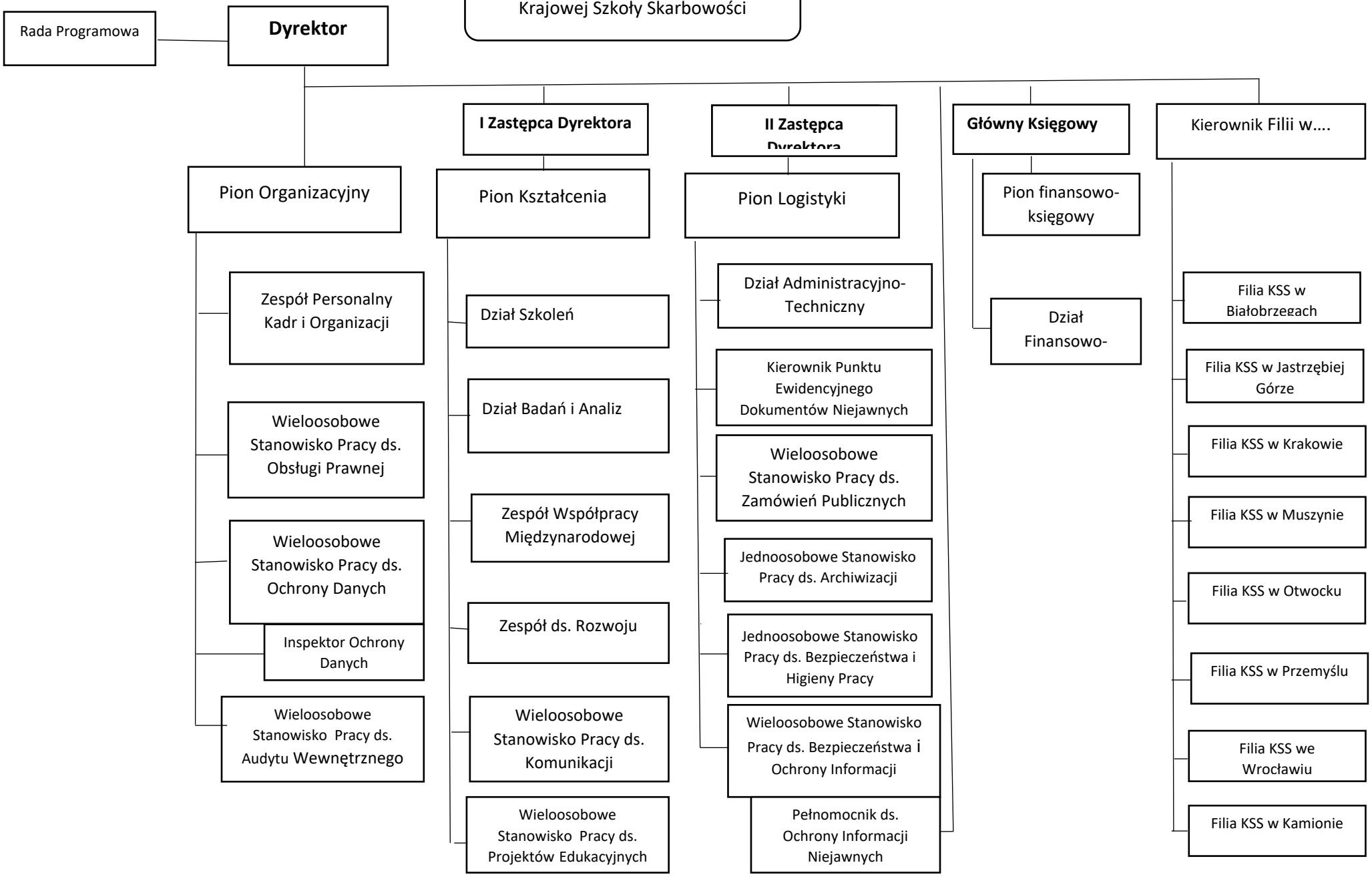
STRUKTURA ORGANIZACYJNA Krajowej Szkoły Skarbowości