

## **OCENA STANU TECHNICZNEGO**

### **VOLKSWAGEN TRANSPORTER T5 KOMBI MIXT**

#### **1. Dane techniczne pojazdu:**

1. Marka: VOLKSWAGEN
2. Model: Transporter T5 / 1.9 TDI
3. Wersja - kombi Mixt
4. Nr. rejestracyjny – EWI UN12
5. Numer VIN: WV2ZZZ7HZ4X007247
6. Rok produkcji - 2003
7. Ważność badań technicznych – 02.03.2023r.
8. Wskazanie drogomierza na dzień 08.02.2023r. - 577 140 km
9. Dopuszczalna masa całkowita – 2800 kg
10. Masa własna pojazdu – 1935 kg
11. Dopuszczalna ładowność – 865 kg
12. Kolor powłoki lakierowej: biały
13. Liczba miejsc – 6
14. Liczba osi/rodzaj napędu/skrzynia biegów: 2 / przedni(4x2) / manualna
15. Pojemność/moc silnika – 1896 ccm
16. Rodzaj paliwa – ON

#### **2. Wyposażenie**

##### Nazwa elementu wyposażenia:

1. Fotel pasażera podwójny
2. Dodatkowy trzeci rząd foteli z tyłu
3. Koło zapasowe pełnowymiarowe
4. Dodatkowy komplet kół letnich na felgach aluminiowych
5. Pasy bezpieczeństwa przednie z regulacją wysokości mocowania
6. Poduszka powietrzna kierowcy
7. Poduszka powietrzna pasażera
8. Szyberdach (elektryczny - niesprawny)
9. Ściany boczne przestrzeni ładunkowej wyłożone tworzywem sztucznym
10. Światła z regulacją kąta pochylenia
11. Tapicerka drzwi z tworzywa
12. Uchwyty do mocowania ładunków
13. Wspomaganie układu kierowniczego
14. Wykładzina podłogowa gumowa

15. Dodatkowe ogrzewanie w tylnej części pojazdu (uszkodzone działa tylko zimny nawiew)

16. Zagłówki foteli regulowane szt.: 5

Wypożyczenie dodatkowe:

1. Hak holowniczy
2. Radioodtwarzacz kasetowy

### **3. Stan techniczny pojazdu**

NADWOZIE – szkielet i poszycia zewnętrzne

1. Błotnik przedni lewy – ogniska korozji
2. Błotnik przedni prawy – odkształcony, ogniska korozji
3. Drzwi przednie lewe – odkształcone, ogniska korozji
4. Drzwi przednie prawe – ogniska korozji
5. Drzwi tylne prawe rozsuwane – odkształcone, ogniska korozji
6. Pokrywa bagażnika – odkształcone, ogniska korozji
7. Bok prawy i lewy – odkształcone, ogniska korozji w dolnej części
8. Maski przednie – odkształcenia, odpryski lakieru
9. Zderzak przedni – pęknięcie, ubytek plastiku
10. Lusterko zewnętrzne lewe – niekompletna obudowa
11. Szyba przednia – pęknięcie i odprysk
12. Szyby boczne – przyciemniane

NADWOZIE – wyposażenie wewnętrzne

1. Koło kierownicy wytarte
2. Tapicerka drzwi przednich – ślady długoletniego użytkowania
3. Wnętrze przestrzeni ładunkowej – ślady długoletniego użytkowania
4. Tapicerka foteli – do odświeżenia
5. Tapicerka fotela kierowcy – rozdarta
6. Brak tapicerki na tylnej klapie bagażnika

ZAWIESZENIE I KOŁA

1. Obręcze wszystkich kół – ubytki powłoki lakierniczej, ogniska korozji

UWAGI

1. Silnik – pracuje prawidłowo, występują wycieki oleju
2. Skrzynia biegów – trudności w załączeniu biegów nr 2 i 4
3. Układ hamulcowy – hamulec ręczny blokuje się
4. Układ kierowniczy – pracuje prawidłowo
5. Blacharka – liczne ogniska korozji

POZOSTAŁE INFORMACJE

1. Badanie poprawności numerów identyfikacyjnych  
Numer identyfikacyjny pojazdu odczytano z natury i potwierdzono jego zgodność z zapisem w dowodzie rejestracyjnym.
2. Weryfikacja odczytanego stanu drogomierza  
Przebieg odczytano z drogomierza – 577 140 stan na 08.02.2023r.

Inspektor  
*Novelli*  
inż. Tomasz Marczak  
08.02.2023r.



GENERALNA DYREKCJA  
DRÓG KRAJOWYCH I AUTOSTRAD  
ODDZIAŁ W ŁODZI  
Rejon w Wieluniu  
98-300 Wieluń, ul. Fabryczna 7  
tel. 43 843-44-78, fax 43 843-40 04  
NIP 725-17-13-273 REGON 017511575-00154

## DOKUMENTACJA FOTOGRAFICZNA

z dnia : 08.02.2023r.

### DANE IDENTYFIKACYJNE POJAZDU

**Marka:** VOLKSWAGEN

**Model:** Transporter

**Wersja:** Kombi Mixt

**Rok produkcji:** 2003

**Nr rejestracyjny:** EWI UN12









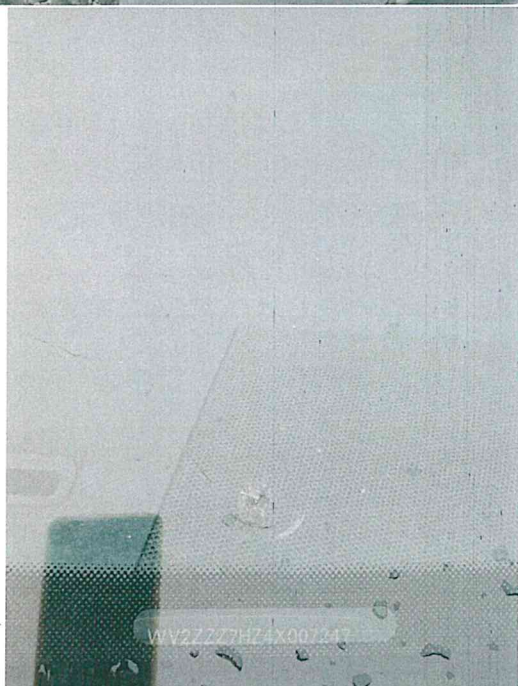
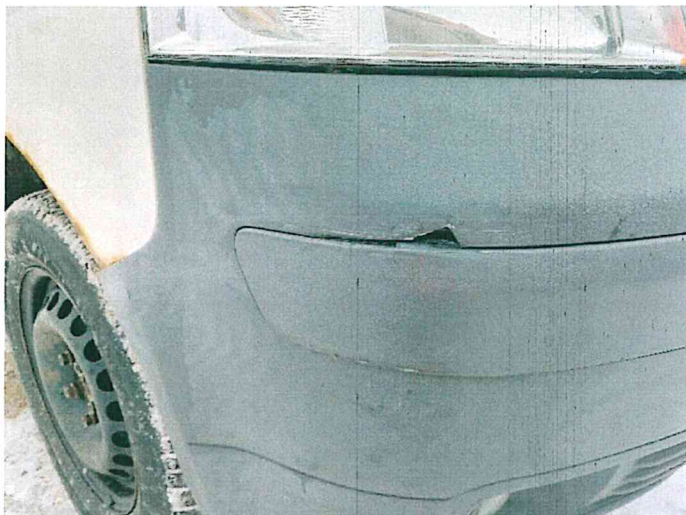

Inspektor  
Nowak  
inż. Tomasz Marczak  
08.02.2023 r