

Jerzy Szymański - Biuro Techniczne

02-679 Warszawa, ul. Z. Modzelewskiego 52 lok. 40

mail: biuro@btszymański.pl, tel. 606 203 457

NIP 521-118-24-10, Regon 145943717.

OPINIA Nr: BT-11/02/2025

z dnia: 2025/02/08

Rzeczoznawca : mgr inż. Jerzy Szymański CRS 351/04/07/10/13/16/19

Właściciel: Komenda Wojewódzka Państwowej Straży Pożarnej w Warszawie

Adres: ul. Domaniewska 40, 02-672 Warszawa

Zadanie: Określenie wartości rynkowej pojazdu przed szkodą oraz jego wartości w stanie uszkodzonym

DANE IDENTYFIKACYJNE POJAZDU

Dane: [O] I-2025

Marka: SKODA

Rok produkcji: 2009

Model: Superb II 1.8 MR`08 E5

Wersja: Elegance

Nr rejestracyjny: WI 4666K

Rodzaj pojazdu: Samochód osobowy

VIN: TMBAB93T999037758

Nr INFO-EKSPERT	034-01359
Data pierwszej rejestracji	2009/06/05
Data oględzin	2025/02/07
Wskazanie drogomierza	281777 km
Okres eksploatacji pojazdu (09/06/05-25/01/15)	187 mies.
Kolor powłoki lakierowej, (rodzaj lakieru)	czarny 2-warstwowy typu uni
Oznaczenie typu	3T
Dop. masa całk.	2074 kg
Rodzaj nadwozia	sedan 4 drzwiowy
Jednostka napędowa	z zapłonem iskrowym (wtrysk)
Pojemność / Moc silnika	1798 ccm / 118kW (160KM)
Doładowanie	Turbosp. z chłodn. powietrza
Liczba cylindrów / Układ cylindrów / Liczba zaworów	4 / rzędowy / 16
Rodzaj skrzyni biegów	manualna
Rodzaj napędu	przedni (4x2)

WYPOSAŻENIE STANDARDOWE (2009.05-2009.10)

L.p.	Nazwa elementu wyposażenia	L.p.	Nazwa elementu wyposażenia
1	ABS - system zapobiegający blokowaniu kół	25	Poduszka powietrzna kierowcy
2	Antena radiowa podwójna	26	Poduszka powietrzna kolanowa kierowcy
3	Blokada mechanizmu różnicowego EDS	27	Poduszka powietrzna pasażera z możliwością odłączenia
4	Filtr p/pyłkowy	28	Poduszki powietrzne boczne przednie
5	Fotel kierowcy regulowany elektrycznie	29	Roleta p/słoneczną tylnej szyby
6	Fotel kierowcy z pamięcią położenia	30	Siedzenia tylne dzielone asymetrycznie
7	Fotel kierowcy z regulacją odcinka lędźwiowego elektryczną	31	Siedzenia tylne podgrzewane
8	Fotel kierowcy z regulacją wysokości elektryczną	32	Spryskiwacze reflektorów
9	Fotel pasażera regulowany elektrycznie	33	Spryskiwacze szyby przedniej podgrzewane
10	Fotel pasażera z regulacją odcinka lędźwiowego elektryczną	34	System elektronicznej kontroli toru jazdy ESP
11	Fotel pasażera z regulacją wysokości elektryczną	35	System kontroli ciśnienia w oponach
12	Głośniki 8 szt.	36	System p/poślizgowy MSR
13	Gniazda 12V -3 szt.	37	System p/poślizgowy przy przyspieszaniu ASR
14	Immobilizer	38	System wspomagania nagłego hamowania
15	Klimatyzacja automatyczna Climatronic 2 strefowa	39	System zmiennego otwierania pokrywy bagażnika - TWINDOOR

16	Koło zapasowe dojazdowe	40	Szyba przednia z pasem p/słonecznym
17	Kurtyny powietrzne boczne	41	Tarcze kół aluminiowe 17"
18	Lusterka zewnętrzne składane elektrycznie	42	Tempomat
19	Lusterka zewnętrzne ściemniane automatycznie	43	Wycieraczki z czujnikiem deszczu
20	Lusterka zewnętrzne w kolorze nadwozia	44	Wykończenie wnętrza elementami chromowanymi
21	Lusterko wewnętrzne ściemniane automatycznie	45	Wykończenie wnętrza Felicity
22	Napinacze przednich pasów bezpieczeństwa pirotechniczne	46	Wykończenie wnętrza w kolorze drewna Noblesse
23	Otwór na długie przedmioty w siedzeniu tylnym	47	Wyświetlacz Maxi-DOT
24	Podłokietnik przedni z wyświetlaczem temperatury i zegarem	48	Złącze "AUX"

L.p. Nazwa pakietu / elementu pakietu wyposażenia standardowego

- 1 Czujniki parkowania - przód/tył
Czujniki parkowania - przód
Czujniki parkowania - tył
- 2 Fotele przednie podgrzewane
Fotel kierowcy podgrzewany
Fotel pasażera podgrzewany
- 3 Kierownica wielofunkcyjna pokryta skórą
Kierownica wielofunkcyjna
Kierownica pokryta skórą
- 4 Lusterka zewnętrzne podgrzewane i regulowane elektrycznie
Lusterka zewnętrzne regulowane elektrycznie
Lusterka zewnętrzne podgrzewane elektrycznie
- 5 Radioodtwarzacz Bolero CD + MP3 + zmieniarka CD
Zmieniarka CD
Radioodtwarzacz CD + MP3
- 6 Reflektory bi-ksenonowe z doświetlaniem łuków
Reflektory z doświetlaniem łuków
Reflektory bi-ksenonowe
- 7 Szyby przednie i tylne regulowane elektrycznie
Szyby przednie regulowane elektrycznie
Szyby tylne regulowane elektrycznie
- 8 Światła p/mgienne przednie z doświetlaniem zakrętów
Światła p/mgienne przednie
System doświetlania zakrętów

STAN TECHNICZNY POJAZDU

Pojazd po dachowaniu. Uszkodzone nadwozia pojazdu w stopniu nie pozwalającym na powrót pojazdu do ruchu na drogach publicznych. Naprawa uszkodzeń poprzez wymianę nadwozia. Oględziny na ławecie, brak możliwości oględzin podwozia pojazdu. Możliwość wystąpienia dodatkowych uszkodzeń podwozia i elementów jezdnych pojazdu. Brak możliwości sprawdzenia silnika i układu napędowego.

KOREKTY

WARTOŚĆ BAZOWA BRUTTO (188 mies.)	23 150 PLN
KOREKTA ZA PIERWSZĄ REJESTRACJĘ	110 PLN
<i>Korekta uwzględnia wpływ daty pierwszej rejestracji pojazdu (pierwszego dopuszczenia do ruchu po zakupieniu pojazdu nowego) na jego wartość. Przyjmuje się, że pojazd bazowy został zarejestrowany po raz pierwszy 2009/05/15. Pojazd wyceniany został zarejestrowany 1 miesiąc później, zatem jego okres eksploatacji jest krótszy od okresu eksploatacji pojazdu bazowego i stąd wynika dodatnia korekta wartości.</i>	
KOREKTA ZA PRZEBIEG	- 1 897 PLN
<i>Korekta uwzględnia wpływ przebiegu pojazdu na jego wartość. Wartość bazowa (skorygowana o wpływ pierwszej rejestracji) została określona dla przebiegu normatywnego 241 000 km. Zweryfikowany przebieg wycenianego pojazdu jest większy od normatywnego o 40 777 km. Powoduje to zastosowanie korekty wartości w wysokości -8,16%.</i>	
KOREKTY RÓŻNE	- 427 PLN

W tym:	[%]	Wart. [PLN]
Zadana szacunkowa korekta z tytułu wcześniejszych napraw	-2,0	- 427

Naprawy powypadkowe samochodów szczególnie, w pierwszych latach eksploatacji mogą powodować obniżenie ich wartości w odniesieniu do pojazdów bezwypadkowych. Poziom utraty wartości może wzrastać w przypadku niskiej jakości naprawy i odpowiednio maleć w nowych pojazdach naprawianych z zachowaniem norm naprawczych producenta pojazdu. W pojazdach wieloletnich profesjonalnie wykonane naprawy powypadkowe mogą powodować usprawnienie pojazdu w stosunku do jego stanu technicznego jak przed szkodą (awarią) i skutkować wzrostem ich wartości.

Wartość rynkowa brutto wyżej zidentyfikowanego pojazdu, w stanie jak przed szkodą, określona na dzień 15 stycznia 2025 roku wynosi:

20900 PLN

(słownie: dwadzieścia tysięcy dziewięćset złotych)

w tym VAT (23,0%) 3908,13 PLN

Wartość brutto pojazdu w stanie uszkodzonym ustalona na dzień 15 stycznia 2025 roku wynosi:

1400 PLN

(słownie: jeden tysiąc czterysta złotych)

w tym VAT (23,0%) 261,79 PLN

Wartości określono na podstawie:

- notowań wartości rynkowych z bazy pojazdów "Komputerowego Systemu INFO-EKSPERT" na I-2025 zaakceptowanych przez wykonawcę opinii,
- korekt mających wpływ na wartość pojazdu,
- analizy zbywalności pojazdu uszkodzonego.

Warszawa, dnia 2025/02/08

Rzecznawca samochodowy
certyfikat nr CRS 351/04/07/10/13/16/19/22,
RS 0959
z zakresu techniki samochodowej i wypadków
drogowych

mgr inż. Jerzy Szymański

Wydając niniejszą ocenę techniczną rzeczoznawca zastrzega się, że nie bierze odpowiedzialności za wady ukryte przedmiotu oceny.

DOKUMENTACJA FOTOGRAFICZNA

do opinii nr: **BT-11/02/2025**

z dnia: 2025/02/08

DANE IDENTYFIKACYJNE POJAZDU

Dane: [O] I-2025

Marka: SKODA

Rok produkcji: 2009

Model: Superb II 1.8 MR'08 E5

Wersja: Elegance

Nr rejestracyjny: WI 4666K

Rodzaj pojazdu: Samochód osobowy

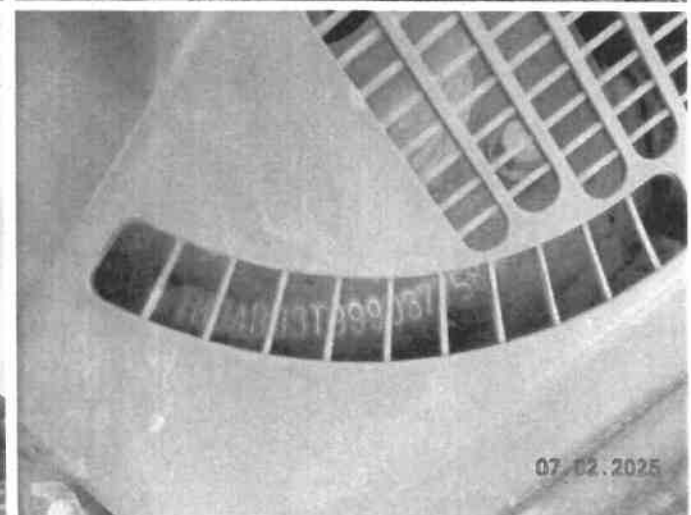
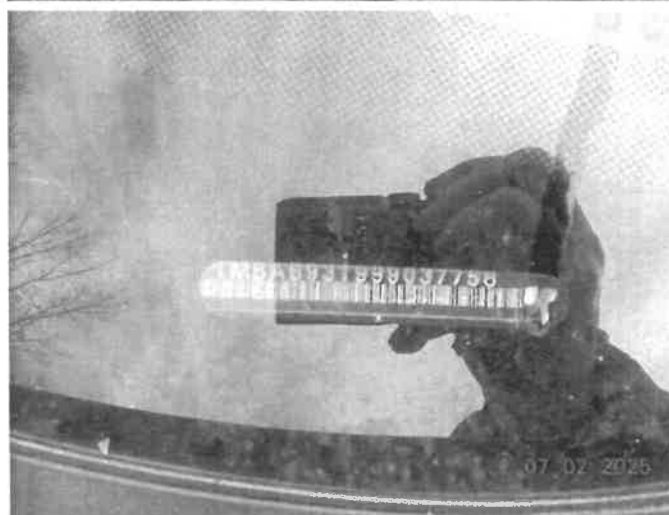







K A L K U L A C J A N A P R A W Y N R B T - 1 1 / 0 2 2 5

SYGNATURA AKT : bez numeru
DATA OGLĘDZIN : 07.02.2025

DANE POJAZDU
MARKA : SKODA
TYP/MODEL : SUPERB II (3T) / ELEGANCE
RODZAJ SILNIKA/POJEMNOŚĆ/MOC : Diesel z k / 1798 CCM / 118 KW
NR REJESTRACYJNY/NR IDENT. : WI 4666K / TMBAB93T999037758
PIERWSZA REJESTR. : 05.06.2009
PRZEBIEG : 281777 km ODCZYTANY
STAN OGÓLNY POJAZDU : Adekwatny do przebiegu
STREFA(Y) USZKODZEŃ : DOOKOŁA (CAŁKOWICIE)

K O S Z T Y N A P R A W Y B E Z V A T	PLN	104 692.37
VAT 23.00 %	PLN	24 079.25
K O S Z T Y N A P R A W Y Z V A T	PLN	128 771.62

, 08.02.2025

KALKULACJA NAPRAWY NR BT-11/0225

08.02.2025

SYGNATURA bez numeru

MARKA	SKODA	SUPERB II (3T)	ELEGANCE
NUMER VIN	TMBAB93T999037758	NR REJ. WI 4666K	KOD TYPU 56 20 04
WERSJA	OD 05.2009	UKŁ KLIMAT AUTOMAT	FILTR PYLKOWY
WYPOSAŻENIE	SENSOR OPADU DESZCZU	LUST ZEW AUTOM ŚCIEMN	LUSTERKO ZEW Z LAMPA
	LUST ZEW EL/SKŁADANE	LUST WEW AUTM ŚCIEMN	RADIO BOLERO
	SZYBA T ANTENĄ	REFLEKTOR KSENONOWY	REFLEKTORY P-MGIELNE
	DYSZE SPRYSK OGRZEW	AUT REG ZASIĘG ŚWIAT	UKŁ OCZYSZCZ REFLEKT
	WYPOSAŻ SKÓRA/ALACAN	WYKL DRZWI SZT SKORA	SIEDZ ELEKTR NAST
	MULTIFUNKT-KIEROWNIC	WOREK DO PRZEW NART	WSPORN BIODR-KREGOŚL
	SENSOR POZ OLEJU	UKŁ ALARMU NADDŹWIĘK	PAKIET CHROMOWAŃ
	WSPOMAG PARKOWANIA	ZASŁO SZYBY TYL/BOCZ	1798 CCM 118 KW
	PRZEKL 6 BIEG	AIRBAG KOLAN	OPONA 225/45 R 17..Y
	KOŁA ALU 7,5JX17	OSŁONA UKŁ WYDECH	PAKIET CHECK
	DEKOR DREWNIANA	OGRZEW SIEDZ PRZ+TYL	WSPOMAGANIE RUSZANIA
	SPRAWDZ CISN OPON	AIRBAG BOCZ TYL	ESP
	LIMUZyna	SCHOWEK OKULARÓW	UCHW DO PUSZEK
	HAMULEC TYL 286X12	HAMULEC PRZ 312X25	

R O B O C I Z N A	BAZA CZASOWA	10 JC=1 RBG	CENA/KL	1 =130.00	PLN/RBG
			CENA/KL	2 =130.00	PLN/RBG
			CENA/KL	3 =130.00	PLN/RBG

NR POZ. PRACY / PRACE NAPRAWCZE POJEDYNCZE SCALONE	KL	JC	OPER. CENA
KOD CZ			
BRAK NR NADWOZIE WYMIENIĆ OBEJMUJE: PRZEŁOŻENIE LUB WYMIANA CAŁEGO OSPRZĘTU NIE OBEJMUJE WYB/WBUD DRZWI I POKRYW, WYB/WBUD OSI PRZ TYL, SILNIKA I SKRZYNI BIEGÓW ORAZ WYPOSAŻENIA, POMIARÓW POD- WOZIA I REGULACJI ORAZ INNYCH PRAC NAPRAWCZYCH	3	395	5135.00
BRAK NR NADWOZIE: SILNIK ZE SKRZYNIĄ BIEG WYB/WB OBEJMUJE: PLYN CHŁODZ SPUSZCZ/NAPELN, WSZYSTKIE PRZEWODY I CIEGNA POLUZ/ZAMOC I USTAWIENIE, RURY SPALIN WYB/WBUD, WALKI PRZEGUBOWE ODLACZ/ZLACZ, SILNIK ZE SKRZYNIĄ BIEGOW OD SPODU WYB/WBUD NIE OBEJMUJE: KOLUMNY AMORT WYB/WBUD	2	57	741.00
42 01 19 00 OS TYLNA WYB/WBUD OBEJMUJE: KOLA WYB/WBUD, LINKI HAMULCA RECZNEGO I KOLUMNY AMORT POLUZ/ZAMOC NIE OBEJMUJE: POMIAROW PRZ I T POJAZDU, ODPOWIETRZENIA UKŁ HAMULCOWEGO I USTAW LINEK HAMULCA RECZNEGO	2	16	208.00
BRAK NR PRACA DODATKOWA UKŁAD KLIMATYZACJI	2	57	741.00
BRAK NR PRACA DODATKOWA UKŁAD OCZYSZCZ REFLEKTOR	2	5	65.00
BRAK NR PRACA DODATKOWA INSTALACJA ALARMOWA	2	7	91.00
55 22 19 00 POKRYWA PRZ WYB/WBUD	2	5	65.00

NA PODSTAWIE SYSTEMU AUDATEX

STRONA 2

K A L K U L A C J A N A P R A W Y N R B T - 1 1 / 0 2 2 5				08.02.2025		
R O B O C I Z N A B A Z A C Z A S O W A 1 0 J C = 1 R B G				CENA/KL 1	=130.00	PLN/RBG
				CENA/KL 2	=130.00	PLN/RBG
				CENA/KL 3	=130.00	PLN/RBG
NR POZ.	PRACY /	PRACE NAPRAWCZE	POJEDYNCZE SCALONE	KL	JC	OPER. CENA
KOD CZ						
		OBEJMUJE: USTAWIENIE POKRYWY				
57 51 19 00		DRZWI PRZ L	WYBUDOW/WBUDOWANIE	2	5	65.00
57 51 19 00		DRZWI PRZ P	WYBUD/WBUDOWANIE	2	5	65.00
58 51 19 00		DRZWI T L	WYBUDOW/WBUDOW	2	5	65.00
58 51 19 00		DRZWI T P	WYBUDOW/WBUDOW	2	5	65.00
55 59 19 00		POKRYWA TYL	WYB/WBUD	2	13	169.00
63 29 19 00		OSLONA ZDERZAKA PRZ	WYB/WBUD	2	11	143.00
63 29 55 01)		NAKLADKA ZDERZAKA T	WYMIENIC (NAKLADKA ZDERZAKA WYBUDOWANA)	2	5	65.00
		OBEJMUJE: LISTWY OZDOBNE, KRATKA POWIET I TABLICA REJESTRACYJNA WYB/WBUD				
63 29 43 50		NAKLADKA ZDERZAKA PRZ	WIERCIC (OPERACJA SCALONA) (WIERCIC 4 OTWORY)	2	4	52.00
63 40 42 52		UCHWYT/Y	CZUJNIKA/KOW PRZ PRZYKLEIC	2	2	26.00
94 15 55 51		REFLEKTOR L	WYMIANA (WYBUDOWANY)	2	2	26.00
94 15 16 10)		REFLEKTORY	NASTAWA	2	1	13.00
57 66 19 ZAX		USCZELKA DRZWI PRZEDNICH L	ZEWNETRZNA	2	7	91.00
70 73 19 00		WYKLADZINA DRZWI T L	WYBUD/WBUD	2	4	52.00
58 30 19 50		WSPORNIK WEWN DRZWI T L	WYB/WBUD (WYKLADZINA DRZWI WYBUDOWANA)	2	3	39.00
58 64 19 00		USCZELKA DRZWI TYLNA L	ZEWN WYB/WBUD	2	7	91.00
64 54 19 51		SILNIK PODNOSNIKA SZYBY T L	WYB/WBUD (WYKLADZINA DRZWI WYBUDOWANA)	2	1	13.00
64 60 19 50)		SZYBA DRZWI TYL L	WYB/WBUD (WSPORNIK PODZESPOLOW DRZWI I WYKLADZINA WYBUDOWANE)	2	1	13.00
64 82 19 50		SZYBA TROJK DRZWI T L	WYB/WBUD	2	1	13.00
64 65 19 50)		PROWADNICA SZYBY T L	WYB/WBUD	2	1	13.00
57 66 19 ZAX		USCZELKA DRZWI PRZEDNICH P	ZEWNETRZNA	2	7	91.00
70 73 19 00		WYKLADZINA DRZWI T P	WYBUD/WBUD	2	4	52.00
58 30 19 50		WSPORNIK WEWN DRZWI T P	WYB/WBUD (WYKLADZINA DRZWI WYBUDOWANA)	2	3	39.00
58 64 19 00		USCZELKA DRZWI TYLNA P	ZEWN WYB/WBUD	2	7	91.00
64 54 19 51		SILNIK PODNOSNIKA SZYBY T P	WYB/WBUD (WYKLADZINA DRZWI WYBUDOWANA)	2	1	13.00
64 60 19 50)		SZYBA DRZWI TYL P	WYB/WBUD (WSPORNIK PODZESPOLOW DRZWI I WYKLADZINA WYBUDOWANE)	2	1	13.00
64 82 19 50		SZYBA TROJK DRZWI T P	WYB/WBUD	2	1	13.00
64 65 19 50)		PROWADNICA SZYBY T P	WYB/WBUD	2	1	13.00
94 31 55 50		LAMPA TYL L	WYMIENIC (WYBUDOWANA)	2	1	13.00
63 69 55 00)		NAKLADKA ZDERZAKA TYL	WYMIENIC (NAKLADKA WYBUDOWANA)	2	4	52.00
		OBEJMUJE: CZUJNIKI WSPOMAGANIA PARKOWANIA WYB/WBUD				
63 69 43 57		NAKLADKA ZDERZAKA TYL	WIERCIC	2	2	26.00

K A L K U L A C J A N A P R A W Y NR BT-11/0225		08.02.2025		
R O B O C I Z N A B A Z A C Z A S O W A 10 JC=1 RBG		CENA/KL 1	=130.00	PLN/RBG
		CENA/KL 2	=130.00	PLN/RBG
		CENA/KL 3	=130.00	PLN/RBG
NR POZ. PRACY / PRACE NAPRAWCZE POJEDYNCZE SCALONE		KL	JC	OPER. CENA
KOD CZ				
55 90 55 50	(OPERACJA SCALONA) POKRYWA T WYMIANA (WYBUDOWANA)	2	9	117.00
44 05 19 00	OBEJMUJE: WYB/WBUD WSZYSTKICH CZĘSCI KOŁO (KOŁA) PRZ WYB/WBUD	1	2	26.00

51 01 75 ZAX	NADWOZIE - KONSERWACJA PRZESTRZ ZAMKN	3	16	208.00

L A K I E R O W A N I E (według AZT)

PAINT PRICES AS AT : 08.03.2024

KOD CZĘŚCI	OPERACJA	- WST LAKIER CZ WYBUD - 2-WARSTW-UNI	JC
0204	NADWOZIE SUR	LAK NOWA CZĘŚĆ ST 1	263
0283	NAKŁADKA ZDERZAKA P	LAK.NOW.CZ.ST.1 K1R	14
2583	NAKŁADKA ZDERZAKA T	LAK.NOW.CZ.ST.1 K1R	13

MATERIAŁ LAKIERNICZY NA CZĘŚĆ

KOD CZĘŚCI	OKREŚLENIE	KOSZT.MAT.
0204	NADWOZIE SUR LAK NOWA CZĘŚĆ ST 1	11688.13
0283	NAKŁADKA ZDERZAKA P LAK.NOW.CZ.ST.1 K1R	952.59
2583	NAKŁADKA ZDERZAKA T LAK.NOW.CZ.ST.1 K1R	892.64

KOSZTY ROBOCIZNY LAKIERNICZEJ	JC	OPER. CENA
WSPÓŁCZYNNIK 130.00 PLN/RBG		
CZAS LAKIEROWANIA	290	
PRZYGOTOWANIE PRACA GŁ. METAL	27	
PRZYGOTOWANIE PRACA DOD.TWORZYWO	5	
KOŃCOWA ROBOCIZNA LAKIER 10 JC/RBG :	322	4186.00

KOSZTY MATERIAŁU LAKIERNICZEGO	CENA
LAKIEROWANA NOWA CZĘŚĆ	11688.13
LAKIEROWANIE NOWEJ CZĘŚCI STOPIEŃ K1R	1845.23
STAŁA MATERIAŁOWA PRACA GŁ. METAL	278.00
STAŁA MATERIAŁOWA PRACA DOD. TWORZYWO	66.20

C Z Ę Ś C I Z A M I E N N E CENNIK STAN : 01.01.2025 / 01

KOD CZĘŚCI	Z A M I E N N E	NUMER KATALOGOWY	CENA
0204	NADWOZIE SUR	3T5800701	36144.59
0283	NAKŁADKA ZDERZAKA P	3T0807221G	2690.24

KALKULACJA NAPRAWY NR BT-11/0225		08.02.2025	
CZĘŚCI ZAMIENNE		CENNIK STAN : 01.01.2025 / 01	
KOD CZĘŚCI	OKREŚLENIE	NUMER KATALOGOWY	CENA
0293	PROW POWIET SRO ZD P	3T0807093	113.74
0341	ODBOJNIK PRZ	3T0807248A	65.85
0405	CHROM OSŁONA	3T0853633	307.24
0406	OSŁONA KRATY CZOŁOW	3T0853607A	370.65
0419	KRATKA CHŁODNICY	3T0853668A	391.79
0561	REFLEKTOR L KPL	3T1941017E	4080.49
0741	BLOTNIK PRZ L	3T0821021	1210.57
1401	SZYBA CZOŁOWA	3T0845011K	2113.01
1405	APLIKATOR	D 00950025	17.88
1408	APLIKATOR	D 00950025	17.88
1411	ZEST KLEJ SZYBY CZOŁ	D 004660M4	257.64
1413	SZYBA CZOŁOWA PODST	D 00920002	47.15
1415	0.06 L PŁYN CZYSZCZĄCY	D 00940104	37.83
1416	NIĆ TNĄCA	357853999B	66.66
1417	AKTYWATOR	D 181802M1	40.64
1481	DRZWI PRZ L	3T0831055	3877.24
1482	DRZWI PRZ P	3T0831056	3877.24
1509	USZCZ ZE W DRZWI P L	3T0837701	163.33
1510	USZCZ ZE W DRZWI P P	3T0837702	163.33
1781	DRZWI T L	3T5833055	3877.24
1782	DRZWI T P	3T5833056	3877.24
1809	USZCZ ZE W DRZWI T L	3T5839701	143.82
1810	USZCZ ZE W DRZWI T P	3T5839702	143.82
1819	SZYBA DRZWI T L	3T5845205	869.11
1820	SZYBA DRZWI T P	3T5845206	869.11
1897	SZYBA TROJK DRZWI TL	3T5845209AM	1389.43
1898	SZYBA TROJK DRZWI TP	3T5845210AM	1389.43
2583	NAKŁADKA ZDERZAKA T	3T5807421	2958.54
2931	POKRYWA TYLNA DOL	3T5827025A	3584.55
3281	LAMPY TYL ZE W L	3T5945111	625.20
3283	LAMPY TYL WE W L	3T5945107	430.08

KALKULACJA KOŃCOWA		PLN	PLN
ROBOCIZNA BAZA CZASOWA 10 JC = 1 RBG			
RAZEM KL 1	2 JC X	130.00 PLN/RBG	26.00
RAZEM KL 2	271 JC X	130.00 PLN/RBG	3 523.00
RAZEM KL 3	395 JC X	130.00 PLN/RBG	5 135.00
RAZEM ROBOCIZNA			8 684.00
KOSZTY DODATKOWE			
KONS. PROFILI ZAMKN			
TOTAL CL 3	16 JC X	130.00 PLN/RBG	208.00
RAZEM KOSZTY DODATKOWE			208.00
LAKIEROWANIE			
KOSZTY ROBOCIZNY		4 186.00	
KOSZTY MATERIAŁU		13 877.56	
RAZEM LAKIEROWANIE			18 063.56
CZĘŚCI ZAMIENNE			
NORMALIA (2.0%)		76 212.56	
		1 524.25	
RAZEM CZĘŚCI ZAMIENNE			77 736.81
KOSZTY NAPRAWY BEZ VAT			104 692.37
VAT 23.00 %			24 079.25
KOSZTY NAPRAWY Z VAT			128 771.62

OBJAŚNIENIA:

CENY CZĘŚCI-CENY PRODUC./IMPORT.

NR KATALOG. NIE ZAWSZE NR ZAMÓWIENIA

CENY CZĘŚCI ZAM = CENY SUGEROWANE PR

ZAX=CZAS PRACY USTALONY PRZEZ AUDATE

(C) ALL RIGHTS TO THE PAINT CALCULATION SYSTEM (AZT Lack) ARE RESERVED BY AZ

T AUTOMOTIVE GMBH

* = WPROWADZONE PRZEZ UŻYTKOWNIKA

KN = BEZ KODU CZĘŚCI/NR POZ. CENNIKA

)=UDZIAŁY CZASU OBJĘTE W INNEJ POZYC

LICENCJA 31091500

STRONA KONTROLNA NR BT-11/0225 08.02.2025

SYGNATURA bez numeru

MARKA SKODA SUPERB II (3T) ELEGANCE
 NUMER VIN TMBAB93T999037758 NR REJ. WI 4666K KOD TYPU 56 20 04

NR UŻYTK./RZECZOZNAWCY : 310915 31091500 CLASSDIRECT REL 23.09
 WERSJA NUMER 50.2309.01

DATA WYLICZENIA : 08.02.2025

KODY WERSJI WYPOSAŻENIA

- WERSJA Z NR NADWOZIA : A7 F2 F7 F9 G6 G7 G8 G9 H2 H6 I1 I2 I5 I7 I8 J5
 K1 K3 K4 K9 L2 L3 L5 M1 M7 M8 N1 P4 Q6 R2 S4 T7
 T9 U2 V1 V3 V5 V6 V9 W4 X3 X4 Z1 Z2 Z7 09

- WERSJA WYPOSAŻENIA : A7 F2 F7 F9 G6 G7 G8 G9 H2 H6 I1 I2 I5 I7 I8 J5
 K1 K3 K4 K9 L2 L3 L5 M1 M7 M8 N1 P4 Q6 R2 S4 T7
 T9 U2 V1 V3 V5 V6 V9 W4 X3 X4 Y7 Z1 Z2 Z8

- FAŁSZYWE KODY : 09

- USUNIĘTE WERSJE WYPOSAŻ.: Z7 NOWE CZĘŚCI WYBUDOW

- DODANE WERSJE WYPOSAŻ. : Y7 WST LAKIER CZ WYBUD Z8 2-WARSTW-UNI

CZĘŚCI ZAMIENNE/LAKIEROWANIE

- RODZ.OPER./NR KODU/INFO : HE 0204 EL / E 1411 ----> E 1408 X
 E 1401 ----> E 1411 X / E 1411 ----> E 1415 X
 H 0204 LO / H 0741 LO / H 1481 LO / H 1482 LO
 H 1781 LO / H 1782 LO / H 2931 LO
 E 1401 ----> E 1413 Z / E 1411 ----> E 1416 Z
 E 1481 ----> E 1509 Z / E 1482 ----> E 1510 Z
 E 1781 ----> E 1809 Z / E 1782 ----> E 1810 Z
 E 2583 ----> N 3281 EL / E 2583 ----> N 3282 EL
 E 1413 ----> E 1417 Z / E 0741 ----> LE 0741 EL
 E 1481 ----> LE 1481 EL / E 1482 ----> LE 1482 EL
 E 1781 ----> LE 1781 EL / E 1782 ----> LE 1782 EL
 E 2931 ----> LE 2931 EL / L 0221 EL

STAWKI GODZINOWE

- BAZA CZASOWA : 10 JC=1 RBG
 - MECH-BLACH. : 130.00 PLN/RBG 130.00 PLN/RBG
 130.00 PLN/RBG
 - LAKIEROWANIE - AZT : 130.00 PLN/RBG

KODY WARUNKOWE RF

- KODY AKTYWNE : 51 100.00

CZĘŚCI ZAM.

- DATA CEN CZĘŚCI ZAM. : 01.01.2025
 - DATA CEN CZĘŚCI MASTERA: 01.01.2025

LAKIEROWANIE

PAINT PRICE DATE : 08.03.2024
 - RODZ OPER./KOD CZĘŚCI : LE 0204 / LE10283 / LE12583

ILOŚĆ POZYCJI

NA PODSTAWIE SYSTEMU AUDATEX

STRONA KONTROLNA NR BT-11/0225

08.02.2025

- UJĘTYCH : 35
- MUTACJI :

PODSUMOWANIE KALKULACJI

ROBOC: 8 684.00 DODAT: 208.00 LAK : 18 063.56 CZEŚ: 77 736.81
NAPR:104 692.37 VAT : 24 079.25 NAPR:128 771.62

DANE SZCZEGÓŁOWE :

E 0283	E 0561	E 0419	E 0341	E 0293
E 0741	H 0741	L 0221	E 0204	H 0204
HE 0204 25	E 1401	E 0405	E 0406	E 1405
E 1408	E 1411	E 1415	E 1819	E 1897
E 3281	E 3283	E 2583	E 1820	E 1898
E 1782	H 1782	E 1781	H 1781	E 1481
H 1481	E 1482	H 1482	E 2931	H 2931

911

NA PODSTAWIE SYSTEMU AUDATEX

ARKUSZ USTALENIA WARTOŚCI POJAZDU W STANIE USZKODZONYM

do opinii nr: **BT-11/02/2025**

z dnia: 2025/02/08

Rzeczoznawca : mgr inż. Jerzy Szymański CRS 351/04/07/10/13/16/19

Właściciel: Komenda Wojewódzka Państwowej Straży Pożarnej w Warszawie

Adres: ul. Domaniewska 40, 02-672 Warszawa

Zadanie: Określenie wartości rynkowej pojazdu przed szkodą oraz jego wartości w stanie uszkodzonym

DANE IDENTYFIKACYJNE POJAZDU

Dane: [O] I-2025

Marka: SKODA

Rok produkcji: 2009

Model: Superb II 1.8 MR`08 E5

Wersja: Elegance

Nr rejestracyjny: WI 4666K

Rodzaj pojazdu: Samochód osobowy

Nr IE: 034-01359

Wartość pojazdu nieuszkodzonego (założony wiek pojazdu jak w dniu wyceny - 187 mies.)

20 900 PLN

Współczynnik amortyzacji pojazdu

0,25

CZĘŚCI DO WYMIANY

Lp.	Nazwa elementu	Lewy/Prawy
1 Nadwozie lakierowane		
1	Pokrywa przednia	
2	Błotnik przedni	LiP
3	Drzwi boczne przednie	LiP
4	Drzwi boczne tylne	LiP
5	Pokrywa tylna	
6	Błotnik tylny	LiP
7	Pas tylny kpl.	
8	Przegroda czołowa kpl.	
9	Wzmocnienie boczne z podłużnicą	LiP
10	Wzmocnienie czołowe kpl.	
11	Słupek przedni	LiP
12	Słupek środkowy	LiP
13	Próg kpl.	LiP
14	Płyta podłogowa kpl.	
15	Dach kpl.	
16	Szkielet błotnika tylnego z wnęką koła kpl.	LiP
17	Podłoga bagażnika ze wzmocnieniem (podłużnicami)	
2 Wyposażenie nadwozia		
18	Zderzak przedni kpl.	
19	Reflektor kpl.	L
20	Krata wlotu powietrza kpl.	
21	Zderzak tylny kpl.	
22	Lampa zespolona tylna kpl.	L
23	Lusterko boczne zewnętrzne	LiP
24	Wykładzina dachu (podsufitka)	
25	Pas bezpieczeństwa przedni z napinaczem	LiP
26	Szyba przednia	
27	Szyba drzwi bocznych (dodatkowych) tylnych	LiP

WYCENA ZESPOŁÓW POJAZDU

Lp.	Nazwa zespołu	Udział [%]	Zniszczenie [%]	Wart. poz. zesp. [PLN]
1	Nadwozie lakierowane	17	100	0
2	Wyposażenie nadwozia	44	10	8 276
3	Silnik z osprzętem	18	0	3 762

4 Układ napędowy	6	0	1 254
5 Zawieszenie przednie z układem kierowniczym	6	0	1 254
6 Zawieszenie tylne	4	0	836
7 Reszta	5	0	1 045
Bazowa wartość głównych zespołów pojazdu			16 427 PLN

KOSZT NAPRAWY NETTO

			ASO
Stawka mech. / blacharska		180,00 PLN/rbg	
Stawka lakiernicza		180,00 PLN/rbg	
Urealnienie (zmniejszenie) cen części		0,0 %	
Części plus normalia		77 736,81 PLN	
Robocizna		18 108,00 PLN	
Materiały lakiernicze i inne		13 877,56 PLN	
RAZEM		109 722,37 PLN	

WYLICZENIE WARTOŚCI POJAZDU W STANIE USZKODZONYM

Metoda zredukowanego kosztu naprawy

Wartość pojazdu nieuszkodzonego przy założonym wieku			20 900 PLN
Pełny koszt naprawy	134 959 PLN		
Współczynnik redukcji kosztu części	0,30		
Współczynnik redukcji pozostałych składników naprawy	0,65		
Współczynnik zmiany kosztu naprawy	1,08		
Zredukowany koszt naprawy	58 598 PLN		0 PLN

Metoda stopnia uszkodzenia

Wartość pojazdu nieuszkodzonego przy założonym wieku			20 900 PLN
Stopień uszkodzenia	0,2140		16 427 PLN
Współczynnik stopnia uszkodzenia	0,54		8 870 PLN
Współczynnik uszkodzeń ukrytych	0,92		8 160 PLN
Współczynnik zbywalności pojazdu uszkodzonego	0,21		1 714 PLN

PODSUMOWANIE

Wartość pojazdu uszkodzonego określona: Metodą stopnia uszkodzenia.		1 714 PLN
Współczynnik ekspercki	0,80	1 371 PLN

Komentarz

Zmiana współczynnika z uwagi na możliwości wystąpienia dodatkowych uszkodzeń zespołu napędowego.

WARTOŚĆ RYNKOWA BRUTTO PO ZAOKRĄGLENIU		20 900 PLN
Zaokrąglona wartość pojazdu uszkodzonego		1 400 PLN
Różnica wartości pojazdu przed i po szkodzie		19 500 PLN
Współczynnik kosztu naprawy wzg. wartości rynkowej		6,46

Warszawa, dnia 2025/02/08

Rzecznawca samochodowy
certyfikat nr CRS 351/04/07/10/13/16/19/22,
RS 0959
z zakresu techniki samochodowej i wypadków
drogowych

mgr inż. Jerzy Szymański

Wydając niniejszą ocenę techniczną rzeczoznawca zastrzega się, że nie bierze odpowiedzialności za wady ukryte przedmiotu oceny.