MAPA PRZEGLĄDOWA DRZEWOSTANÓW

NADLEŚNICTWO

MILICZ

OBRĘB

KUBRYK

REGIONALNA DYREKCJA LASÓW PAŃSTWOWYCH WE WROCŁAWIU

Stan na 01.01.2026

POWIERZCHNIA 8461,49 ha (8461,2306 ha)

współwłasność 1,5400 ha

Skala 1:25 000

500 250 0 500 1 000 1 500 2 000 2 500 m

Układ współrzędnych „PL-1992"

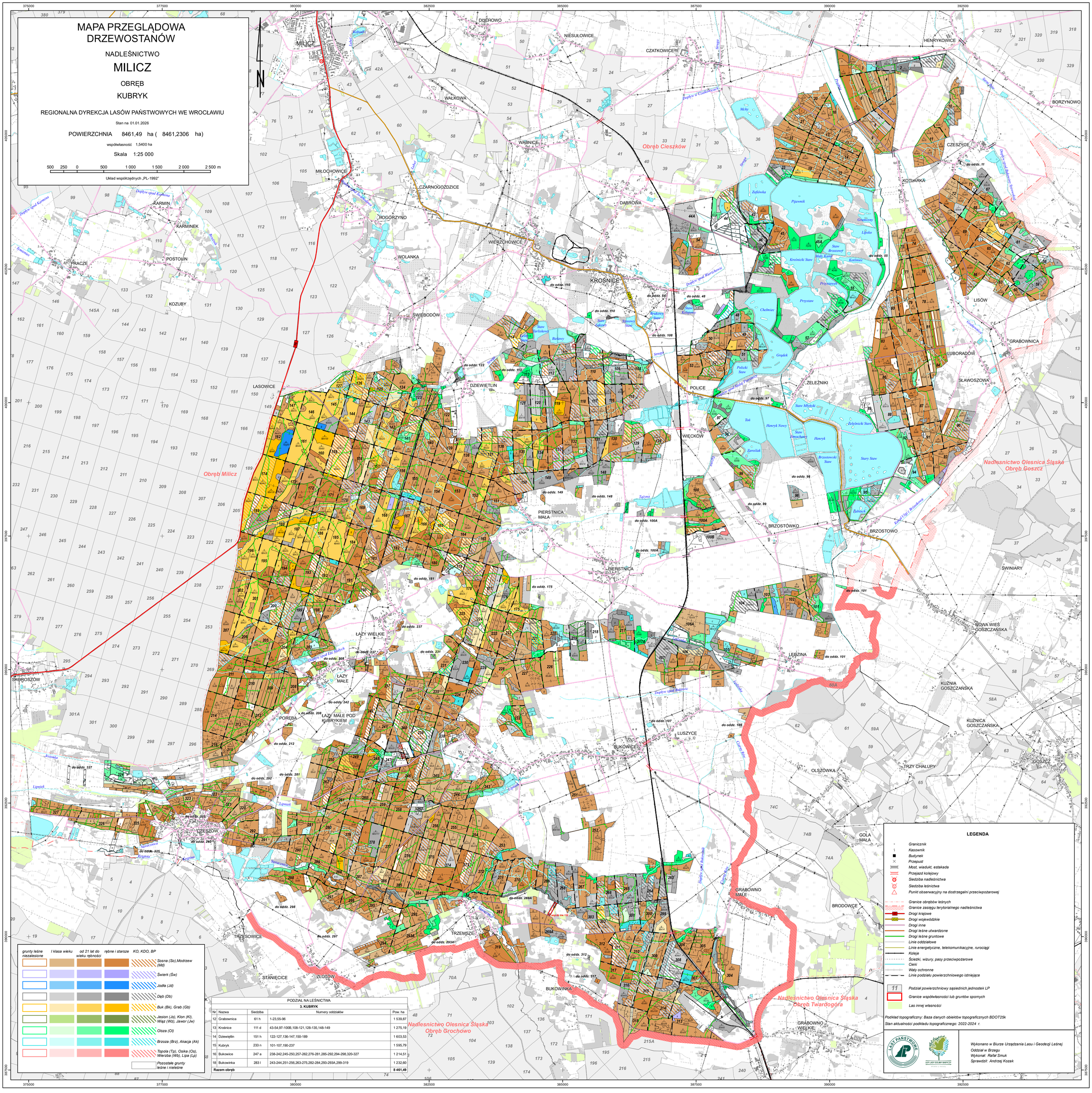

grunty leśne niezalesione	I klasa wieku	od 21 lat do wieku rębności	rębne i starsze	KO, KDO, BP
				Sosna (So),Modrzew (Md)
				Świerk (Św)
				Jodła (Jd)
				Dąb (Db)
				Buk (Bk), Grab (Gb)
				Jesion (Js), Klon (Kl), Wiąz (Wz), Jawor (Jw)
				Olsza (Ol)
				Brzoza (Brz), Akacja (Ak)
				Topola (Tp), Osika (Os), Wierzba (Wb), Lipa (Lp)
				Pozostałe grunty leśne i nieleśne

PODZIAŁ NA LEŚNICTWA

3. KUBRYK

Nr	Nazwa	Siedziba	Numery oddziałów	Pow. ha
12	Grabownica	61 h	1-23,55-96	1 539,87
13	Krośnice	111 d	43-54,97-100B,108-121,128-135,148-149	1 275,19
14	Dziewiętlin	151 h	122-127,136-147,150-189	1 603,53
15	Kubryk	233 n	101-107,190-237	1 595,79
16	Bukowice	247 a	238-242,245-250,257-262,276-281,285-292,294-298,320-327	1 214,51
18	Bukowinka	283 l	243-244,251-256,263-275,282-284,293-293A,299-319	1 232,60
	Razem obręb			**8 461,49**

LEGENDA

- Granicznik
- Kasownik
- Budynek
- Przepust
- Most, wiadukt, estakada
- Przejazd kolejowy
- Siedziba nadleśnictwa
- Siedziba leśnictwa
- Punkt obserwacyjny na dostrzegalni przeciwpożarowej
- Granice obrębów leśnych
- Granice zasięgu terytorialnego nadleśnictwa
- Drogi krajowe
- Drogi wojewódzkie
- Drogi inne
- Drogi leśne utwardzone
- Drogi leśne gruntowe
- Linie oddziałowe
- Linie energetyczne, telekomunikacyjne, rurociągi
- Koleje
- Ścieżki, wizury, pasy przeciwpożarowe
- Cieki
- Wały ochronne
- Linie podziału powierzchniowego istniejące
- 11 Podział powierzchniowy sąsiednich jednostek LP
- Granice współwłasności lub gruntów spornych
- Las innej własności

Podkład topograficzny: Baza danych obiektów topograficznych BDOT25k

Stan aktualności podkładu topograficznego: 2022-2024 r.

Wykonano w Biurze Urządzania Lasu i Geodezji Leśnej
Oddział w Brzegu
Wykonał: Rafał Smuk
Sprawdził: Andrzej Kozak