



ZINTEGROWANY SYSTEM ROLNICZEJ INFORMACJI RYNKOWEJ

(podstawa prawna: ustawa z dnia 30 marca 2001 r. o rolniczych badaniach rynkowych -
Dz. U. Nr 42, poz. 471, z późn. zm.)

RYNEK MIĘSA WIEPRZOWEGO

NR 34/2024

29 sierpnia 2024 r.

Notowania za okres: 19.08.2024 r. – 25.08.2024 r.

Biuletyn tygodniowy.

Informacje zamieszczane w niniejszym biuletynie przekazywane są przez podmioty włączone do Zintegrowanego Systemu Rolniczej Informacji Rynkowej (ZSRIR).

Podstawy prawne:

- ustawa z dnia 30 marca 2001 r. o rolniczych badaniach rynkowych (Dz.U. 2015, poz. 1160 – tekst jednolity);
- rozporządzenie Ministra Rolnictwa i Rozwoju Wsi z dnia 8 marca 2021 r. w sprawie zbieranych danych rynkowych (Dz. U. z 2021 r., poz. 589).

Spis treści

| | |
|---|-----------|
| 1. Zakup świń rzeźnych | 3 |
| 1.1. Średnie ceny netto zakupu tuczników wg EUROP w Polsce i regionach | 3 |
| 1.2. Średnie ceny netto zakupu świń rzeźnych wg wagi żywej | 4 |
| 1.3. Struktura zakupu świń rzeźnych w Polsce wg klasyfikacji EUROP | 5 |
| 1.4. Roczne zmiany średniej ceny zakupu świń rzeźnych wg klasyfikacji EUROP i żywca wieprzowego [MPC] | 5 |
| 1.5. Roczne zmiany średniej ceny sprzedaży półtuszy wieprzowych (bez Vat) przeznaczonych na rynek krajowy | 5 |
| 2. Sprzedaż wieprzowiny | 6 |
| 2.1. Średnie ceny sprzedaży półtuszy wieprzowych w Polsce i makroregionach | 6 |
| 2.2. Średnie ceny sprzedaży mięsa wieprzowego w zakładach w Polsce | 6 |
| 2.3. Średnie ceny zakupu mięsa wieprzowego przez sieci handlowe w Polsce | 7 |
| 2.4. Graficzna prezentacja cen sprzedaży w zakładach i cen zakupu w sieciach handlowych | 7 |
| 3. Graficzne prezentacje cen zakupu i sprzedaży na rynku wieprzowiny | 8 |
| 4. Miesięczne i roczne analizy cen | 9 |
| 5. Średnie ceny zakupu trzody chlewnej w Polsce i w UE - kl. E | 12 |
| 6. Pogłowie trzody chlewnej według stanu w grudniu 2023 roku (dane wstępne) Źródło: dane GUS | 13 |
| 7. Handel zagraniczny wieprzowiną – trzodą żywą i mięsem wieprzowym | 14 |

Dodatkowe informacje

Badanie cen zakupu i sprzedaży w zakładach mięsnych prowadzone jest na reprezentatywnej próbie. Ceny zakupu rejestrowane są wg klas jakości handlowej EUROP zgodnie z rozporządzeniem Parlamentu Europejskiego i Rady (UE) nr 1308/2013 z dnia 17 grudnia 2013 r. ustanawiającego wspólną organizację rynków produktów rolnych oraz uchylającego rozporządzenia Rady (EWG) nr 922/72, (EWG) nr 234/79, (WE) nr 1037/2001 i (WE) nr 1234/2007 (Dz. Urz. UE L 347 z 20.12.2013, str. 671) i rozporządzeniem Komisji (WE) nr 1249/2008 z dnia 10 grudnia 2008 r. r. ustanawiającym szczegółowe zasady wdrożenia wspólnotowych klasyfikacji tusz wołowych, wieprzowych i baranich oraz raportowania ich cen (Dz. U. Nr L 337 z 16.12.2008, str. 3, z późn.zm.) oraz rozporządzeniem Ministra Rolnictwa i Rozwoju Wsi z dnia 30 kwietnia 2018 r. w sprawie szczegółowych warunków ustalania i sposobu oznaczania klas jakości handlowej tusz wieprzowych oraz tusz wołowych (Dz.U. 2018, poz. 934).

Ceny zakupu zbierane są dla masy poubojowej schłodzonej.

Ceny zakupu i sprzedaży nie zawierają podatku VAT.

Daty prezentowane w tabelach oznaczają ostatni dzień analizowanego tygodnia (poniedziałek - niedziela).

1. Zakup świń rzeźnych

1.1. Średnie ceny netto zakupu tuczników wg EUROP w Polsce i regionach

| SKUP | | | | | | | | |
|---|-------------|------------|------------|------------|----------------------|------|------------------------------------|---------------------------|
| Klasa półtuszy wieprzowych wg EUROP | CENA [zł/t] | | | | Zmiana cen [%] | % | Średnia masa tuszy [kg/szt.] | Struktura skupu [%] |
| | [MS] | | [MPC] | | | | | |
| | 25.08.2024 | 18.08.2024 | 25.08.2024 | 18.08.2024 | | | | |
| 1 | 2 | 3 | 4 | 5 | 6 | 11 | 15 | 16 |
| POLSKA | | | | | | | | |
| klasa S | 9 065 | 9 058 | 8 887 | 8 880 | 0,1 | 61,6 | 94,6 | 51,3 |
| klasa E | 8 954 | 8 956 | 8 778 | 8 780 | 0,0 | 58,1 | 95,6 | 41,0 |
| klasa U | 8 601 | 8 598 | 8 432 | 8 429 | 0,0 | 53,2 | 96,9 | 6,3 |
| klasa R | 8 321 | 8 226 | 8 158 | 8 065 | 1,2 | 48,2 | 98,4 | 1,2 |
| klasa O | 7 767 | 7 570 | 7 615 | 7 422 | 2,6 | 43,2 | 99,0 | 0,2 |
| klasa P | * | * | * | * | * | * | * | * |
| S-P Razem | 8 978 | 8 975 | 8 802 | 8 799 | 0,0 | 59,4 | 95,2 | 100,0 |
| REGION PÓŁNOCNY | | | | | | | | |
| klasa S | 9 164 | 9 152 | 8 985 | 8 972 | 0,1 | 61,6 | 94,1 | 54,1 |
| klasa E | 9 028 | 9 032 | 8 851 | 8 855 | 0,0 | 58,2 | 95,1 | 37,6 |
| klasa U | 8 531 | 8 549 | 8 364 | 8 382 | -0,2 | 53,1 | 95,2 | 7,0 |
| klasa R | 8 186 | 8 170 | 8 025 | 8 010 | 0,2 | 48,2 | 97,0 | 1,2 |
| klasa O | | * | * | * | * | * | * | * |
| klasa P | | * | * | * | * | * | * | * |
| S-P Razem | 9 055 | 9 051 | 8 877 | 8 874 | 0,0 | 59,5 | 94,6 | 100,0 |
| REGION ŚRODKOWO-WSCHODNI | | | | | | | | |
| klasa S | 9 060 | 9 060 | 8 882 | 8 882 | 0,0 | 61,6 | 94,9 | 53,2 |
| klasa E | 8 985 | 8 970 | 8 809 | 8 794 | 0,2 | 58,3 | 95,2 | 41,2 |
| klasa U | 8 685 | 8 641 | 8 515 | 8 471 | 0,5 | 53,2 | 96,4 | 4,8 |
| klasa R | 8 420 | 8 320 | 8 255 | 8 157 | 1,2 | 48,2 | 97,8 | 0,7 |
| klasa O | 7 991 | 7 929 | 7 834 | 7 773 | 0,8 | 43,0 | 98,8 | 0,1 |
| klasa P | * | * | * | * | * | * | * | * |
| S-P Razem | 9 005 | 8 994 | 8 828 | 8 817 | 0,1 | 59,7 | 95,1 | 100,0 |
| REGION POŁUDNIOWO-WSCHODNI | | | | | | | | |
| klasa S | 8 975 | 8 927 | 8 799 | 8 752 | 0,5 | 62,0 | 94,9 | 55,6 |
| klasa E | 8 827 | 8 799 | 8 654 | 8 626 | 0,3 | 58,1 | 96,3 | 37,0 |
| klasa U | 8 520 | 8 487 | 8 353 | 8 321 | 0,4 | 53,2 | 98,0 | 6,3 |
| klasa R | 8 231 | 8 215 | 8 070 | 8 053 | 0,2 | 48,0 | 100,8 | 1,0 |
| klasa O | 7 654 | 8 133 | 7 504 | 7 974 | -5,9 | 43,2 | 101,9 | 0,1 |
| klasa P | * | * | * | * | * | * | * | * |
| S-P Razem | 8 881 | 8 848 | 8 707 | 8 675 | 0,4 | 59,8 | 95,7 | 100,0 |
| REGION ZACHODNI | | | | | | | | |
| klasa S | 9 027 | 9 047 | 8 850 | 8 869 | -0,2 | 61,4 | 94,5 | 44,6 |
| klasa E | 8 913 | 8 942 | 8 738 | 8 767 | -0,3 | 57,9 | 96,4 | 45,3 |
| klasa U | 8 608 | 8 630 | 8 439 | 8 461 | -0,3 | 53,2 | 98,0 | 7,8 |
| klasa R | 8 356 | 8 207 | 8 192 | 8 046 | 1,8 | 48,2 | 98,7 | 2,0 |
| klasa O | 7 693 | 7 294 | 7 542 | 7 151 | 5,5 | 43,1 | 99,2 | 0,3 |
| klasa P | * | * | * | * | * | * | * | * |
| S-P Razem | 8 924 | 8 947 | 8 749 | 8 771 | -0,3 | 58,9 | 95,7 | 100,0 |

*masa schłodzona [MPS]; -masa poubojowa ciepła [MPC]

Tygodniowy ubój świń rzeźnych w ubojniach monitorowanych w ramach ZSRIR wyniósł 249 541 szt.

Wykorzystanie możliwe wyłącznie z dokładnym podaniem źródła.

Makroregiony skupu świń rzeźnych wg EUROP

Makroregion Północny: województwa - kujawsko-pomorskie, pomorskie, warmińsko-mazurskie.

Makroregion Środkowo-wschodni: województwa - łódzkie, mazowieckie, podlaskie.

Makroregion Południowo-wschodni: województwa - lubelskie, małopolskie, podkarpackie, śląskie, świętokrzyskie.

Makroregion Zachodni: województwa - dolnośląskie, lubuskie, opolskie, wielkopolskie, zachodnio-pomorskie.

1.2. Średnie ceny netto zakupu świń rzeźnych wg wagi żywej

| CENA [zł/kg] | | | |
|----------------------------|------------|------------|-------------------------------|
| MAKROREGIONY | 25.08.2024 | 18.08.2024 | Tygodniowa zmiana ceny [%] |
| POLSKA | 6,87 | 6,86 | 0,0 |
| REGION PÓŁNOCNY | 6,92 | 6,92 | 0,0 |
| REGION ŚRODKOWO-WSCHODNI | 6,89 | 6,88 | 0,1 |
| REGION POŁUDNIOWO-WSCHODNI | 6,79 | 6,77 | 0,4 |
| REGION ZACHODNI | 6,82 | 6,84 | -0,3 |

*Obliczane na podstawie cen za świnię wg masy poubojowej ciepłej (MPC) przy użyciu współczynnika wydajności rzeźnej podawanego przez GUS (0,78);

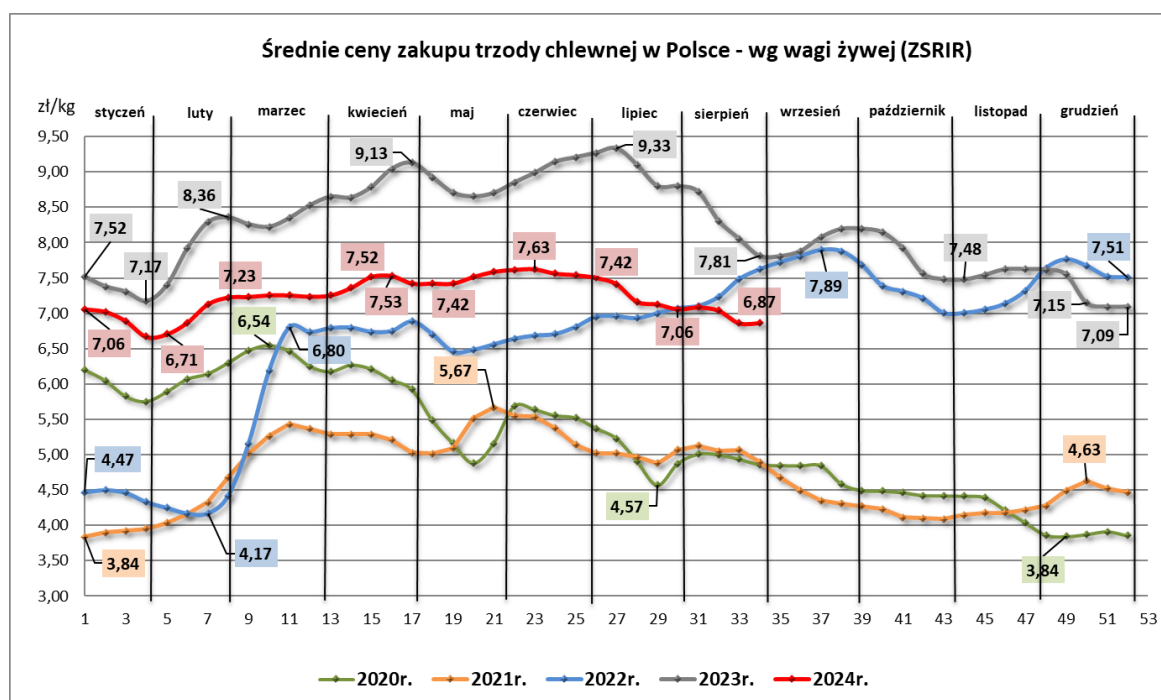

1.3. Struktura zakupu świń rzeźnych w Polsce wg klasyfikacji EUROP

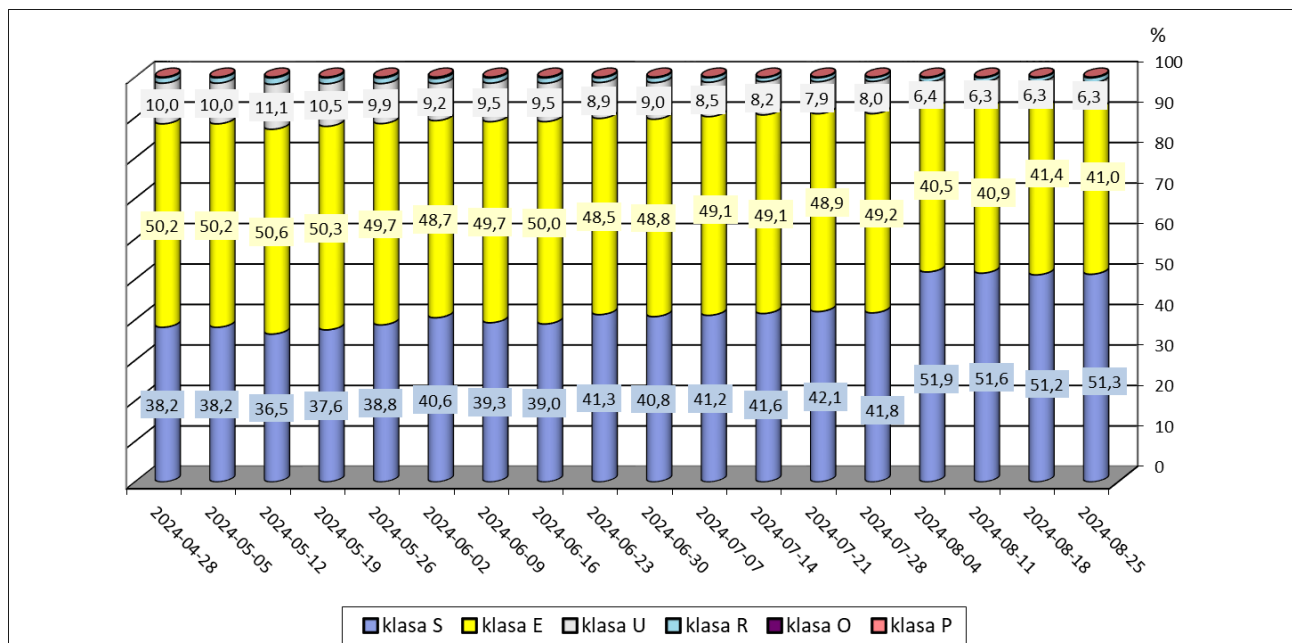

1.4. Roczne zmiany średniej ceny zakupu świń rzeźnych wg klasyfikacji EUROP i żywca wieprzowego [MPC]

| POLSKA | CENA | | Roczna zmiana ceny [%] |
|-----------|---------------|------------|---------------------------|
| | [MPC] zł/tonę | | |
| | 25.08.2024 | 27.08.2023 | |
| klasa S | 8 887 | 10 101 | -12,0 |
| klasa E | 8 778 | 10 022 | -12,4 |
| klasa U | 8 432 | 9 658 | -12,7 |
| klasa R | 8 158 | 9 284 | -12,1 |
| klasa O | 7 615 | 8 451 | -9,9 |
| klasa P | * | * | * |
| S-P Razem | 8 802 | 10 016 | -12,1 |

1.5. Roczne zmiany średniej ceny sprzedaży półtuszy wieprzowych (bez Vat) przeznaczonych na rynek krajowy

| CENY SPRZEDAŻY - PÓŁTUSZE WIEPRZOWE | | | |
|-------------------------------------|----------------|------------|------------------------|
| MAKROREGIONY | CENA [zł/tonę] | | Roczna zmiana ceny [%] |
| | 25.08.2024 | 27.08.2023 | |
| POLSKA | 10 048 | 11 518 | -12,8 |
| Południowo-wschodni | 10 118 | 11 001 | -8,0 |
| Północny | * | * | * |
| Środkowo-wschodni | 10 231 | 11 586 | -11,7 |
| Zachodni | 9 969 | 11 531 | -13,5 |

2. Sprzedaż wieprzowiny

2.1. Średnie ceny sprzedaży półtuszy wieprzowych w Polsce i makroregionach

| CENY SPRZEDAŻY - PÓŁTUSZE WIEPRZOWE | | | |
|-------------------------------------|-------------|------------|-------------------------------|
| MAKROREGIONY | CENA [zł/t] | | Tygodniowa zmiana ceny [%] |
| | 25.08.2024 | 18.08.2024 | |
| PÓŁTUSZE WIEPRZOWE | | | |
| POLSKA | 10 048 | 10 116 | -0,7 |
| południowo-wschodni | 10 118 | 10 112 | 0,1 |
| północny | * | * | * |
| środkowo-wschodni | 10 231 | 10 474 | -2,3 |
| zachodni | 9 969 | 9 985 | -0,2 |

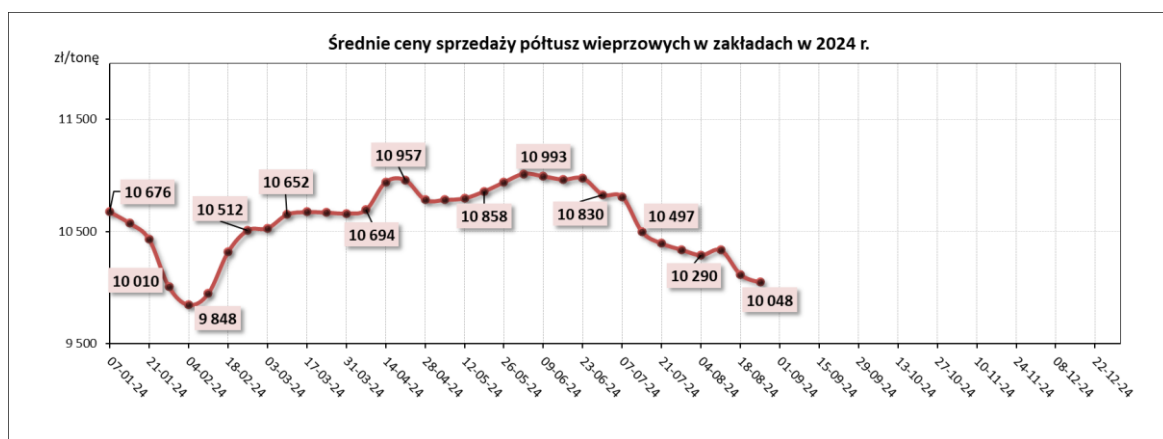

2.2. Średnie ceny sprzedaży mięsa wieprzowego w zakładach w Polsce

| Towar | CENA [zł/tonę] | | |
|----------------------------|----------------|------------|---------------------------|
| | 25.08.2024 | 18.08.2024 | Tygodniowa zmiana ceny |
| schab środkowy bez kości | 17 923 | 18 125 | -1,1% |
| schab środkowy z kością | 17 848 | 16 571 | 7,7% |
| szynka wieprzowa 4D | 14 819 | 14 752 | 0,5% |
| szynka wieprzowa z kością | 9 882 | 9 921 | -0,4% |
| łopatka wieprzowa 4D | 13 372 | 13 488 | -0,9% |
| boczek z/kością+z/s+z/tł | 12 509 | 12 644 | -1,1% |
| boczek bez/kości+ z/s+z/tł | 14 951 | 15 139 | -1,2% |
| szynka gotowana | 25 785 | 27 935 | -7,7% |
| mięso mielone | 15 072 | 15 746 | -4,3% |

2.3. Średnie ceny zakupu mięsa wieprzowego przez sieci handlowe w Polsce

| Towar: | Cena w zł/tonę | | Zmiana [%] |
|-----------------|----------------|------------|------------|
| | 25.08.2024 | 18.08.2024 | |
| konfekcjonowane | | | |
| mięso mielone | 14 267 | 15 167 | -5,9 |
| schab bez kości | 17 631 | 17 602 | 0,2 |
| schab z kością | * | * | -- |
| luzem | | | |
| mięso mielone | * | * | -- |
| schab bez kości | 18 743 | 18 447 | 1,6 |
| schab z kością | * | * | -- |

2.4. Graficzna prezentacja cen sprzedaży w zakładach i cen zakupu w sieciach handlowych

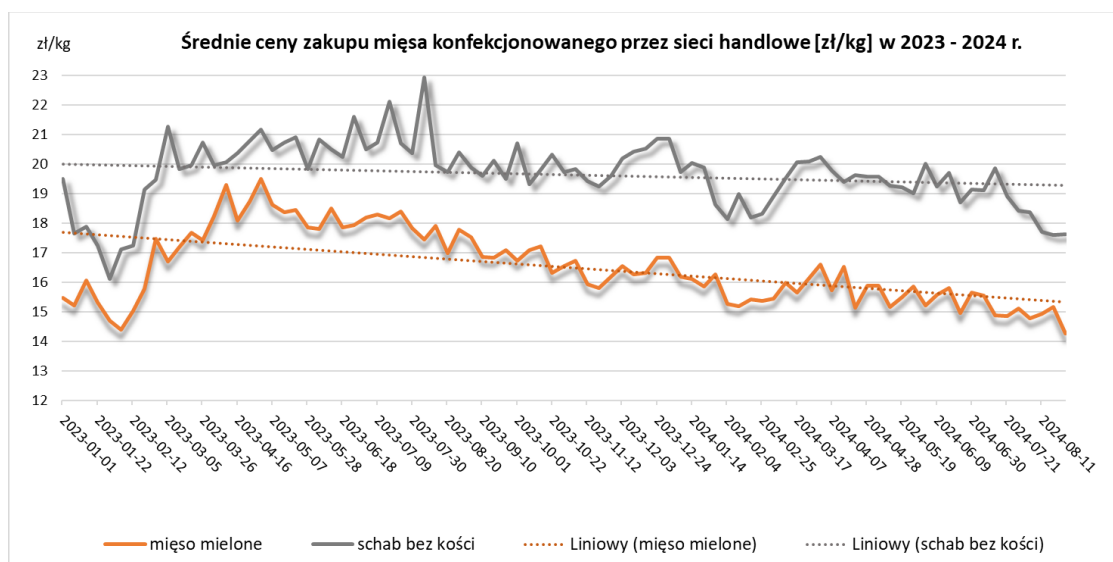
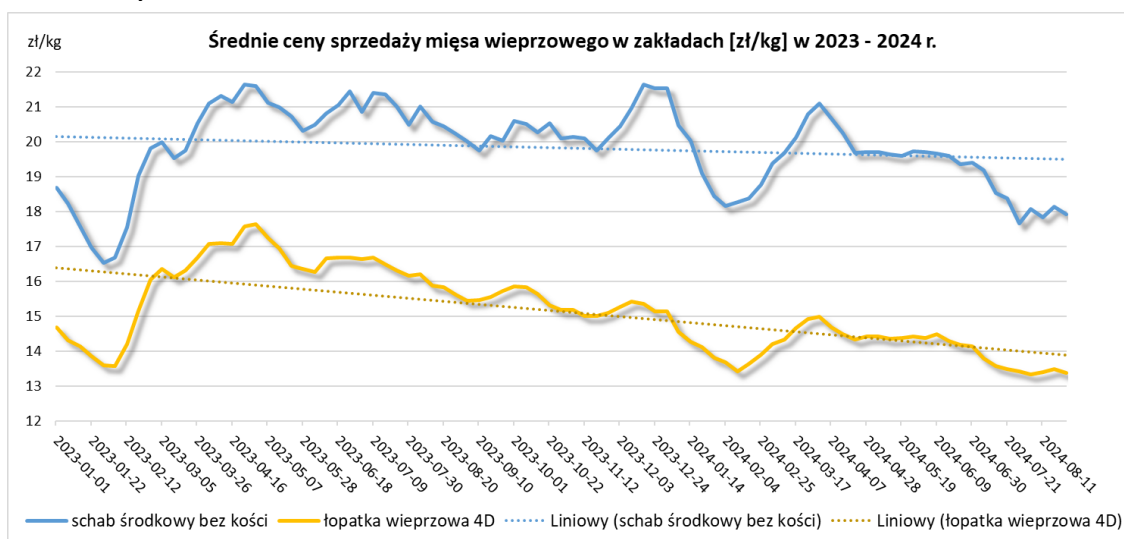

3. Graficzne prezentacje cen zakupu i sprzedaży na rynku wieprzowiny

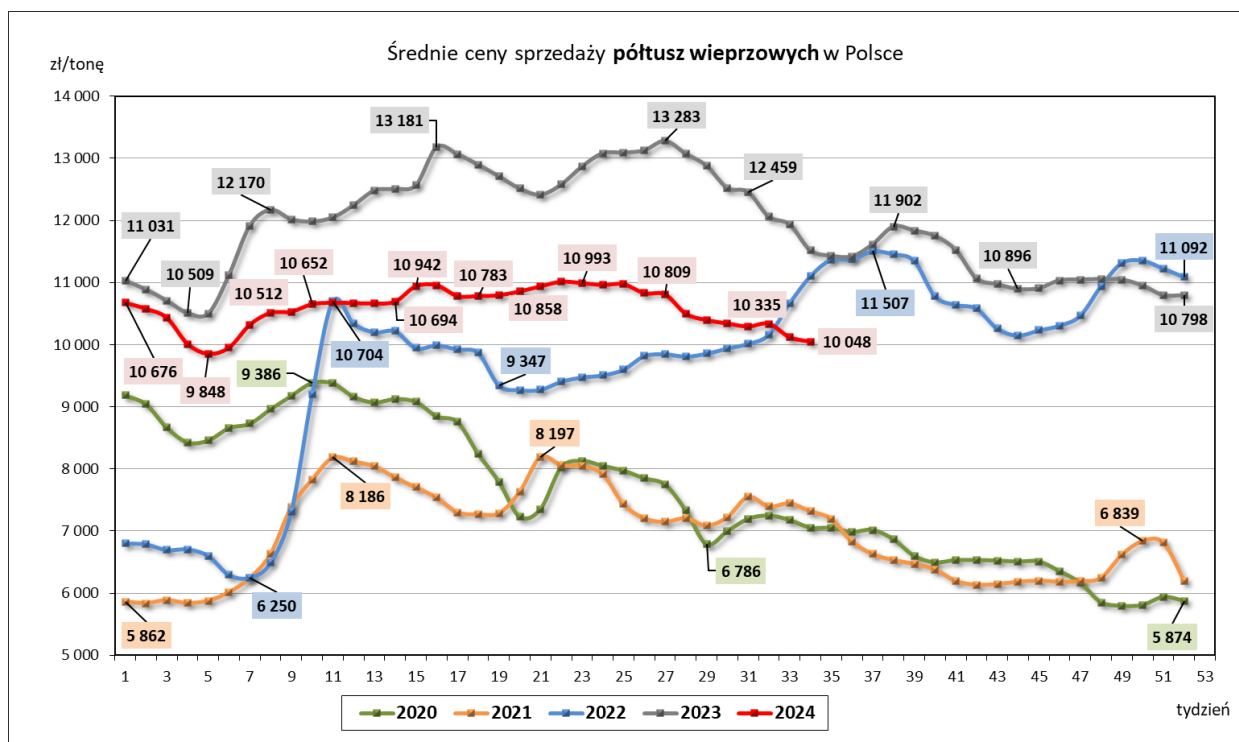
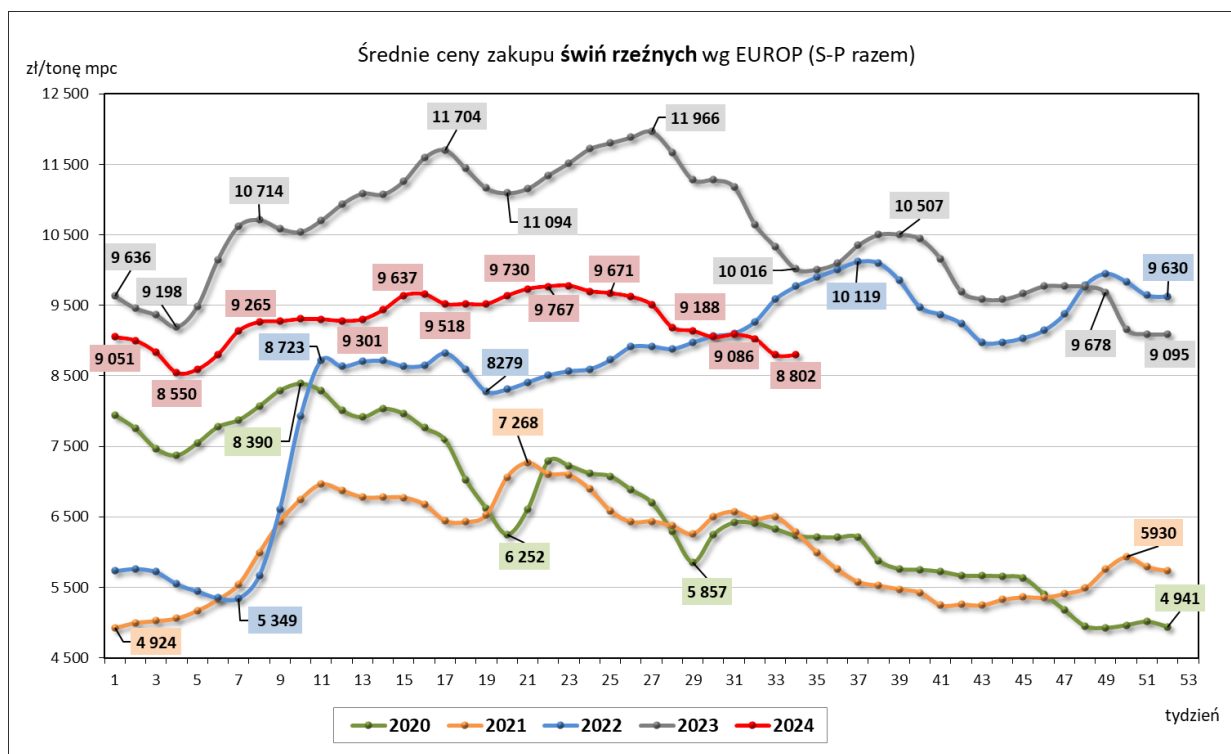

4. Miesięczne i roczne analizy cen

Zestawienie średnich miesięcznych cen rynkowych zakupu tuczników ubitych w czerwcu i lipcu 2024 r.

| ZAKUP | | | | | | | | |
|-------------------------------------|-------------|---------------|-------------|---------------|-------------------|-----------------|------------------------------|-----------------|
| Klasa półtuszy wieprzowych wg EUROP | CENA [zł/t] | | | | Zmiana cen [%] | % mięsa w tuszy | Średnia masa tuszy [kg/szt.] | Struktura skupu |
| | [MS] | | [MPC] | | | | | |
| | lipiec 2024 | czerwiec 2024 | lipiec 2024 | czerwiec 2024 | | | | |
| 1 | 2 | 3 | 4 | 5 | 6 | 11 | 15 | 16 |
| POLSKA | | | | | | | | |
| klasa S | 9456 | 9972 | 9270 | 9 777 | -5,18 | 61,6 | 93,7 | 43,7 |
| klasa E | 9386 | 9893 | 9202 | 9 699 | -5,12 | 58,0 | 95,5 | 47,3 |
| klasa U | 9067 | 9592 | 8889 | 9 404 | -5,48 | 53,3 | 96,9 | 7,8 |
| klasa R | 8731 | 9284 | 8560 | 9 102 | -5,95 | 48,2 | 98,2 | 1,0 |
| klasa O | 7933 | 8481 | 7777 | 8 315 | -6,46 | 43,2 | 102,1 | 0,1 |
| klasa P | * | * | * | * | * | * | * | * |
| S-P Razem | 9382 | 9885 | 9198 | 9 692 | -5,10 | 59,1 | 94,9 | 100,0 |
| REGION PÓŁNOCNY | | | | | | | | |
| klasa S | 9497 | 9952 | 9311 | 9 757 | -4,57 | 61,6 | 92,7 | 42,5 |
| klasa E | 9439 | 9900 | 9254 | 9 706 | -4,66 | 58,0 | 95,0 | 48,1 |
| klasa U | 9032 | 9547 | 8855 | 9 359 | -5,39 | 53,2 | 96,4 | 8,3 |
| klasa R | 8624 | 9152 | 8455 | 8973 | -5,78 | 48,3 | 96,7 | 1,1 |
| klasa O | 8122 | 8633 | 7963 | 8464 | -5,92 | 43,4 | 98,4 | 0,1 |
| klasa P | * | * | * | * | * | * | * | * |
| S-P Razem | 9418 | 9874 | 9233 | 9 681 | -4,62 | 59,0 | 94,2 | 100,0 |
| REGION ŚRODKOWO-WSCHODNI | | | | | | | | |
| klasa S | 9 465 | 10 000 | 9 279 | 9 804 | -5,35 | 61,6 | 93,8 | 42,6 |
| klasa E | 9 396 | 9 906 | 9 212 | 9 712 | -5,15 | 58,0 | 95,3 | 49,6 |
| klasa U | 9 115 | 9 640 | 8 937 | 9 451 | -5,44 | 53,4 | 96,5 | 7,0 |
| klasa R | 8 830 | 9 395 | 8 657 | 9 211 | -6,01 | 48,2 | 97,3 | 0,7 |
| klasa O | 8354 | 8946 | 8190 | 8771 | -6,62 | 43,2 | 97,8 | 0,1 |
| klasa P | * | * | * | * | * | * | * | * |
| S-P Razem | 9 400 | 9 912 | 9 216 | 9 718 | -5,16 | 59,1 | 94,7 | 100,0 |
| REGION POŁUDNIOWO-WSCHODNI | | | | | | | | |
| klasa S | 9 342 | 9 883 | 9 159 | 9 689 | -5,47 | 61,8 | 94,6 | 49,6 |
| klasa E | 9 307 | 9 839 | 9 125 | 9 646 | -5,41 | 58,1 | 95,9 | 41,7 |
| klasa U | 9 069 | 9 570 | 8 891 | 9 382 | -5,23 | 53,2 | 97,3 | 7,5 |
| klasa R | 8 746 | 9 283 | 8 575 | 9 101 | -5,78 | 48,2 | 99,7 | 1,1 |
| klasa O | 8 352 | 8 898 | 8 189 | 8 724 | -6,14 | 43,0 | 102,5 | 0,1 |
| klasa P | * | * | * | * | * | * | * | * |
| S-P Razem | 9 299 | 9 826 | 9 117 | 9 633 | -5,36 | 59,4 | 95,4 | 100,0 |
| REGION ZACHODNI | | | | | | | | |
| klasa S | 9 467 | 9 995 | 9 282 | 9 799 | -5,28 | 61,5 | 94,1 | 43,7 |
| klasa E | 9 358 | 9 887 | 9 174 | 9 694 | -5,36 | 57,9 | 96,0 | 46,0 |
| klasa U | 9 041 | 9 576 | 8 863 | 9 389 | -5,59 | 53,3 | 97,8 | 8,6 |
| klasa R | 8 731 | 9 280 | 8 560 | 9 098 | -5,92 | 48,2 | 99,4 | 1,4 |
| klasa O | 7 724 | 8 315 | 7 572 | 8 152 | -7,11 | 43,2 | 104,4 | 0,3 |
| klasa P | * | * | * | * | * | * | * | * |
| S-P Razem | 9 363 | 9 883 | 9 179 | 9 689 | -5,26 | 58,9 | 95,4 | 100,0 |

| CENA [zł/kg] | | | Miesięczna zmiana ceny |
|----------------------------|-------------|---------------|------------------------|
| MAKROREGIONY | lipiec 2024 | czerwiec 2024 | [%] |
| POLSKA | 7,17 | 7,56 | -5,10 |
| REGION PÓŁNOCNY | 7,20 | 7,55 | -4,62 |
| REGION ŚRODKOWO-WSCHODNI | 7,19 | 7,58 | -5,16 |
| REGION POŁUDNIOWO-WSCHODNI | 7,11 | 7,51 | -5,36 |
| REGION ZACHODNI | 7,16 | 7,56 | -5,26 |

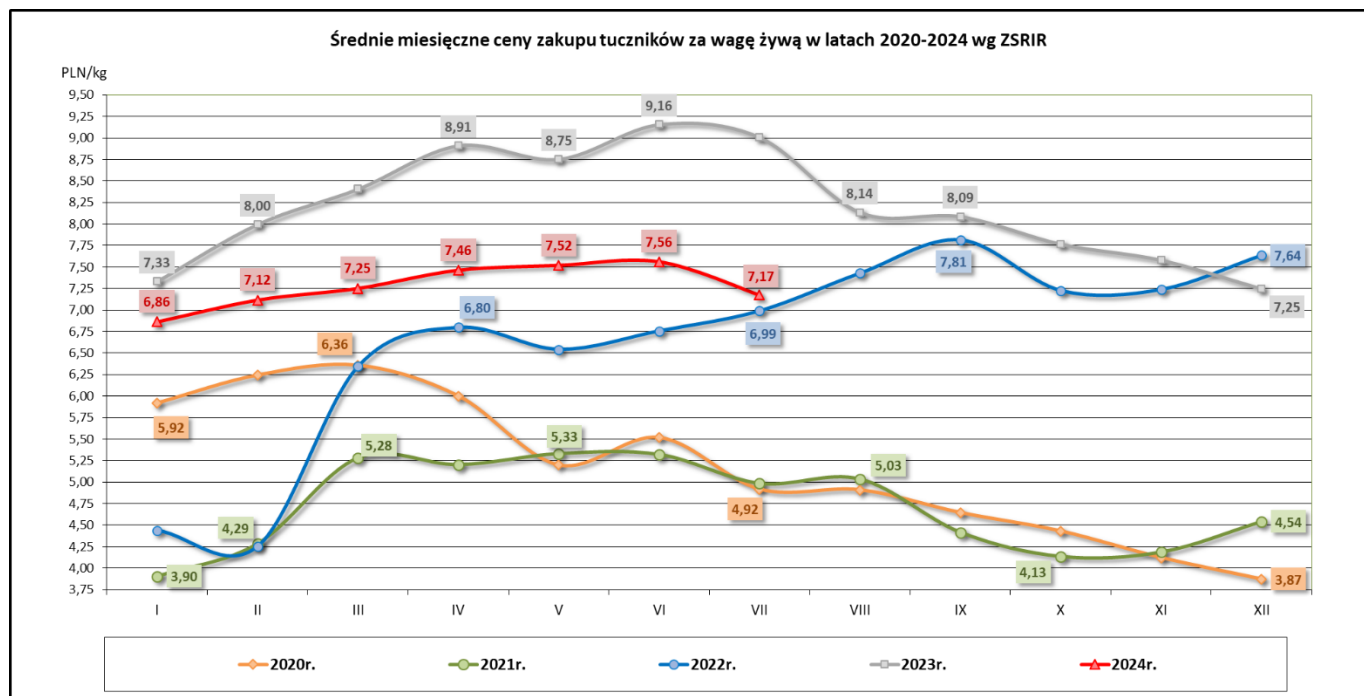

Średnie miesięczne ceny zakupu żywca wieprzowego w wadze żywej (zł/kg) bez VAT w latach 2020- 2024 wg Zintegrowanego Systemu Rolniczej Informacji Rynkowej (ZSRIR)

| Miesiąc | 2024r. | 2023r. | 2022r. | 2021r. | 2020r. |
|---------|--------|--------|--------|--------|--------|
| I | 6,86 | 7,33 | 4,44 | 3,90 | 5,92 |
| II | 7,12 | 8,00 | 4,25 | 4,29 | 6,24 |
| III | 7,25 | 8,41 | 6,35 | 5,28 | 6,36 |
| IV | 7,46 | 8,91 | 6,80 | 5,20 | 6,00 |
| V | 7,52 | 8,75 | 6,54 | 5,33 | 5,20 |
| VI | 7,56 | 9,16 | 6,76 | 5,32 | 5,52 |
| VII | 7,17 | 9,01 | 6,99 | 4,98 | 4,92 |
| VIII | | 8,14 | 7,43 | 5,03 | 4,91 |
| IX | | 8,09 | 7,81 | 4,41 | 4,64 |
| X | | 7,77 | 7,23 | 4,13 | 4,43 |
| XI | | 7,58 | 7,24 | 4,19 | 4,12 |
| XII | | 7,25 | 7,64 | 4,54 | 3,87 |

Zestawienie średnich **rocznych** cen rynkowych zakupu tuczników ubitych w 2021 i 2022 r.

| SKUP | | | | | | | | |
|---|-------------|------|-------|-------|-----------------------|------|------------------------------------|---------------------------|
| Klasa półtuszy wieprzowych wg EUROP | CENA [zł/t] | | | | Zmiana ceny [%] | % | Średnia masa tuszy [kg/szt.] | Struktura skupu [%] |
| | [MS] | | [MPC] | | | | | |
| | 2022 | 2021 | 2022 | 2021 | | | | |
| 1 | 2 | 3 | 4 | 5 | 6 | 11 | 15 | 16 |
| POLSKA | | | | | | | | |
| klasa S | 8783 | 6290 | 8611 | 6 167 | 39,62 | 61,7 | 93,2 | 40,5 |
| klasa E | 8621 | 6187 | 8452 | 6 066 | 39,32 | 58,0 | 95,4 | 49,3 |
| klasa U | 8201 | 5867 | 8040 | 5 752 | 39,77 | 53,3 | 97,2 | 9,0 |
| klasa R | 7888 | 5548 | 7733 | 5 439 | 42,18 | 48,4 | 99,0 | 1,0 |
| klasa O | 6987 | 4710 | 6850 | 4 618 | 48,36 | 43,5 | 108,5 | 0,2 |
| klasa P | * | * | * | * | * | * | * | * |
| S-P Razem | 8635 | 6176 | 8466 | 6 055 | 39,83 | 58,9 | 94,7 | 100,0 |
| REGION PÓŁNOCNY | | | | | | | | |
| klasa S | 8687 | 6379 | 8516 | 6 254 | 36,18 | 61,8 | 91,1 | 42,4 |
| klasa E | 8589 | 6194 | 8420 | 6 073 | 38,66 | 58,0 | 93,9 | 46,9 |
| klasa U | 8173 | 5824 | 8013 | 5 710 | 40,34 | 53,2 | 95,4 | 9,5 |
| klasa R | 7843 | 5510 | 7689 | 5 402 | 42,33 | 48,4 | 96,2 | 1,1 |
| klasa O | 7503 | 5134 | 7356 | 5 033 | 46,15 | 43,4 | 97,1 | 0,1 |
| klasa P | * | * | * | * | * | * | * | * |
| S-P Razem | 8579 | 6203 | 8411 | 6 082 | 38,31 | 59,0 | 92,9 | 100,0 |
| REGION ŚRODKOWO-WSCHODNI | | | | | | | | |
| klasa S | 8873 | 6303 | 8699 | 6 179 | 40,78 | 61,6 | 93,6 | 41,6 |
| klasa E | 8663 | 6220 | 8493 | 6 098 | 39,28 | 57,9 | 95,8 | 49,6 |
| klasa U | 8218 | 5930 | 8057 | 5 814 | 38,57 | 53,3 | 97,1 | 8,0 |
| klasa R | 7959 | 5677 | 7803 | 5 565 | 40,21 | 48,4 | 98,0 | 0,7 |
| klasa O | 7586 | 5249 | 7437 | 5 146 | 44,53 | 43,3 | 97,5 | 0,1 |
| klasa P | * | * | * | * | * | * | * | * |
| S-P Razem | 8707 | 6214 | 8536 | 6 092 | 40,12 | 59,0 | 95,0 | 100,0 |
| REGION POŁUDNIOWO-WSCHODNI | | | | | | | | |
| klasa S | 8741 | 6160 | 8569 | 6 039 | 41,89 | 61,5 | 92,2 | 42,5 |
| klasa E | 8634 | 6065 | 8464 | 5 946 | 42,36 | 58,0 | 94,5 | 47,1 |
| klasa U | 8304 | 5780 | 8141 | 5 667 | 43,67 | 53,1 | 97,2 | 9,0 |
| klasa R | 7969 | 5449 | 7813 | 5 342 | 46,26 | 48,2 | 100,3 | 1,3 |
| klasa O | 7229 | 4820 | 7087 | 4 726 | 49,97 | 43,5 | 103,4 | 0,1 |
| klasa P | * | * | * | * | * | * | * | * |
| S-P Razem | 8637 | 6061 | 8467 | 5 942 | 42,50 | 58,9 | 93,9 | 100,0 |
| REGION ZACHODNI | | | | | | | | |
| klasa S | 8761 | 6281 | 8589 | 6 158 | 39,49 | 61,7 | 94,6 | 37,3 |
| klasa E | 8590 | 6198 | 8421 | 6 076 | 38,59 | 58,1 | 96,0 | 51,4 |
| klasa U | 8162 | 5867 | 8002 | 5 752 | 39,12 | 53,5 | 98,5 | 9,7 |
| klasa R | 7832 | 5514 | 7678 | 5 406 | 42,04 | 48,5 | 100,6 | 1,2 |
| klasa O | 6813 | 4452 | 6679 | 4 365 | 53,03 | 43,6 | 112,5 | 0,3 |
| klasa P | * | * | * | * | * | * | * | * |
| S-P Razem | 8593 | 6167 | 8424 | 6 046 | 39,35 | 58,8 | 95,8 | 100,0 |

| SKUP | | | | | |
|----------------------------|--------------|-------|------------------------|------|------------------------|
| MAKROREGIONY | CENA [zł/kg] | | | | Roczna zmiana ceny [%] |
| | [MPC] | | Cena żywca wieprzowego | | |
| | 2022 | 2021 | 2022 | 2021 | |
| POLSKA | 8 466 | 6 055 | 6,60 | 4,72 | 39,8 |
| REGION PÓŁNOCNY | 8 411 | 6 082 | 6,56 | 4,74 | 38,3 |
| REGION ŚRODKOWO-WSCHODNI | 8 536 | 6 092 | 6,66 | 4,75 | 40,1 |
| REGION POŁUDNIOWO WSCHODNI | 8 467 | 5 942 | 6,60 | 4,63 | 42,5 |
| REGION ZACHODNI | 8 424 | 6 046 | 6,57 | 4,72 | 39,3 |

5. Średnie ceny zakupu trzody chlewnej w Polsce i w UE - kl. E

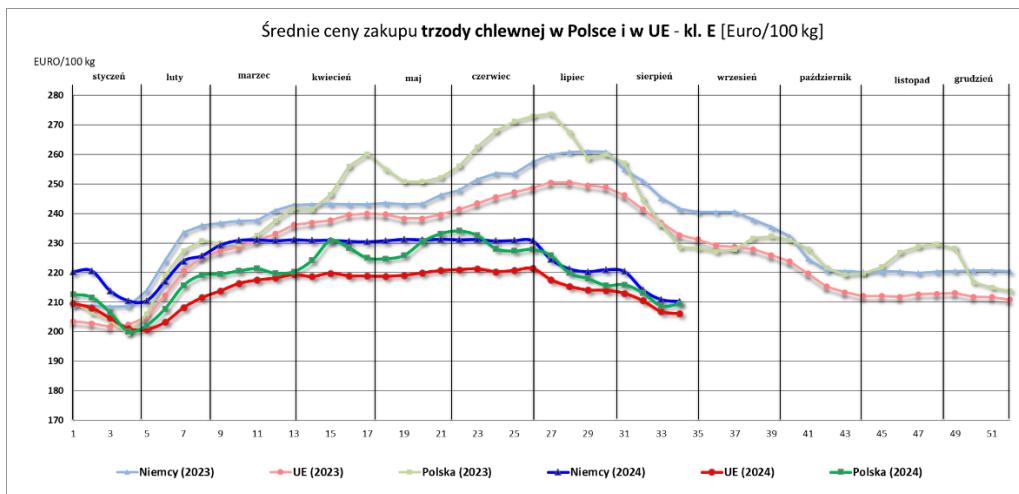

| Week | 1 | 2 | 3 | 4 | 5 | 6 | 7 | 8 | 9 | 10 | 11 | 12 | 13 |
|-----------------------|------------|------------|------------|------------|------------|------------|------------|------------|------------|------------|------------|------------|------------|
| 2024 (week beginning) | 2024-01-01 | 2024-01-08 | 2024-01-15 | 2024-01-22 | 2024-01-29 | 2024-02-05 | 2024-02-12 | 2024-02-19 | 2024-02-26 | 2024-03-04 | 2024-03-11 | 2024-03-18 | 2024-03-25 |
| Niemcy (2023) | 209 | 209 | 208 | 209 | 214 | 224 | 234 | 236 | 237 | 238 | 238 | 241 | 243 |
| Niemcy (2024) | 220 | 221 | 214 | 210 | 210 | 217 | 224 | 226 | 229 | 231 | 231 | 231 | 231 |
| UE (2023) | 203 | 203 | 202 | 202 | 205 | 212 | 221 | 225 | 227 | 229 | 231 | 233 | 236 |
| UE (2024) | 210 | 208 | 205 | 201 | 201 | 203 | 208 | 212 | 214 | 216 | 217 | 218 | 219 |
| Polska (2023) | 210 | 206 | 204 | 199 | 206 | 219 | 227 | 231 | 230 | 230 | 233 | 238 | 242 |
| Polska (2024) | 213 | 212 | 207 | 200 | 202 | 208 | 216 | 219 | 219 | 221 | 221 | 220 | 220 |

| 14 | 15 | 16 | 17 | 18 | 19 | 20 | 21 | 22 | 23 | 24 | 25 | 26 |
|------------|------------|------------|------------|------------|------------|------------|------------|------------|------------|------------|------------|------------|
| 2024-04-01 | 2024-04-08 | 2024-04-15 | 2024-04-22 | 2024-04-29 | 2024-05-06 | 2024-05-13 | 2024-05-20 | 2024-05-27 | 2024-06-03 | 2024-06-10 | 2024-06-17 | 2024-06-24 |
| 243 | 243 | 243 | 243 | 244 | 243 | 243 | 246 | 248 | 251 | 254 | 253 | 257 |
| 231 | 231 | 231 | 230 | 231 | 231 | 231 | 231 | 231 | 231 | 231 | 231 | 231 |
| 237 | 238 | 240 | 240 | 240 | 238 | 238 | 240 | 241 | 244 | 246 | 247 | 249 |
| 219 | 220 | 219 | 219 | 219 | 219 | 220 | 221 | 221 | 221 | 220 | 221 | 221 |
| 241 | 246 | 256 | 260 | 255 | 251 | 251 | 252 | 256 | 263 | 268 | 271 | 273 |
| 224 | 231 | 228 | 225 | 225 | 226 | 230 | 233 | 234 | 233 | 228 | 227 | 228 |

| 27 | 28 | 29 | 30 | 31 | 32 | 33 | 34 | 35 | 36 | 37 | 38 | 39 |
|------------|------------|------------|------------|------------|------------|------------|------------|------------|------------|------------|------------|------------|
| 2024-07-01 | 2024-07-08 | 2024-07-15 | 2024-07-22 | 2024-07-29 | 2024-08-05 | 2024-08-12 | 2024-08-19 | 2024-08-26 | 2024-09-02 | 2024-09-09 | 2024-09-16 | 2024-09-23 |
| 260 | 261 | 261 | 261 | 255 | 251 | 245 | 242 | 241 | 241 | 241 | 238 | 235 |
| 224 | 221 | 220 | 221 | 220 | 214 | 211 | 210 | | | | | |
| 251 | 251 | 249 | 249 | 246 | 241 | 237 | 233 | 231 | 229 | 229 | 228 | 226 |
| 218 | 215 | 214 | 214 | 213 | 211 | 207 | 206 | | | | | |
| 274 | 267 | 259 | 260 | 257 | 245 | 236 | 229 | 228 | 227 | 228 | 232 | 232 |
| 226 | 220 | 218 | 216 | 216 | 213 | 209 | 209 | | | | | |

| 40 | 41 | 42 | 43 | 44 | 45 | 46 | 47 | 48 | 49 | 50 | 51 | 52 |
|------------|------------|------------|------------|------------|------------|------------|------------|------------|------------|------------|------------|------------|
| 2024-09-30 | 2024-10-07 | 2024-10-14 | 2024-10-21 | 2024-10-28 | 2024-11-04 | 2024-11-11 | 2024-11-18 | 2024-11-25 | 2024-12-02 | 2024-12-09 | 2024-12-16 | 2024-12-23 |
| 232 | 225 | 221 | 220 | 220 | 220 | 220 | 220 | 220 | 221 | 221 | 221 | 220 |
| | | | | | | | | | | | | |
| 224 | 220 | 215 | 213 | 212 | 212 | 212 | 213 | 213 | 213 | 212 | 212 | 211 |
| | | | | | | | | | | | | |
| 231 | 228 | 222 | 219 | 220 | 222 | 227 | 229 | 230 | 228 | 217 | 215 | 214 |
| | | | | | | | | | | | | |

6. Pogłowie trzody chlewnej według stanu w grudniu 2023 roku (dane wstępne) Źródło: dane GUS

↑ 1,5%

Wzrost pogłowia świń w grudniu r/r

Według wstępnych danych pogłowie świń* w grudniu 2023 r. liczyło 9769,7 tys. sztuk, wykazując w porównaniu z analogicznym okresem ubiegłego roku wzrost o 1,5%. Spadek pogłowia wystąpił w jednej grupie świń, w grupie trzody chlewnej na ubój, gdzie wyniósł 2,1%.

| Wyszczególnienie | 12 2023 w tys. sztuk | 12 2022=100 | 06 2023=100 |
|--|-------------------------|-------------|-------------|
| Świnie | 9769,7 | 101,5 | 103,5 |
| Prosięta o wadze do 20 kg | 2006,7 | 106,1 | 99,6 |
| Warchlaki o wadze od 20 kg do 50 kg | 2835,7 | 101,7 | 98,8 |
| Trzoda chlewna na ubój o wadze 50 kg i więcej (tuczniki) | 4252,9 | 97,9 | 107,7 |
| Trzoda chlewna na chów o wadze 50 kg i więcej | 674,4 | 111,9 | 112,3 |
| w tym lochy razem | 663,3 | 111,9 | 112,3 |
| w tym lochy prośne | 456,5 | 112,8 | 108,2 |

Pogłowie świń w grudniu 2023 r. wyniosło 9769,7 tys. sztuk. W strukturze stada zwiększył się udział loch o 0,6 p. proc. w stosunku do grudnia 2022 r.

W strukturze stada trzody chlewnej ogółem udział poszczególnych grup produkcyjno – użytkowych w grudniu 2023 roku wynosił:

- prosięta o wadze do 20 kg – 20,5%,
- warchlaki o wadze od 20 kg do 50 kg – 29,0%,
- trzoda chlewna o wadze 50 kg i więcej, z przeznaczeniem na ubój – 43,5%,
- trzoda chlewna o wadze 50 kg i więcej, z przeznaczeniem na chów – 6,9%,
- w tym:
- lochy na chów razem – 6,8%,
- w tym lochy prośne – 4,7%.

Największy udział w strukturze stada stanowiło pogłowie tuczników – 41,9%

Wykres 1. Pogłowie trzody chlewnej i loch w czerwcu 2019 - 2023

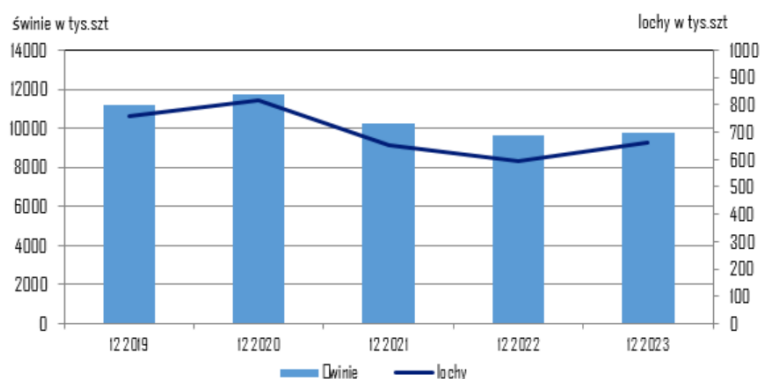

7. Handel zagraniczny wieprzowiną – trzodą żywą i mięsem wieprzowym

UWAGA: Dane są w trakcie weryfikacji - mogą być obarczone istotnymi błędami.

HANDEL ZAGRANICZNYMI TOWARAMI Z RYNKU WIEPRZOWINY

w okresie: I -VI 2024 (dane wstępne)

| HANDEL ZAGRANICZNY | Wartość [tys. EUR] | | Wolumen [tony] | | Roczna zmiana obrotów [%] |
|--------------------------------------|--------------------|---------------|----------------|---------------|---------------------------|
| | I-VI 2023 r. | I-VI 2024 r.* | I-VI 2023 r. | I-VI 2024 r.* | |
| EKSPORT | OGÓŁEM | OGÓŁEM | OGÓŁEM | OGÓŁEM | |
| ŚWINIE ŻYWE (ogółem) - (kod CN 0103) | 2 717 | 1 098 | 1 390 | 600 | -56,9 |
| MIĘSO WIEPRZOWE - (kod CN 0203) | 405 408 | 422 677 | 145 732 | 160 451 | 10,1 |
| IMPORT | OGÓŁEM | OGÓŁEM | OGÓŁEM | OGÓŁEM | Roczna zmiana obrotów [%] |
| ŚWINIE ŻYWE (ogółem) - (kod CN 0103) | 381 622 | 447 324 | 120 404 | 130 550 | 8,4 |
| MIĘSO WIEPRZOWE - (kod CN 0203) | 912 113 | 910 921 | 330 895 | 325 272 | -1,7 |

Źródło danych: Ministerstwo Finansów.

* dane wstępne

| Wybrane towary | SALDO | | | |
|--------------------------------------|--------------|---------------|--------------|---------------|
| | I-VI 2023 r. | I-VI 2024 r.* | I-VI 2023 r. | I-VI 2024 r.* |
| ŚWINIE ŻYWE (ogółem) - (kod CN 0103) | -378 905 | -446 226 | -119 015 | -129 950 |
| MIĘSO WIEPRZOWE - (kod CN 0203) | -506 705 | -488 244 | -185 163 | -164 821 |

UWAGA: Dane w trakcie weryfikacji - mogą być obarczone istotnymi błędami

EKSPORT MIĘSA WIEPRZOWEGO Z POLSKI

Eksport z Polski mięsa wieprzowego (kod 0203) - według ważniejszych krajów w okresie I-VI 2024*

| EKSPORT | | | |
|---------------------------|-----------------------|-----------------------|-------------------|
| I-VI 2023 r. | | | |
| Kraj | Wartość [tys. EUR] | Wartość [tys. PLN] | Wolumen [tony] |
| OGÓŁEM | 405 408 | 1 887 819 | 145 732 |
| Republika Czeska | 59 477 | 276 912 | 15 549 |
| Wielka Brytania | 37 950 | 176 249 | 10 360 |
| Słowacja | 34 783 | 162 118 | 10 961 |
| Niemcy | 27 024 | 125 674 | 12 452 |
| Rumunia | 24 043 | 111 965 | 9 528 |
| Węgry | 23 929 | 111 342 | 7 953 |
| Litwa | 22 333 | 103 884 | 7 047 |
| Włochy | 21 656 | 101 091 | 9 419 |
| Holandia | 18 916 | 88 296 | 6 265 |
| Hiszpania | 18 395 | 85 834 | 5 780 |
| Łotwa | 12 699 | 58 959 | 3 578 |
| Dania | 12 147 | 56 537 | 4 122 |
| Stany Zjednoczone Ameryki | 12 039 | 56 288 | 3 999 |
| Hongkong | 11 449 | 53 708 | 6 788 |
| Estonia | 9 393 | 43 791 | 3 087 |
| Irlandia | 6 424 | 29 954 | 1 788 |
| Mołdowa | 6 388 | 29 574 | 1 956 |
| Ukraina | 6 064 | 28 010 | 3 288 |
| Belgia | 5 489 | 25 596 | 2 041 |
| Bulgaria | 4 903 | 22 862 | 1 804 |
| Wietnam | 3 919 | 18 200 | 3 944 |
| Nowa Zelandia | 3 822 | 17 732 | 1 062 |
| Grecja | 3 162 | 14 695 | 1 068 |
| Chorwacja | 2 645 | 12 334 | 856 |

| EKSPORT | | | |
|---------------------------|-----------------------|-----------------------|-------------------|
| I-VI 2024 r.* | | | |
| Kraj | Wartość [tys. EUR] | Wartość [tys. PLN] | Wolumen [tony] |
| OGÓŁEM | 422 677 | 1 827 722 | 160 451 |
| Republika Czeska | 44 819 | 193 745 | 12 555 |
| Wielka Brytania | 43 851 | 189 561 | 11 510 |
| Słowacja | 38 347 | 165 813 | 12 983 |
| Rumunia | 31 713 | 137 220 | 12 976 |
| Węgry | 31 332 | 135 419 | 11 006 |
| Niemcy | 27 402 | 118 476 | 16 233 |
| Hiszpania | 26 034 | 112 639 | 8 514 |
| Litwa | 25 200 | 108 943 | 8 053 |
| Włochy | 22 472 | 97 286 | 10 294 |
| Stany Zjednoczone Ameryki | 19 705 | 85 228 | 5 774 |
| Łotwa | 16 056 | 69 382 | 5 021 |
| Dania | 13 761 | 59 474 | 4 768 |
| Holandia | 12 930 | 55 938 | 4 739 |
| Estonia | 10 251 | 44 365 | 3 796 |
| Mołdowa | 7 086 | 30 704 | 2 168 |
| Nowa Zelandia | 5 440 | 23 500 | 1 625 |
| Hongkong | 5 348 | 23 128 | 4 310 |
| Bulgaria | 4 767 | 20 567 | 1 873 |
| Irlandia | 4 231 | 18 270 | 1 243 |
| Grecja | 3 954 | 17 076 | 1 244 |
| Chorwacja | 3 585 | 15 469 | 1 154 |
| Belgia | 3 364 | 14 549 | 2 266 |
| Wietnam | 3 097 | 13 417 | 3 861 |
| Francja | 2 271 | 9 828 | 979 |

* - Dane wstępne

EKSPORT ŚWIŃ Z POLSKI

Eksport z Polski świń żywych (ogółem) (kod 0103) - według ważniejszych krajów w okresie I-VI 2024*

| EKSPORT | | | | |
|--------------|-----------------------|-----------------------|-------------------|------------------------|
| I-VI 2023 r. | | | | |
| Kraj | Wartość [tys. EUR] | Wartość [tys. PLN] | Wolumen [tony] | Wolumen [tys. szt.] |
| OGÓŁEM | 2 717 | 12 688 | 1 390 | 11,2 |
| Słowacja | 2 239 | 10 468 | 1 179 | 9,4 |
| Rumunia | 314 | 1 455 | 159 | 1,4 |
| Holandia | 91 | 430 | 49 | 0,4 |

| EKSPORT | | | | |
|---------------|-----------------------|-----------------------|-------------------|------------------------|
| I-VI 2024 r.* | | | | |
| Kraj | Wartość [tys. EUR] | Wartość [tys. PLN] | Wolumen [tony] | Wolumen [tys. szt.] |
| OGÓŁEM | 1 098 | 4 759 | 600 | 4,3 |
| Słowacja | 410 | 1 778 | 228 | 1,8 |
| Chorwacja | 279 | 1 216 | 157 | 1,0 |
| Rumunia | 237 | 1 028 | 125 | 1,0 |

* - Dane wstępne

IMPORT MIĘSA WIEPRZOWEGO DO POLSKI

Import do Polski mięsa wieprzowego (kod 0203) - według ważniejszych krajów w okresie I-VI 2024*

| IMPORT | | | |
|------------------|-----------------------|-----------------------|-------------------|
| I-VI 2023 r. | | | |
| Kraj | Wartość [tys. EUR] | Wartość [tys. PLN] | Wolumen [tony] |
| OGÓŁEM | 912 113 | 4 240 390 | 330 895 |
| Dania | 203 472 | 945 342 | 80 109 |
| Niemcy | 195 762 | 910 680 | 69 000 |
| Belgia | 179 897 | 838 104 | 70 419 |
| Hiszpania | 137 456 | 636 867 | 41 048 |
| Holandia | 102 290 | 475 794 | 36 845 |
| Francja | 27 051 | 125 871 | 10 033 |
| Irlandia | 19 562 | 90 792 | 6 948 |
| Szwecja | 12 193 | 56 776 | 2 605 |
| Węgry | 9 010 | 42 004 | 5 101 |
| Finlandia | 4 306 | 19 988 | 1 041 |
| Republika Czeska | 4 105 | 19 041 | 1 943 |
| Włochy | 4 039 | 18 848 | 1 264 |
| Słowacja | 3 558 | 16 582 | 1 138 |
| Wielka Brytania | 3 245 | 15 152 | 1 315 |

| IMPORT | | | |
|-----------------|-----------------------|-----------------------|-------------------|
| I-VI 2024 r.* | | | |
| Kraj | Wartość [tys. EUR] | Wartość [tys. PLN] | Wolumen [tony] |
| OGÓŁEM | 910 921 | 3 938 614 | 325 272 |
| Dania | 218 268 | 943 742 | 86 486 |
| Niemcy | 199 992 | 864 470 | 63 933 |
| Belgia | 167 790 | 725 667 | 67 692 |
| Hiszpania | 150 914 | 652 736 | 42 702 |
| Holandia | 86 906 | 375 624 | 34 788 |
| Francja | 24 913 | 107 648 | 9 771 |
| Irlandia | 21 605 | 93 426 | 7 433 |
| Szwecja | 12 683 | 54 857 | 2 820 |
| Węgry | 9 206 | 39 819 | 3 984 |
| Finlandia | 3 942 | 17 031 | 1 025 |
| Portugalia | 3 468 | 14 996 | 950 |
| Wielka Brytania | 3 454 | 14 950 | 1 017 |
| Włochy | 2 845 | 12 302 | 780 |
| Słowacja | 1 406 | 6 086 | 550 |

* - Dane wstępne

IMPORT ŚWIŃ DO POLSKI

Import do Polski świń żywych (ogółem) (kod 0103) - według ważniejszych krajów w okresie I-VI 2024*

| IMPORT | | | | |
|------------------|-----------------------|-----------------------|-------------------|------------------------|
| I-VI 2023 r. | | | | |
| Kraj | Wartość [tys. EUR] | Wartość [tys. PLN] | Wolumen [tony] | Wolumen [tys. szt.] |
| OGÓŁEM | 381 622 | 1 772 416 | 120 404 | 3 617,2 |
| Dania | 335 901 | 1 560 148 | 98 876 | 3 331,4 |
| Niemcy | 17 918 | 83 155 | 8 185 | 84,6 |
| Litwa | 13 863 | 64 385 | 8 015 | 75,0 |
| Łotwa | 5 156 | 24 004 | 2 157 | 57,0 |
| Holandia | 4 555 | 21 081 | 1 364 | 38,1 |
| Republika Czeska | 1 953 | 9 109 | 905 | 11,5 |
| Węgry | 1 045 | 4 783 | 298 | 10,9 |

| IMPORT | | | | |
|---------------|-----------------------|-----------------------|-------------------|------------------------|
| I-VI 2024 r.* | | | | |
| Kraj | Wartość [tys. EUR] | Wartość [tys. PLN] | Wolumen [tony] | Wolumen [tys. szt.] |
| OGÓŁEM | 447 324 | 1 934 009 | 130 550 | 4 065,4 |
| Dania | 415 210 | 1 795 148 | 116 010 | 3 873,8 |
| Niemcy | 14 337 | 61 994 | 6 842 | 72,4 |
| Litwa | 5 901 | 25 545 | 3 124 | 29,0 |
| Łotwa | 3 146 | 13 595 | 1 085 | 34,7 |
| Holandia | 2 535 | 10 959 | 677 | 18,4 |

* - Dane wstępne

Biuletyn „*Rynek mięsa wieprzowego*” ukazuje się w każdy czwartek.

Wydawca:

Ministerstwo Rolnictwa i Rozwoju Wsi,
Departament Rynków Rolnych i Transformacji Energetycznej Obszarów Wiejskich
ul. Wspólna 30, 00-930 Warszawa,
tel. (022) 623-16-32, fax (022) 623-23-00.

E-mail: biuletyn@minrol.gov.pl

Autor: Aleksandra Chylińska tel. (022) 623-16-63; E-mail: Aleksandra.Chylinska@minrol.gov.pl

Biuletyny są dostępne pod adresem: Internet: <http://www.minrol.gov.pl>