

Wycena numer: 1447E042024

z dnia: 2024/04/11

Wykonawca opinii : Expert-Wyceny Sp z o.o.

Zleceniodawca: Agencja Restrukturyzacji i Modernizacji Rolnictwa Łódzki Oddział Regionalny

Adres: Al. Piłsudskiego 84, 92-202 Łódź

Zlec. pismo, znak: Zlecenie

z dnia: 2024/03/28

Właściciel: Agencja Restrukturyzacji i Modernizacji Rolnictwa

Adres: Aleja Jana Pawła II 70, 00-175 Warszawa

Sygnatura akt: BOR05.2305.14.2024.MS

Zadanie: Określenie wartości rynkowej pojazdu

## PODSTAWA WYCENY

1. Oględziny pojazdu wykonane osobiście w dniu 08.04.2024r., na parkingu Zleceniodawcy.
2. Podczas oględzin uczestniczył wyznaczony pracownik.
3. Wycena sporządzona na podstawie danych z branżowych stron internetowych oraz z oprogramowania Info-Expert.
4. Wycena sporządzona w oparciu m.in o Instrukcję określania wartości pojazdów nr 1/2016 wydanej SRTSiRD.
5. Kalkulacja kosztów naprawy wykonana za pomocą programu Audatex.
6. Dowód rejestracyjny pojazdu.
7. Informacje i dokumentację pojazdu wraz z historią eksploatacji.
8. Doświadczenia własnego

## DANE IDENTYFIKACYJNE POJAZDU

Dane: [O] IV-2024

Marka: SUZUKI

Model: SX4 VVT MR`10 E5

Wersja: Comfort Plus 4WD

Rodzaj pojazdu: Samochód osobowy

Rok produkcji: 2013

Nr rejestracyjny: WI 2137V

VIN: TSMEYB21S00806555



Nr INFO-EKSPERT

036-00678

Data pierwszej rejestracji

2013/12/19

Data ważności badania technicznego

2024/12/15

Wskazanie drogomierza

228777 km

Okres eksploatacji pojazdu (13/12/19-24/04/08)	124 mies.
Kolor powłoki lakierowej, (rodzaj lakieru)	srebrny 2-warstwowy z efektem metalicznym
Dop. masa całk.	1685 kg
Rodzaj nadwozia	hatchback 5 drzwiowy
Oznaczenie silnika	M16A
Jednostka napędowa	z zapłonem iskrowym (wtrysk)
Pojemność / Moc silnika	1586 ccm / 88kW (120KM)
Liczba cylindrów / Układ cylindrów / Liczba zaworów	4 / rzędowy / 16
Rodzaj skrzyni biegów	manualna
Rodzaj napędu	4WD (4x4)

Wartość rynkowa brutto wyżej zidentyfikowanego pojazdu, określona na dzień 8 kwietnia 2024 roku wynosi:

**25200 PLN** w tym VAT (23,0%) **4712,20 PLN**

#### ZAŁĄCZNIKI

- 1 Wycena wartości - druk podstawowy
- 2 Dokumentacja fotograficzna
- 3 Opis powłoki lakierowej
- 4 Kalkulacja Audatex - Naprawa konieczna (bieżąca)
- 5 Wycena wartości - arkusz kontrolny

Wykonawca opinii : Expert-Wyceny Sp z o.o.

Zleceniodawca: Agencja Restrukturyzacji i Modernizacji Rolnictwa Łódzki Oddział Regionalny

Adres: Al. Piłsudskiego 84, 92-202 Łódź

Zlec. pismo, znak: Zlecenie

z dnia: 2024/03/28

Właściciel: Agencja Restrukturyzacji i Modernizacji Rolnictwa

Adres: Aleja Jana Pawła II 70, 00-175 Warszawa

Sygnatura akt: BOR05.2305.14.2024.MS

Zadanie: Określenie wartości rynkowej pojazdu

**DANE IDENTYFIKACYJNE POJAZDU**

Dane: [O] IV-2024

Marka: SUZUKI

Rok produkcji: 2013

Model: SX4 VVT MR`10 E5

Wersja: Comfort Plus 4WD

Nr rejestracyjny: WI 2137V

Rodzaj pojazdu: Samochód osobowy

VIN: TSMEYB21S00806555

Nr INFO-EKSPERT	036-00678
Data pierwszej rejestracji	2013/12/19
Data ważności badania technicznego	2024/12/15
Wskazanie drogomierza	228777 km
Okres eksploatacji pojazdu (13/12/19-24/04/08)	124 mies.
Kolor powłoki lakierowej, (rodzaj lakieru)	srebrny 2-warstwowy z efektem metalicznym
Dop. masa całk.	1685 kg
Rodzaj nadwozia	hatchback 5 drzwiowy
Oznaczenie silnika	M16A
Jednostka napędowa	z zapłonem iskrowym (wtrysk)
Pojemność / Moc silnika	1586 ccm / 88kW (120KM)
Liczba cylindrów / Układ cylindrów / Liczba zaworów	4 / rzędowy / 16
Rodzaj skrzyni biegów	manualna
Rodzaj napędu	4WD (4x4)

**WYPOSAŻENIE STANDARDOWE (2013.12-2014.11)**

Lp.	Nazwa elementu wyposażenia	Lp.	Nazwa elementu wyposażenia
1	ABS - system zapobiegający blokowaniu kół	18	Poduszka powietrzna pasażera
2	Filtr p/pyłkowy	19	Radioodtwarzacz CD + MP3
3	Fotel kierowcy z regulacją wysokości	20	Relingi dachowe
4	Głośniki 8 szt.	21	Schówek pod siedzeniem pasażera
5	Gniazdo 12V	22	Sterowanie radiem w kierownicy
6	Immobilizer	23	Sygnalizacja niezapiętego pasa bezpieczeństwa kierowcy
7	Klimatyzacja	24	System dystrybucji siły hamowania elektroniczny EBD
8	Kolumna kierownicy regulowana	25	System wspomagania nagłego hamowania
9	Koło zapasowe dojazdowe	26	Szyby atermiczne
10	Komputer pokładowy	27	Szyby przednie regulowane elektrycznie
11	Lusterka zewnętrzne podgrzewane elektrycznie	28	Światła p/mgienne przednie
12	Lusterka zewnętrzne regulowane elektrycznie	29	Światła z regulacją kąta pochylenia elektryczną
13	Lusterka zewnętrzne w kolorze nadwozia	30	Światło dodatkowe STOP
14	Nakładki ozdobne zderzaków	31	Tarcze kół aluminiowe 16"
15	Obrotomierz	32	Wspomaganie układu kierowniczego zmienne
16	Pakiet Outdoor	33	Wyświetlacz wielofunkcyjny
17	Poduszka powietrzna kierowcy	34	Zamek centralny zdalnie sterowany
Lp.	Nazwa pakietu / elementu pakietu wyposażenia standardowego		
1	Siedzenia tylne dzielone i składane 60/40 Siedzenia tylne dzielone Siedzenia tylne składane		



### WYPOSAŻENIE DODATKOWE

Lp.	Nazwa elementu wyposażenia	Wartość [PLN]
1	+Komplet opon Continental 205/60R16 - 4mm	138
2	Lakier metalizowany	619
3	+Osłona pod silnikiem stalowa	62

### OPIS ZAMONTOWANEGO W POJEŹDZIE OGUMIENIA

Koło	Marka, typ	Bieżnik [mm]	Zużycie [%]
Przednie lewe:	BARUM 205/60 R16 92H POLARIS 5 TL	6,0	46
Przednie prawe:	BARUM 205/60 R16 92H POLARIS 5 TL	6,0	46
Tylne lewe:	BARUM 205/60 R16 92H POLARIS 5 TL	6,5	40
Tylne prawe:	BARUM 205/60 R16 92H POLARIS 5 TL	6,5	40

### STAN TECHNICZNY POJAZDU

Ogłędziny przedmiotowego pojazdu dokonano w warunkach parkingowych. Identyfikacji pojazdu dokonano z natury na podstawie ujawnionych numerów nadwozia oraz na wklejce identyfikacyjnej potwierdzonej zapisami w dokumencie własności.

Silnik - W czasie ogłędzin pojazd uruchomiony, rozruch dobry, praca równomierna w różnych zakresach prędkości obrotowej. W możliwym zakresie do weryfikacji wycieków nie stwierdzono Zalecana weryfikacja w warunkach warsztatowych i/lub stacji diagnostycznej.

Nadwozie:

- pokrywa przednia - korozja przy uchwycie zamka,
- osłona dolna środkowa dolna zderzaka przód - przetarta,
- okładzina zderzaka przedniego - pęknięty uchwyt przy kracie środkowej, zderzak niespasowany,
- pokrywa przednia - liczne nieregularne przetarcia i rysy materiału lakierniczego,
- błotnik przedni lewy - odpryski korozyjne materiału lakierniczego,
- poszycia bolu lewego i prawego - liczne przetarcia warstwy wierzchniej materiału lakierniczego,
- pokrywa tylna - niewielkie wgnioty w części środkowej,
- okładzina zderzaka przetarcia i niewielkie odkształcenia,
- listwa dolna środkowa zderzaka tył - przetarcia i niewielkie odkształcenia,
- osłona lusterka przedniego prawego - przetarta,
- szyba czołowa - liczne odpryski,
- listwa błotnika przedniego prawego - głęboko przetarta,
- pokrywa tył - ciężkie domykanie,

Wnętrze pojazdu:

- ślady normalnej eksploatacji, wyposażenie wnętrza sprawne,

Zawieszenie i układ kierowniczy - z zewnętrznych ogłędzin w możliwym zakresie do sprawdzenia braków nie stwierdzono, brak możliwości weryfikacji stanu technicznego poszczególnych składowych. Felgi ze śladami przetarć i odprysków, opona przednia prawa pęknięta na obwodzie. Zalecana weryfikacja w warunkach warsztatowych i/lub stacji diagnostycznej.

Układ napędowy - z zewnętrznych ogłędzin w możliwym zakresie do sprawdzenia braków nie stwierdzono, brak możliwości weryfikacji stanu technicznego poszczególnych składowych, w możliwym zakresie do sprawdzenia wycieków nie stwierdzono. Zalecana weryfikacja w warunkach warsztatowych i/lub stacji diagnostycznej.

Układ hamulcowy - z zewnętrznych ogłędzin w możliwym zakresie do sprawdzenia braków nie stwierdzono, brak możliwości weryfikacji stanu technicznego poszczególnych składowych. Tarcze hamulcowe o niedawnej wymianie. Zalecana weryfikacja w warunkach warsztatowych i/lub stacji diagnostycznej.

### KOREKTY

WARTOŚĆ BAZOWA BRUTTO (131 mies.) .....

31 550 PLN



**KOREKTA ZA WYPOSAŻENIE DODATKOWE** ..... **819 PLN**

Wyposażenie pojazdu powoduje powiększenie wartości pojazdu, gdy jest wyposażeniem ponadstandardowym oraz jest sprawne, czyli zdolne do spełnienia swojej funkcji. Wielkość korekty wartości bazowej, związanej z wyposażeniem dodatkowym pojazdu została określona na podstawie udziału tego wyposażenia w wartości standardowo wyposażonego nowego pojazdu z uwzględnieniem amortyzacji pojazdu i zwiększonej amortyzacji jego wyposażenia.

**KOREKTA ZA PIERWSZĄ REJESTRACJĘ** ..... **1 028 PLN**

Korekta uwzględnia wpływ daty pierwszej rejestracji pojazdu (pierwszego dopuszczenia do ruchu po zakupieniu pojazdu nowego) na jego wartość. Przyjmuje się, że pojazd bazowy został zarejestrowany po raz pierwszy 2013/05/15. Pojazd wyceniany został zarejestrowany 7 miesięcy później, zatem jego okres eksploatacji jest krótszy od okresu eksploatacji pojazdu bazowego i stąd wynika dodatnia korekta wartości.

**KOREKTA ZA PRZEBIEG** ..... **- 4 194 PLN**

Korekta uwzględnia wpływ przebiegu pojazdu na jego wartość. Wartość bazowa (skorygowana o wpływ pierwszej rejestracji) została określona dla przebiegu normatywnego 166 000 km. Zweryfikowany przebieg wycenianego pojazdu jest większy od normatywnego o 62 777 km. Powoduje to zastosowanie korekty wartości w wysokości -12,56%.

**KOREKTA ZA OGUMIENIE** ..... **131 PLN**

Korekta uwzględnia wpływ stanu ogumienia na wartość pojazdu. Zużycie poszczególnych opon zostało określone z uwzględnieniem zmierzonej wysokości ich bieżnika. Punktem odniesienia jest ogumienie o zużyciu 50%.

**KOREKTY RÓŻNE** ..... **- 4 176 PLN**

**W tym:** [ % ] **Wart. [PLN]**

Stan utrzymania i dbałość o pojazd -5,0 -1 460

Stan utrzymania i dbałość o pojazd mogą mieć wpływ na wartość rynkową pojazdu w przypadku, gdy stan wycenianego pojazdu istotnie odbiega od dobrego, odpowiedniego dla danego okresu eksploatacji i przebiegu. Stwierdzony ponadprzeciętnie dobry stan świadczący o wyjątkowej dbałości o pojazd może stanowić podstawę korekty dodatniej wartości, stan gorszy od typowego dobrego - podstawę do korekty ujemnej.  
W pojeździe stwierdzono: liczne zarysowania powłoki lakierowej nadwozia, liczne odpryski powłoki lakierowej poszycia nadwozia, ślady korozji na elementach poszycia nadwozia.

Korekta ze względu na serwisowanie pojazdu 3,0 876

Zdecydowanie chętniej kupowane są pojazdy o udokumentowanym stanie technicznym, potwierdzonym książką serwisową przeglądów technicznych i napraw. W praktyce użytkowania samochodów w Polsce wykonywanie przeglądów okresowych w sieci serwisowej producenta jest stosowane w początkowym okresie, zwykle nie przekraczającym 5 lat. Brak dokumentacji serwisowej szczególnie w pierwszych latach użytkowania pojazdu może być powodem stosowania korekty ujemnej a regularne wykonywanie przeglądów starszych pojazdów udokumentowane w książce serwisowej lub rachunkami i potwierdzone dobrym stanem technicznym pojazdu korekty dodatniej.  
Udokumentowana historia eksploatacji i przeprowadzanych napraw.

Konieczne naprawy pojazdu -12,3 -3 592

Konieczność wykonania naprawy wycenianego pojazdu jest podstawą do obniżenia jego wartości w stosunku do wartości pojazdu sprawnego. O wielkości korekty decyduje koszt naprawy przywracającej pojazd do stanu technicznego odpowiedniego do okresu użytkowania pojazdu, jego przebiegu i ogólnego stanu technicznego.

Wartość rynkowa brutto wyżej zidentyfikowanego pojazdu, określona na dzień 8 kwietnia 2024 roku wynosi:

**25200 PLN**

(słownie: dwadzieścia pięć tysięcy dwieście złotych)

w tym VAT (23,0%) 4712,20 PLN

Wartość określono na podstawie:

- notowań wartości rynkowych z bazy pojazdów "Komputerowego Systemu INFO-EKSPERT" na IV - 2024 zaakceptowanych przez wykonawcę opinii,
- korekt mających wpływ na wartość pojazdu,
- notowań wartości rynkowych ustalonych przez wykonawcę opinii,
- Wartość przedmiotu wyceny została sporządzona na dzień wykonania oględzin,
- Rzeczoznawca nie bierze odpowiedzialności za wady ukryte (prawne i fizyczne) oraz ewentualne skutki wynikające z dalszego użytkowania przedmiotu zlecenia a także za skutki wykorzystania samej wyceny.
- Wykonawca wyceny nie ponosi odpowiedzialności za ewentualne wady wyceny powstałe z oparcia się na stanie przedmiotu wyceny, wynikającym z przedstawionych mu przez zleceniodawcę informacji, jeśli było brak podstaw do kwestionowania ich zgodności ze stanem rzeczywistym przez wykonawcę lub było niemożliwe bądź utrudnione.
- Niniejsza wycena nie jest ekspertyzą stanu technicznego oraz autentyczności numerów identyfikacyjnych i za taką nie może być uznawana.
- Rzeczoznawca nie ponosi odpowiedzialności za autentyczność przedstawionych dokumentów.
- Nie badano tytułu prawnego wycenianego pojazdu i ewentualnego istnienia ograniczonych praw rzeczowych przedmiotu wyceny.
- Niniejsza wycena nie może być traktowana jako gwarancja sprzedaży za oszacowaną wartość pojazdów.
- Przedmiotowa wycena wraz z niniejszym załącznikiem stanowi integralną całość. Sam załącznik ani sama wycena nie mogą być interpretowane oddzielnie.
- Wycenę sporządzono bezstronnie zgodnie z najlepszą wiedzą i sumieniem rzeczoznawcy w ilości szt. 1.



**DOKUMENTACJA FOTOGRAFICZNA**

do wyceny nr: 1447E042024

z dnia: 2024/04/11

**DANE IDENTYFIKACYJNE POJAZDU**

Dane: [O] IV-2024

Marka: SUZUKI

Rok produkcji: 2013

Model: SX4 VVT MR`10 E5

Wersja: Comfort Plus 4WD

Nr rejestracyjny: WI 2137V

Rodzaj pojazdu: Samochód osobowy



IMG\_20240408\_110318



IMG\_20240408\_110322



IMG\_20240408\_110328



IMG\_20240408\_110333





IMG\_20240408\_110338



IMG\_20240408\_110341



IMG\_20240408\_110345



IMG\_20240408\_110351



IMG\_20240408\_110356



IMG\_20240408\_110404





IMG\_20240408\_110407



IMG\_20240408\_110418



IMG\_20240408\_110425



IMG\_20240408\_110444



IMG\_20240408\_110446

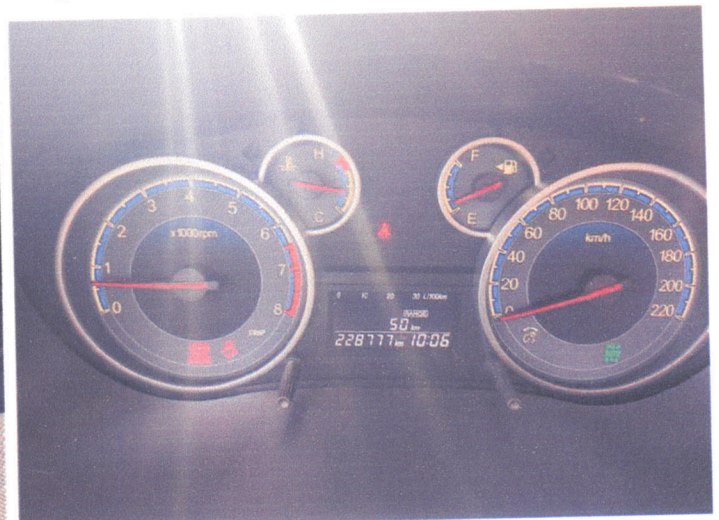

IMG\_20240408\_110454



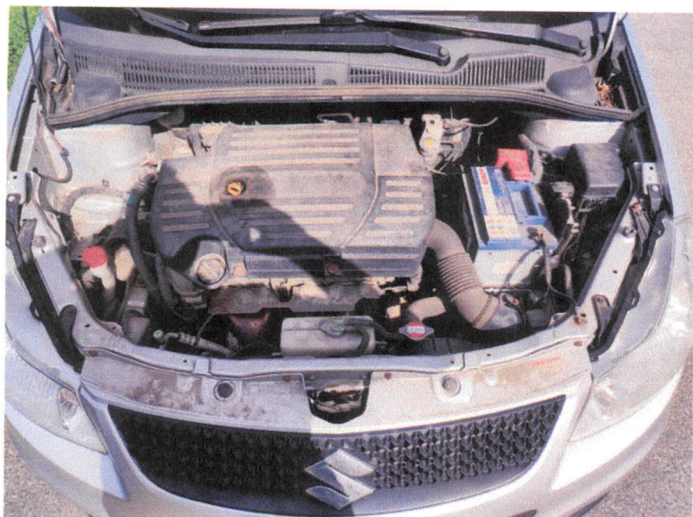

IMG\_20240408\_110533



IMG\_20240408\_110550



IMG\_20240408\_110635



IMG\_20240408\_110702



IMG\_20240408\_110711



IMG\_20240408\_110722





IMG\_20240408\_110753



IMG\_20240408\_110832

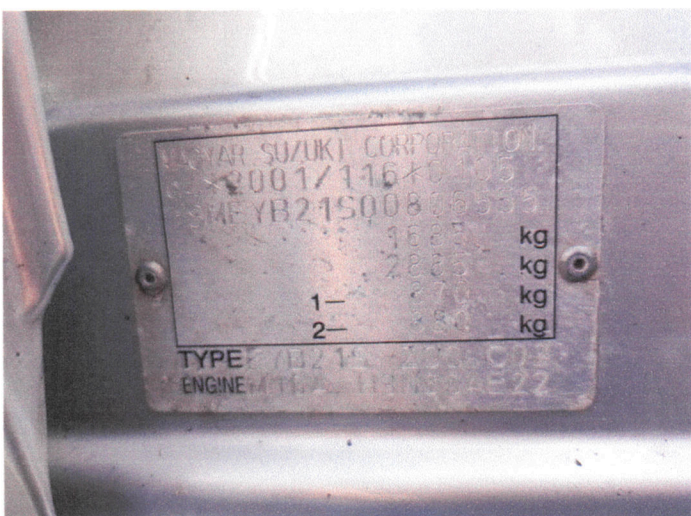

IMG\_20240408\_110837



IMG\_20240408\_110908



IMG\_20240408\_111037

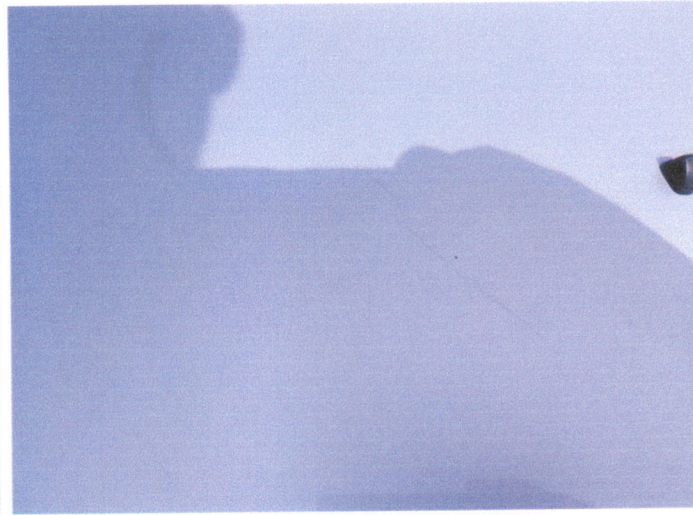

IMG\_20240408\_111047





IMG\_20240408\_111109



IMG\_20240408\_111149

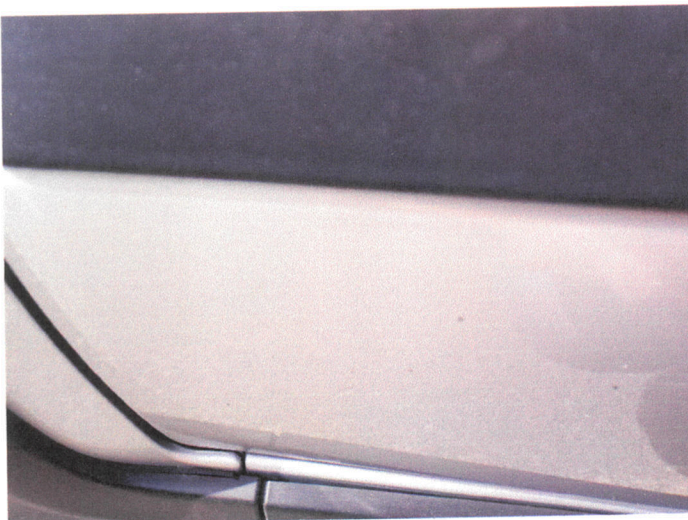

IMG\_20240408\_111157



IMG\_20240408\_111205



IMG\_20240408\_111212



IMG\_20240408\_111223





IMG\_20240408\_111227



IMG\_20240408\_111234



IMG\_20240408\_111239



IMG\_20240408\_111241



IMG\_20240408\_111244



IMG\_20240408\_111310





IMG\_20240408\_111318



IMG\_20240408\_111322



IMG\_20240408\_111330

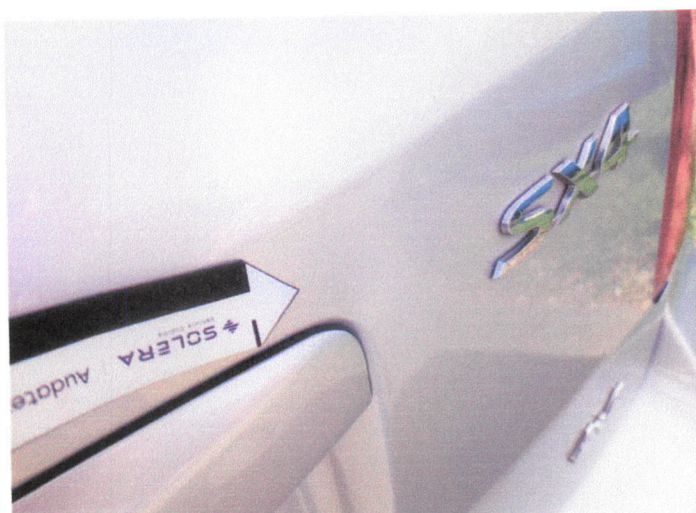

IMG\_20240408\_111336



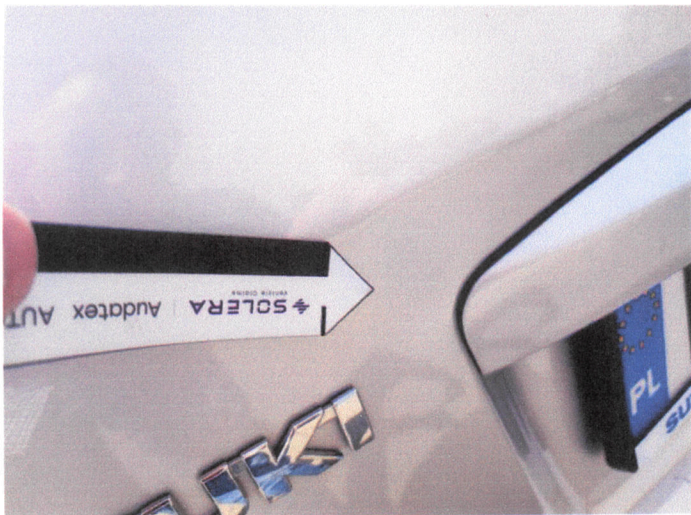

IMG\_20240408\_111342



IMG\_20240408\_111435



IMG\_20240408\_111445

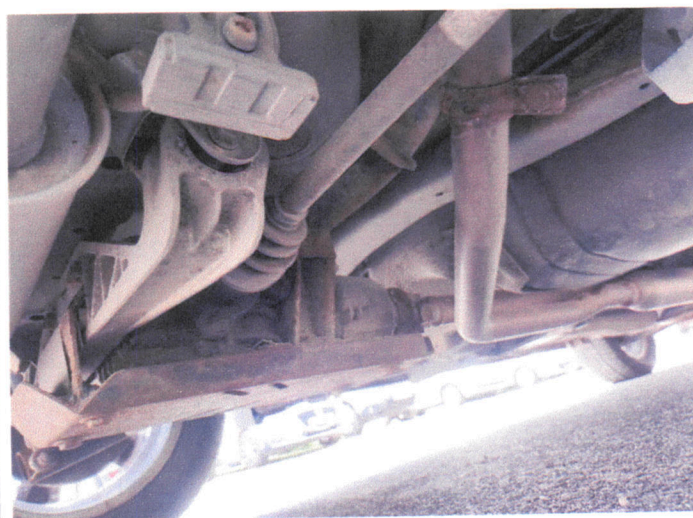

IMG\_20240408\_111447

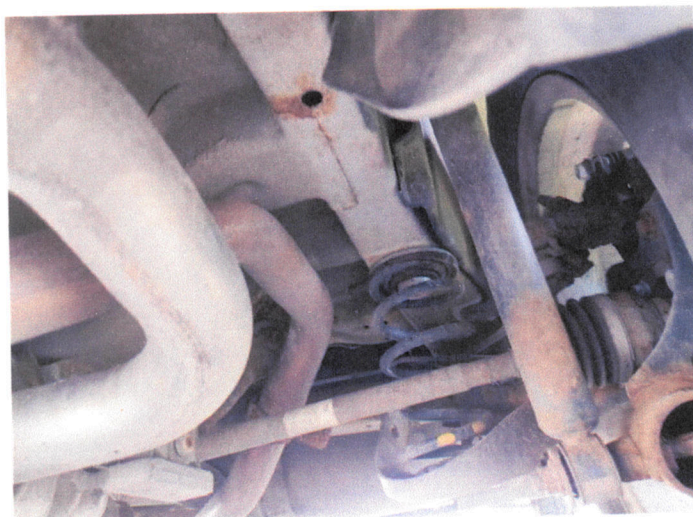

IMG\_20240408\_111449



IMG\_20240408\_111458





IMG\_20240408\_111505



IMG\_20240408\_111614

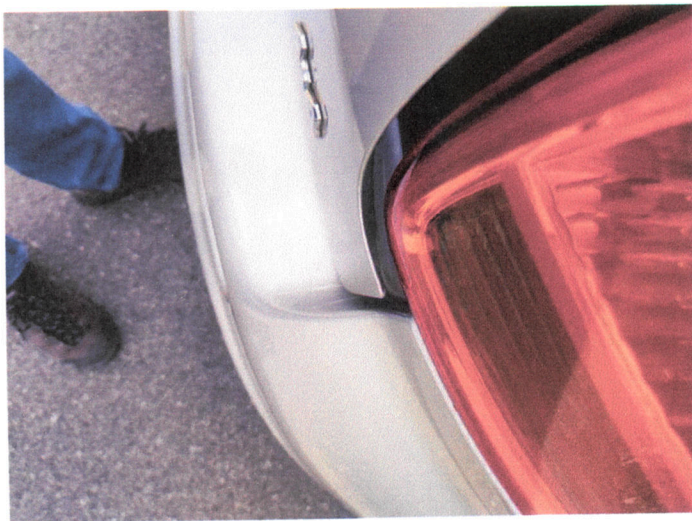

IMG\_20240408\_111629



IMG\_20240408\_111717



IMG\_20240408\_111801

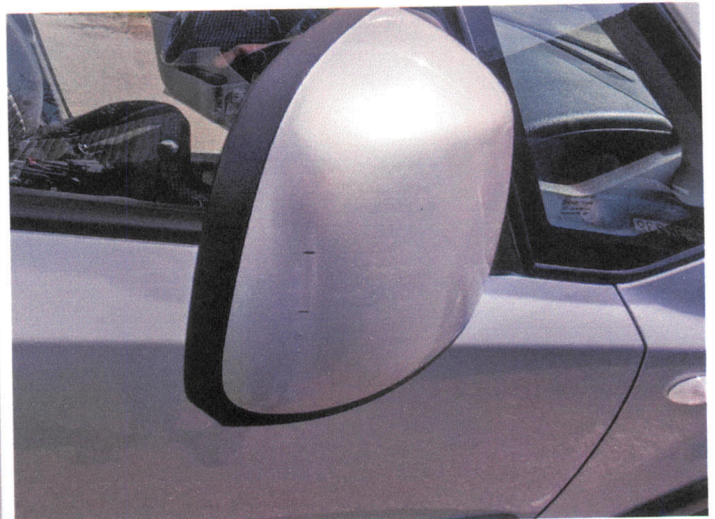

IMG\_20240408\_111815





IMG\_20240408\_111929

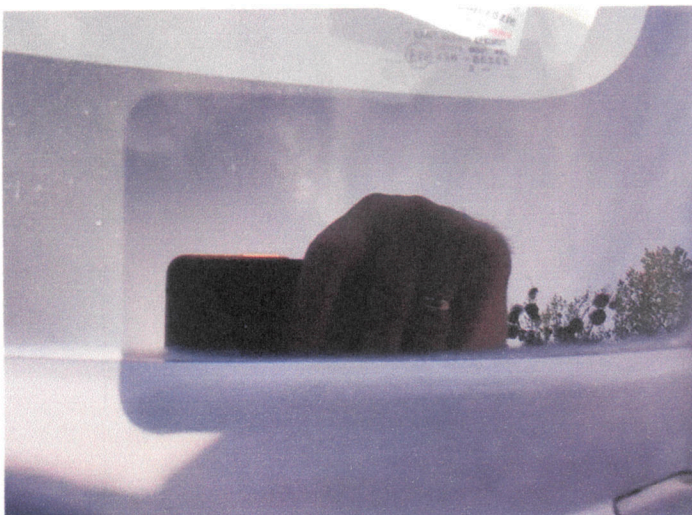

IMG\_20240408\_111946



IMG\_20240408\_111959



IMG\_20240408\_112002



IMG\_20240408\_112007



IMG\_20240408\_112156



# ARKUSZ BADANIA POWŁOKI LAKIEROWEJ

do wyceny nr: 1447E042024

z dnia: 2024/04/11

Wykonawca opinii : Expert-Wyceny Sp z o.o.

Zleceniodawca: Agencja Restrukturyzacji i Modernizacji Rolnictwa Łódzki Oddział Regionalny

Adres: Al. Piłsudskiego 84, 92-202 Łódź

Zlec. pismo, znak: Zlecenie

z dnia: 2024/03/28

Właściciel: Agencja Restrukturyzacji i Modernizacji Rolnictwa

Adres: Aleja Jana Pawła II 70, 00-175 Warszawa

Sygnatura akt: BOR05.2305.14.2024.MS

Zadanie: Określenie wartości rynkowej pojazdu

## DANE IDENTYFIKACYJNE POJAZDU

Dane: [O] IV-2024

Marka: SUZUKI

Rok produkcji: 2013

Model: SX4 VVT MR`10 E5

Wersja: Comfort Plus 4WD

Nr rejestracyjny: WI 2137V

Rodzaj pojazdu: Samochód osobowy

## OPIS POWŁOKI LAKIEROWEJ

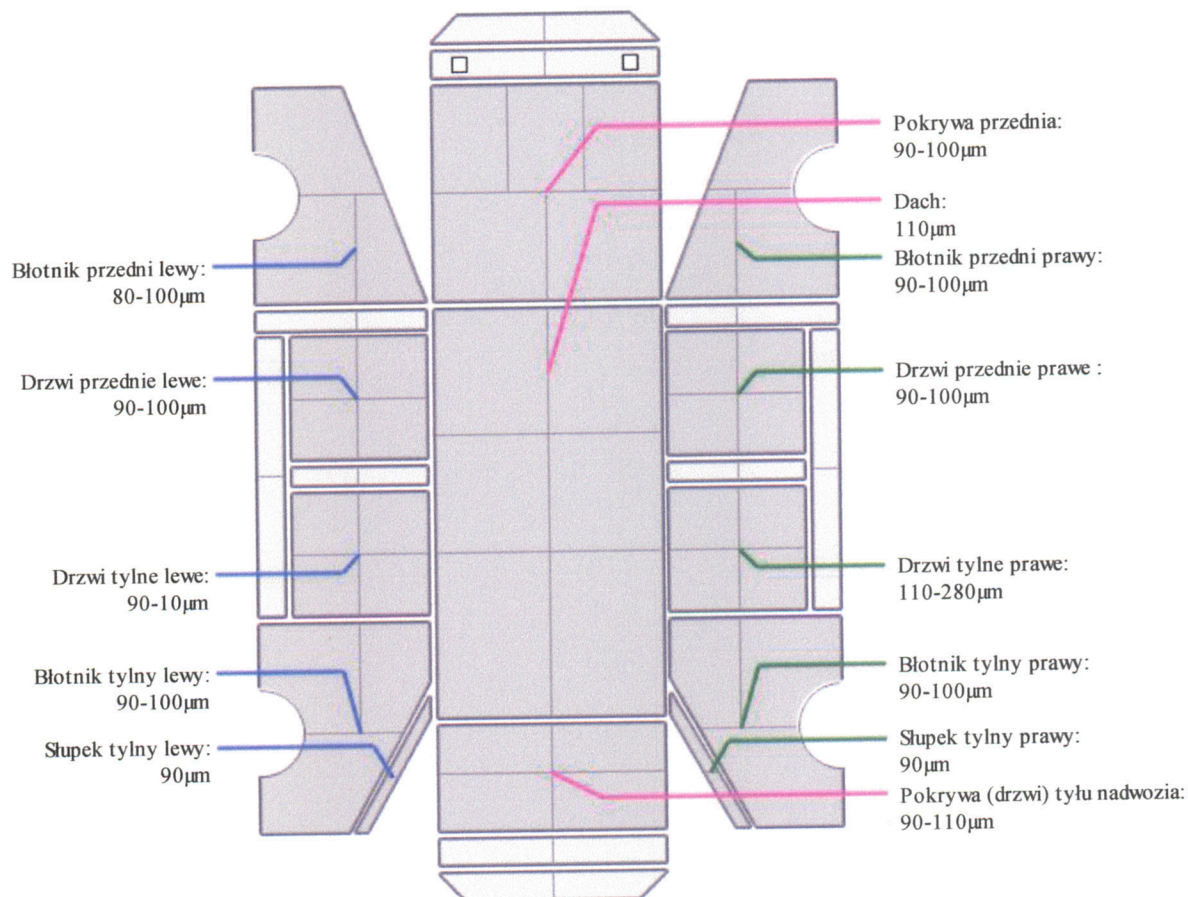



EXPERT-WYCENY Spółka z ograniczoną odpowiedzialnością

EXPERT-WYCENY  
 ul. Grudziądzka 132  
 Spółka z ograniczoną odpowiedzialnością  
 ul. Grudziądzka 132, 87-100 Toruń  
 NIP 9562374609  
 KRS 0000961711 REGON 142918  
 NIP 9562374609 tel. 604 177 672

KALKULACJA NA PARTIĘ 11.04.2024

SYGNATURA .

MARKA	SUZUKI	SX4	7	COMFORT	
NUMER VIN	TSMEYB21S00807005	NR REJ. WI	2136V	KOD TYPU	50 50 04
WERSJA	OD NR PODW 00400001	UKŁAD KLIMATYZACJI		PODN SZYB PRZ ELEKTR	
WYPOSAŻENIE	LUST ZE W SKŁAD OGRZ	REFLEKTORY P-MGIELNE		KLAMKA W KOLORZ NADW	
	LUST ZE W KOLOR NADWO	OSŁ SPODNIA PRZ		1586 CCM 88 KW	
	5-ST SKRZYŃNIA BIEGOW	NAPEŁ 4 KÓŁ		6 J X 16 ALU	
	HAMULEC TARCZOWY T	5-DRZWIOWY		POSZYCIE BELKI PROG	
	BOCZNE LISTWY OCHR				

ROBOCIZNA	BAZA CZASOWA	10 JC=1 RBG	CENA =100.00	PLN/RBG
NR POZ. PRACY / PRACE NAPRAWCZE POJEDYNCZE SCALONE	KOD CZ		JC	OPER. CENA
269)	SKORUPA WNEKI KOŁA PRZ L ODŁĄCZYĆ/UMOCOW		1	10.00
269)	SKORUPA WNEKI KOŁA PRZ P ODŁĄCZYĆ/UMOCOW		1	10.00
281)	ZDERZAK PRZ WYB/WBUD		5	50.00
QD12R0)	PAS/Y BEZPIECZENSTWA TYL ODŁĄCZYĆ/UMOCOW		1	10.00
BRAK NR	WYKŁADZINA PASA T WYB/WBUD		1	10.00
QH07R0)	WYKŁADZINA KOMORY BAG L WYB/WBUD		1	10.00
QH07R0)	WYKŁADZINA KOMORY BAG P WYB/WBUD		1	10.00
QH06R0)	NAKLADKA SLUPKA "C" G L WYB/WBUD		1	10.00
QH06R0)	NAKLADKA SLUPKA "C" G P WYB/WBUD		1	10.00
431)	WYKŁADZ DACHU POLUZ/ZAMOC		2	20.00
BRAK NR	WYKŁ WNEKI KOŁA L ODŁĄCZ/ZŁĄCZ		1	10.00
BRAK NR	WYKŁ WNEKI KOŁA P ODŁĄCZ/ZŁĄCZ		1	10.00
677	LAMPA TYLNA T L WYB/WBUD		1	10.00
677	LAMPA TYLNA P WYB/WBUD		1	10.00
661)	ZDERZAK T WYB/WBUD		2	20.00
681)	POKRYWA TYL WYB/WBUD		2	20.00
PE09R0)	OSŁONA UCHWYTU KLAPY TYLNEJ WYB/WBUD		2	20.00
SB11R0)	LAMPA/Y TABLICY REJESTR WYB/WBUD		1	10.00
0281	ZDERZAK P NAPRAWA		5*	50.00
1401	SZYBA CZOŁOWA NAPRAWA		10*	100.00
2581	ZDERZAK T NAPRAWA		5*	50.00
2931	POKRYWA BAGAŻNIKA NAPRAWA		10*	100.00

LAKIEROWANIE (według AZT) PAINT PRICES AS AT : 08.03.2024

KOD CZĘŚCI	OPERACJA		JC
0281	ZDERZAK P	ODTW. LAK. EL. Z TW.	14
2581	ZDERZAK T	ODTW. LAK. EL. Z TW.	15
2931	POKRYWA BAGAŻNIKA	ODNOWA LAKIERU	14

MATERIAŁ LAKIERNICZY NA CZĘŚĆ

NA PODSTAWIE SYSTEMU AUDATEX

STRONA 2



EXPERT-WYCENY Spółka z ograniczoną odpowiedzialnością

ul. Grudziądzka 132  
87-100 Toruń  
NIP 9562374609KALKULACJA NAPRAWY NR 1446E04202 11.04.2024  
LAKIEROWANIE (według AZT) PAINT PRICES AS AT : 08.03.2024

KOD CZĘŚCI	OKREŚLENIE	ODTW. LAK. EL. Z TW.	KOSZT.MAT.		
0281	ZDERZAK P		472.42		
2581	ZDERZAK T		552.56		
2931	POKRYWA BAGAŻNIKA		329.47		
	KOSZTY ROBOCIZNY LAKIERNICZEJ			JC	OPER. CENA
	WSPÓŁCZYNNIK 110.00 PLN/RBG				
	CZAS LAKIEROWANIA			43	
	PRZYGOTOWANIE PRACA GŁ. METAL			17	
	PRZYGOTOWANIE PRACA DOD.TWORZYWO			6	
	KOŃCOWA ROBOCIZNA LAKIER 10 JC/RBG :			66	726.00
	KOSZTY MATERIAŁU LAKIERNICZEGO				CENA
	ODNOWA LAKIERU				329.47
	ODNOWA LAKIERU K3				1024.98
	STAŁA MATERIAŁOWA PRACA GŁ. METAL				185.20
	STAŁA MATERIAŁOWA PRACA DOD. TWORZYWO				95.00

KALKULACJA KOŃCOWA		PLN	PLN
ROBOCIZNA BAZA CZASOWA	10 JC = 1 RBG		
RAZEM	56 JC X 100.00 PLN/RBG	560.00	
RAZEM ROBOCIZNA			560.00
LAKIEROWANIE		726.00	
KOSZTY ROBOCIZNY		1 634.65	
KOSZTY MATERIAŁU			2 360.65
RAZEM LAKIEROWANIE			2 920.65
KOSZTY NAPRAWY BEZ VAT			671.75
VAT 23.00 %			3 592.40
KOSZTY NAPRAWY Z VAT			

OBJAŚNIENIA:  
 CENY CZĘŚCI-CENY PRODUC./IMPORT. \* = WPROWADZONE PRZEZ UŻYTKOWNIKA  
 KN = BEZ KODU CZĘŚCI/NR POZ. CENNIKA NR CZĘŚCI ZAMIENNEJ NIE ZAWSZE JEST  
 )=UDZIAŁY CZASU OBJĘTE W INNEJ POZYC ZAX=CZAS PRACY USTALONY PRZEZ AUDATE  
 LICENCJA 30935400  
 (C) ALL RIGHTS TO THE PAINT CALCULATION SYSTEM (AZT Lack) ARE RESERVED BY AZ  
 T AUTOMOTIVE GMBH

NA PODSTAWIE SYSTEMU AUDATEX

STRONA 3



**ARKUSZ USTALENIA WARTOŚCI POJAZDU**

do wyceny nr: 1447E042024

z dnia: 2024/04/11

Wykonawca opinii : Expert-Wyceny Sp z o.o.

Zleceniodawca: Agencja Restrukturyzacji i Modernizacji Rolnictwa Łódzki Oddział Regionalny

Adres: Al. Piłsudskiego 84, 92-202 Łódź

Zlec. pismo, znak: Zlecenie

z dnia: 2024/03/28

Właściciel: Agencja Restrukturyzacji i Modernizacji Rolnictwa

Adres: Aleja Jana Pawła II 70, 00-175 Warszawa

Sygnatura akt: BOR05.2305.14.2024.MS

Zadanie: Określenie wartości rynkowej pojazdu

**DANE IDENTYFIKACYJNE POJAZDU**

Dane: [O] IV-2024

Marka: SUZUKI

Rok produkcji: 2013

Model: SX4 VVT MR`10 E5

Wersja: Comfort Plus 4WD

Nr rejestracyjny: WI 2137V

Rodzaj pojazdu: Samochód osobowy

Nr IE: 036-00678

**USTALENIE WARTOŚCI POJAZDU**

Ostatnia cena nowego pojazdu: 65 900 PLN brutto na 02/2015

**KATALOG WARTOŚCI BAZOWYCH (BRUTTO):**

rok	mies.	wart. z katal. [PLN]	wart. zadana [PLN]	
2015	05	36500	36500	
2014	05	33900	33900	
2013	05	31550	31550	
WARTOŚĆ BAZOWA BRUTTO (131 mies.)				31 550 PLN

Normatywny okres eksploatacji	131 mies.
DATA PIERWSZEJ REJESTRACJI (rok/mies/dn)	2013/12/19
Rzeczywisty okres eksploatacji	124 mies.
KOREKTA ZA PIERWSZĄ REJESTRACJĘ	1 028 PLN po korekcie: 32 578 PLN

**LISTA WYPOSAŻENIA:**

Lista wyposażenia na podstawie informacji z bazy danych na okres: 2013.12-2014.11

**WYPOSAŻENIE DODATKOWE:**

Lp.	Nazwa elementu wyposażenia	wt	data zam.	wpa	[%]	Wsp.	Wart. [PLN]
1	Komplet opon Continental 205/60R16 - 4mm	1,00			2,13*	0,20*	138
2	Lakier metalizowany	0,50			2,88	0,66	619
3	Oslona pod silnikiem stalowa	1,00			0,59*	0,32	62
KOREKTA ZA WYPOSAŻENIE DODATKOWE							819 PLN
KOREKTA ZA WYPOSAŻENIE							819 PLN po korekcie: 33 397 PLN

+ - element zadany z listy ogólnej lub dodany jako nowy element przez wyceniającego

Przebieg normatywny	166 000 km
Przebieg rzeczywisty odczytany	228 777 km
KOREKTA ZA PRZEBIEG	- 4 194 PLN po korekcie: 29 203 PLN

**KOSZT NAPRAWY NETTO (Naprawa konieczna)**

Stawka mech. / blacharska	100,00 PLN/rbg
Stawka lakiernicza	110,00 PLN/rbg
Urealnienie (zmniejszenie) cen części	62,0 %
Robocizna	1 286,00 PLN



Materiały lakiernicze i inne .....	1 634,65 PLN
<b>RAZEM .....</b>	<b>2 920,65 PLN</b>

**ZASTOSOWANE KOREKTY RÓŻNE:**

Opis korekty	[%]	Wart. [PLN]
Stan utrzymania i dbałość o pojazd	-5,0	-1 460
Korekta ze względu na serwisowanie pojazdu	3,0	876
Konieczne naprawy pojazdu	-12,3	-3 592
<b>KOREKTY RÓŻNE .....</b>	<b>- 4 176 PLN</b>	<b>po korekcie: 25 027 PLN</b>

**STAN OGUMIENIA:**

Oś	Koło	Cena [PLN]	Zuż. [%]	Bieżn [mm]	Koło	Cena [PLN]	Zuż. [%]	Bieżn [mm]	Koło	Cena [PLN]	Zuż. [%]	Bieżn [mm]	Koło	Cena [PLN]	Zuż. [%]	Bieżn [mm]
Przednia					Lewe:	467	46*	6					Prawe:	467	46*	6
Tylna					Lewe:	467	40*	6,5					Prawe:	467	40*	6,5
<b>KOREKTA ZA OGUMIENIE .....</b>													<b>131 PLN</b>	<b>po korekcie:</b>	<b>25 158 PLN</b>	

<b>WARTOŚĆ RYNKOWA BRUTTO PO ZAOKRĄGLENIU .....</b>	<b>25 200 PLN</b>
---	-------------------

Wycenę sporządził: Piotr Piórkowski  
Rzecznik/Biegły Sądowy SO/Toruń  
Expert-Wyceny Sp z o.o.  
ul. Grudziądzka 132, 87-100 Toruń

Certyfikowany Rzecznik Maszynowy  
Wycena maszyn i urządzeń oraz środków transportu  
Certyfikat Europejskiego Centrum Certyfikacji Rzeczników  
i Specjalistów Techniki Samochodowej TUVPOL nr 30/2015

Piotr Piórkowski

**EXPERT-WYCENY**  
Spółka z ograniczoną odpowiedzialnością  
ul. Grudziądzka 132, 87-100 Toruń  
KRS 0000961713 • REGON 521542918  
NIP 9562374609 • tel. 604 177 672