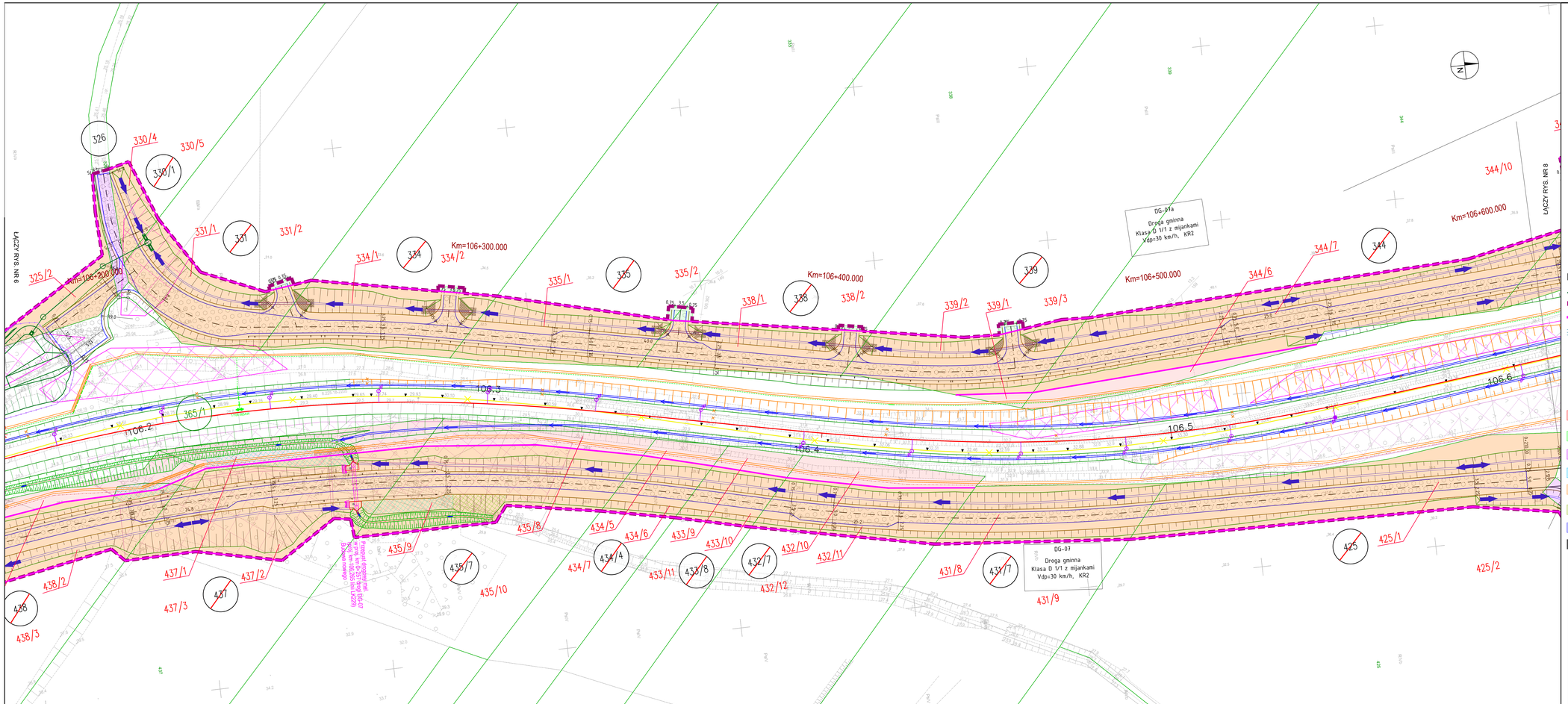

MAPA SYTUACYJNO - WYSOKOŚCIOWA
SKALA: 1 : 500

Układ współrzędnych układem PL2000 2000/6
Układ wysokościowy PL-KRON86NH
GBD97, linia 229 Pruszcz Gdański - Wrocław
Szlak Lębork - Gerlagoska
Kilometraż linii: 102+520,127

Współrzędne - pomocnicze
Punkt: sporadyczny
Grunty: Nowa Wieś Lęborska
Obręby: 0015 Nowa Wieś Lęborska

Mapa do celów projektowych sporządzono na podstawie:
1. Mapy zasadniczej z zasobu PODGiK
2. Mapy zasadniczej z zasobu PODGiK
3. Pomiaru uzupełniającego
4. Wywodów brzegowych

Informacje dodatkowe:
- obszarów ochrony zabytków brak
- obszarów ochrony zbiorników wód przeznaczonych do czerpania wody istniejących i planowanych brak
- obszarów ze terenami zawierającymi złoża kopalin brak

MULTICONSULT POLSKA
Spółka z o.o.
ul. Bonifraterska 17
00-203 Warszawa
NIP 526-020-27-68
REGON 010315148
(pieczęć wykonawcy geodezyjnego)

Wykonano w ramach mapy geodezyjnej:
KN/Gdańsk 8321.147.2023

Multiconsult
Kierownik jednostki wykonawczej (pieczęć/nazwisko)
Piotr Szydzik
geodeta upr. nr 22867
Data sporządzenia: 12.2024

MAPA SYTUACYJNO - WYSOKOŚCIOWA
SKALA: 1 : 500

Układ współrzędnych układem PL2000 2000/6
Układ wysokościowy PL-KRON86NH
GBD97, linia 229 Pruszcz Gdański - Wrocław
Szlak Lębork - Gerlagoska
Kilometraż linii: 102+520,127

Współrzędne - pomocnicze
Punkt: sporadyczny
Grunty: Nowa Wieś Lęborska
Obręby: 0015 Nowa Wieś Lęborska

Mapa do celów projektowych sporządzono na podstawie:
1. Mapy zasadniczej z zasobu PODGiK
2. Mapy zasadniczej z zasobu PODGiK
3. Pomiaru uzupełniającego
4. Wywodów brzegowych

Informacje dodatkowe:
- obszarów ochrony zabytków brak
- obszarów ochrony zbiorników wód przeznaczonych do czerpania wody istniejących i planowanych brak
- obszarów ze terenami zawierającymi złoża kopalin brak

MULTICONSULT POLSKA
Spółka z o.o.
ul. Bonifraterska 17
00-203 Warszawa
NIP 526-020-27-68
REGON 010315148
(pieczęć wykonawcy geodezyjnego)

Wykonano w ramach mapy geodezyjnej:
KN/Gdańsk 8321.147.2023

Multiconsult
Kierownik jednostki wykonawczej (pieczęć/nazwisko)
Piotr Szydzik
geodeta upr. nr 22867
Data sporządzenia: 12.2024

PKP S.A.
Dział/Jednostka Organizacyjna Nieruchomości w Gdańsku
Kolejowy Zakład Gospodarki Gospodarczej i Komunalnej w Gdańsku
W imieniu własnym i
na rzecz właściciela
KOLEJOWEJ NIERUCHOMOŚCI
Adres: ul. Kolejowa 5 nabyto wyrysy z mapy ewidencyjnej, wykonywane w celach projektowo-biurowych
Gdańsk, dnia 17 09 2025
(czytelny podpis osoby pobierającej wyrysy)
KN/Gdańsk 8321.147.2023
Wyrysy z mapy ewidencyjnej nie zastępują projektowo-biurowych usług dla realizacji projektowych.
Przedstawione wyrysy budowlane wymagają zuzgodnienia z mapą budowlą podlegają weryfikacji i inwentaryzacji powykonawczej po zgłoszeniu przez jednostkę uprawnioną do wykonania prac geodezyjnych do Biura Geodezji
Gdańsk, dnia 17 09 2025

Starszy Specjalista
Dariusz Piotrowski

POMORSKI URZĄD WOJEWÓDZKI W GDAŃSKU

WYDZIAŁ INFRASTRUKTURY

Załącznik nr 1 ark. 7
do decyzji Wojewody Pomorskiego
nr WI-V.747.1.8.2025.EB

Małgorzata Cymerys
Elektronicznie podpisany przez Małgorzata Cymerys
Data: 2025.12.17 15:25:53 +01'00'

Legenda:

- granica działki ewidencyjnej
- zakres inwestycji objęty wnioskiem
- linie rozgraniczające, oraz linie przedstawiające proponowane wydzielenie pasów dróg różnych kategorii
- komplementarne inwestycje
- 3209/1 numer działki ewidencyjnej według projektowanego podziału nieruchomości
- 825 działki w użytkowaniu wieczystym PKP S.A.
- 825 działki niebędące w użytkowaniu wieczystym PKP S.A. lub PKP PLK S.A. przeznaczone pod inwestycję
- 825 podział nieruchomości
- przejęcie na rzecz Skarbu Państwa w użytkowanie wieczyste PKP PLK S.A. oraz terenów należących do Skarbu Państwa do przejęcia w użytkowanie wieczyste PKP PLK S.A, zgodnie z art. 9s ust. 3 pkt 1 i art. 9s ust. 3b ustawy o transporcie kolejowym
- zajęcie w ramach ograniczenia w korzystaniu zgodnie z art. 9q ust. 1 pkt 6 ustawy o transporcie kolejowym
- nieodpłatne zajęcie na czas realizacji inwestycji - teren dróg publicznych zgodnie z art. 9ya ust. 1 ustawy o transporcie kolejowym
- nieodpłatne zajęcie na czas realizacji inwestycji - teren wód płynących zgodnie z art. 9ya ust. 1 ustawy o transporcie kolejowym
- przekazanie na rzecz właściwego samorządu gminy, w związku z budową lub przebudową dróg publicznych zgodnie z art. 9s. ust. 3e ustawy o transporcie kolejowym
- przekazanie na rzecz właściwego samorządu powiatu, w związku z budową lub przebudową dróg publicznych zgodnie z art. 9s. ust. 3e ustawy o transporcie kolejowym
- przekazanie na rzecz właściwego samorządu województwa, w związku z budową lub przebudową dróg publicznych zgodnie z art. 9s. ust. 3e ustawy o transporcie kolejowym
- część projektu objęta oddzielnym wnioskiem o wydanie decyzji ULLK

Zamawiający: PKP POLSKIE LINIE KOLEJOWE S.A.	PKP Polskie Linie Kolejowe S.A. ul. Targowa 74 03 - 734 Warszawa
Wykonawca: Multiconsult TGD	Multiconsult Polska sp. z o.o. 00-203 Warszawa, ul. Bonifraterska 17 Transprojekt Gdański sp. z o.o. 80-253 Gdańsk, ul. Zabytkowa 2

Nazwa projektu:
Budowa, przebudowa, rozbudowa i remont układu torowego wraz z odwodnieniem, układu drogowego, sieci trakcyjnej,urządzeń i sieci elektroenergetycznych, urządzeń i sieci teleinformatycznych, sieci urządzeń sterowania ruchem kolejowym, urządzeń i sieci sanitarnych, peronów oraz obiektów inżynierskich i kubaturowych w ramach zadania inwestycyjnego pn.: **„Zapewnienie dostępu kolejowego do elektrowni jądrowej Lubiatowo – Kopalino"**

Nazwa opracowania:
DECYZJA O USTALENIU LOKALIZACJI LINII KOLEJOWEJ
Opracowanie wniosków o wydanie decyzji o ustaleniu lokalizacji linii kolejowej
nr 229 Lębork - Leba dla odcinka nr 1A w km 102+000 do 127+519 (km proj. od 102+000 do 127+396)

Branża:	Tytuł rysunku:			
Opracowanie wielobranżowe	Plan sytuacyjny - przedstawienie proponowanego przebiegu linii kolejowej, z zaznaczeniem terenu niezbędnego dla planowanych obiektów budowlanych			
Nr umowy: 90/105/0005/23/2/I	Data opracowania: 09.2025	Aktorgar: 3.0	Skala: 1:500	Nr rysunku: 5045-ULLK-1A-7