MAPA PRZEGLĄDOWA DRZEWOSTANÓW

NADLEŚNICTWO

GDAŃSK

OBRĘB

OLIWA

REGIONALNA DYREKCJA LASÓW PAŃSTWOWYCH W GDAŃSKU

Stan na 01.01.2025

POWIERZCHNIA 6484,89 ha (6484,9041 ha)

współwłasność 0,1600 ha

Skala 1:25 000

500 250 0 500 1 000 1 500 2 000 2 500 m

Układ współrzędnych „PL-1992"
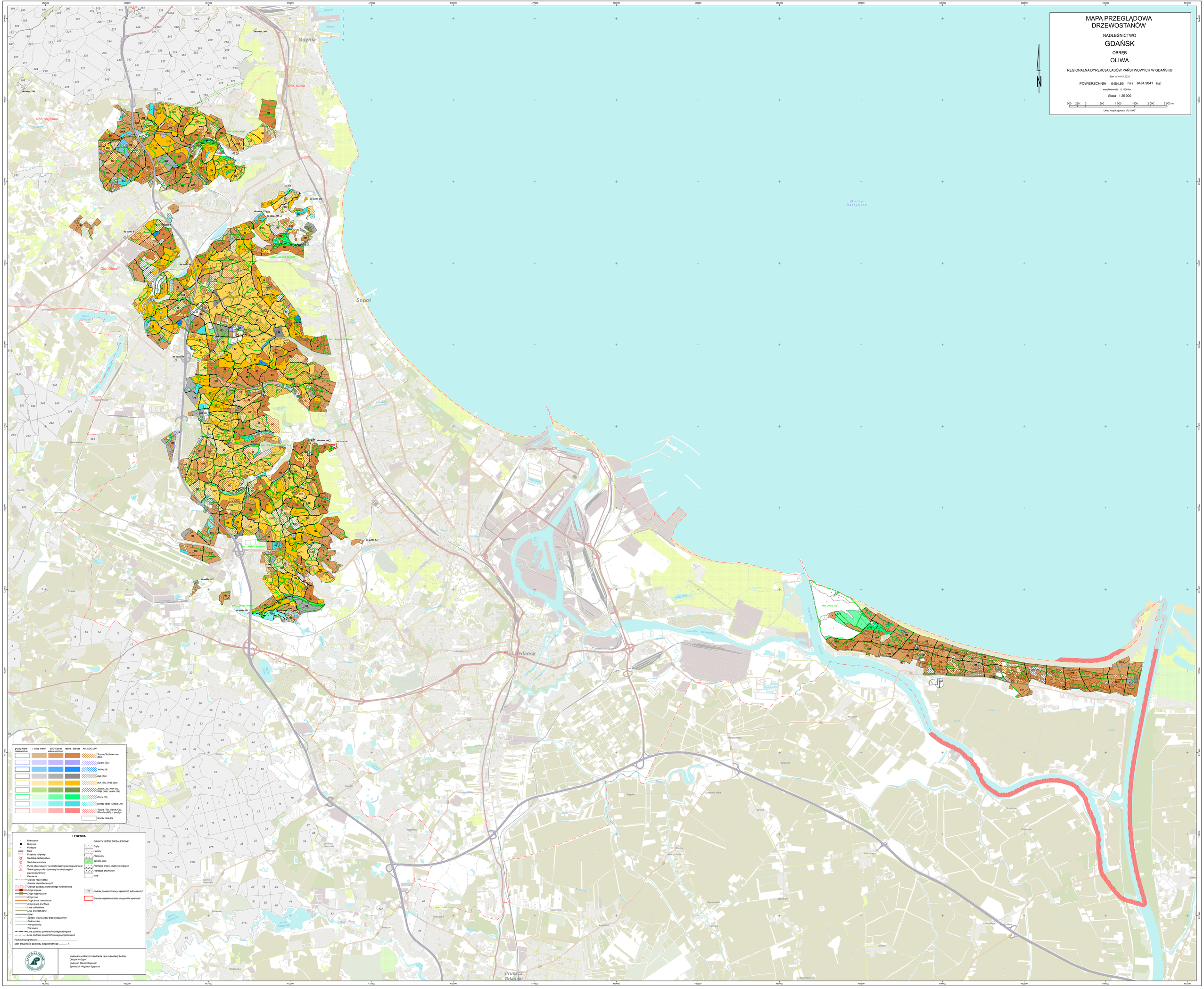
N