MAPA PRZEGLĄDOWA CIĘĆ RĘBNYCH

NADLEŚNICTWO

WOŁÓW

OBRĘB

DĘBNO

REGIONALNA DYREKCJA LASÓW PAŃSTWOWYCH WE WROCŁAWIU

Stan na 01.01.2025

POWIERZCHNIA 10560,03 ha (10560,0458 ha)

współwłasność brak

Skala 1:25 000

500 250 0 500 1 000 1 500 2 000 2 500 m

Układ współrzędnych „PL-1992"

PODZIAŁ NA LEŚNICTWA

1. DĘBNO

Nr	Nazwa	Siedziba	Numery oddziałów	Pow. ha
1	Orzeszków	15 x	1-15,23-31,37-39,44-47,54-60,66-72	1 541,26
2	Tarchalice	95 a	32-36,40-43,48-53,61-65,73-77,90-99,111-122,372	1 402,63
3	Wrzosy	124 o	16-22,78-89,100-110,123-131,147-157	1 554,48
4	Dębno	160 o	132-146,158-164,172-181,189-195,210-212,226-227,249-254	1 366,45
5	Rudno	171 f	165-171,182-188,196-209,213-225,228-245,247-248	1 613,79
6	Mojęcice	373 b	246,266-318,371,373	1 597,41
7	Prawików	333 a	255-265,319-370	1 484,01
	NADLEŚNICTWO	272 a		
Razem obręb				10 560,03

LEGENDA

- Granicznik
- Budynek
- Przepust
- Most
- Przejazd kolejowy
- Siedziba nadleśnictwa
- Siedziba leśnictwa
- Kasownik
- Granice rezerwatów
- Granice obrębów leśnych
- Granice zasięgu terytorialnego nadleśnictwa
- Drogi krajowe
- Drogi wojewódzkie
- Drogi inne
- Drogi leśne utwardzone
- Drogi leśne gruntowe
- Linie oddziałowe
- Linie energetyczne
- Kolej
- Ścieżki, wizury, pasy przeciwpożarowe
- Cieki wodne
- Wał ochronny
- Linie podziału powierzchniowego istniejące
- Linie podziału powierzchniowego projektowane
- Rębnie zupełne
- Rębnie złożone
- Ostęp stały
- Ostęp przejściowy
- Grunty leśne niezalesione do odnowienia
- 11 Podział powierzchniowy sąsiednich jednostek LP
- Lasy innej własności

Podkład topograficzny: Baza danych obiektów topograficznych BDOT 10k

Stan aktualności podkładu topograficznego: 2022 - 2024 r.
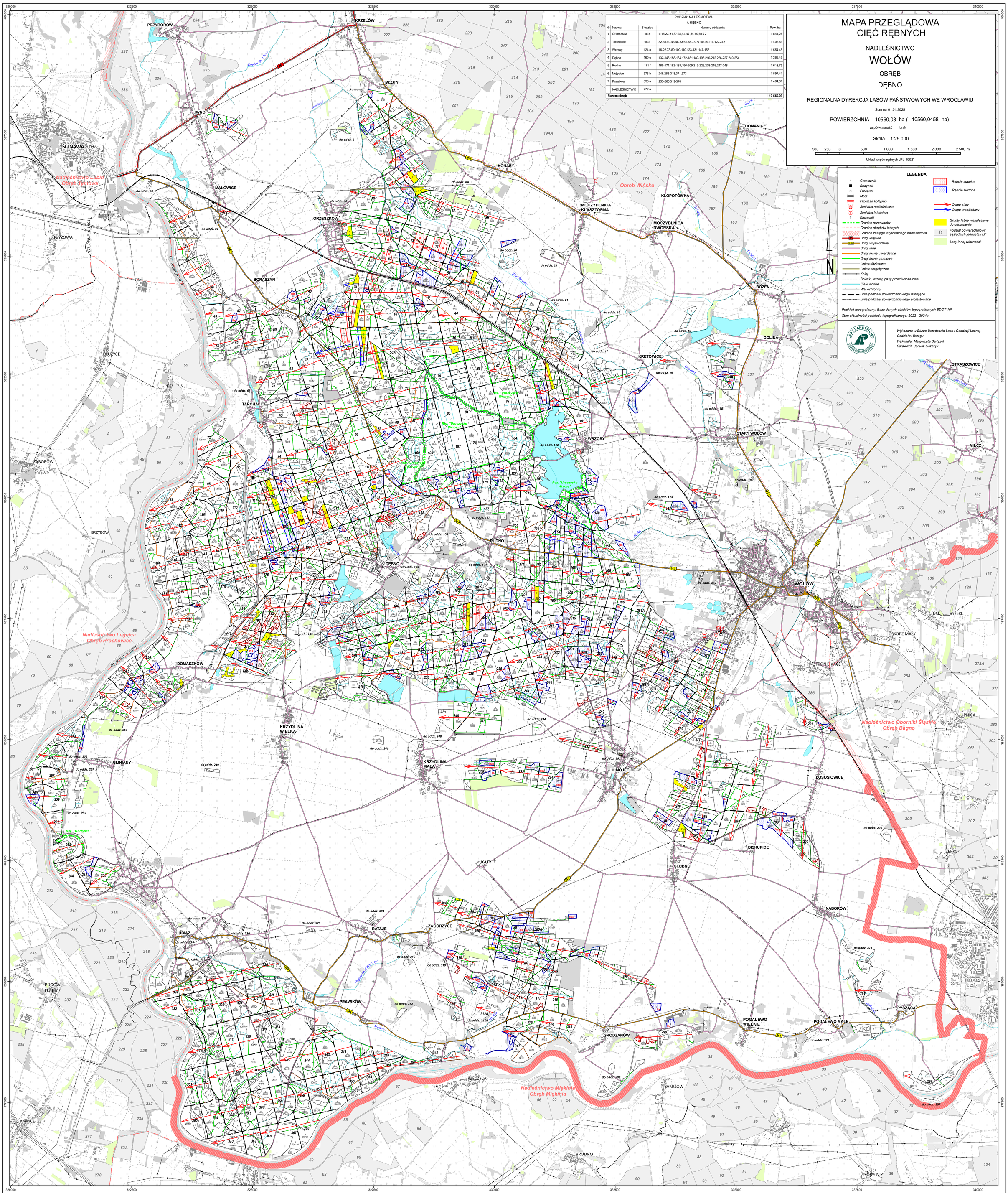
Wykonano w Biurze Urządzania Lasu i Geodezji Leśnej
Oddział w Brzegu
Wykonała: Małgorzata Bartyzel
Sprawdził: Janusz Liszczyk