MAPA PRZEGLĄDOWA CIĘĆ RĘBNYCH

NADLEŚNICTWO

PIEŃSK

OBRĘB

ZGORZELEC cz.SW

REGIONALNA DYREKCJA LASÓW PAŃSTWOWYCH WE WROCŁAWIU

Stan na 01.01.2026

POWIERZCHNIA 9831,01 ha (9831,1201 ha)

współwłasność 0,2549 ha

Skala 1:25 000

500 250 0 500 1 000 1 500 2 000 2 500 m

Układ współrzędnych „PL-1992"

PODZIAŁ NA LEŚNICTWA

2. ZGORZELEC

Nr	Nazwa	Siedziba	Numery oddziałów	Pow. ha
6	Wykroty	Siekierczyn 1	1,43-51,105-110,252-291	1 456,18
7	Godzieszów	13 n	2-42,52-64,68-69	1 478,25
8	Jerzmanki	119 w	65-67,70-104,111-111A,117-125,127-130,150-153,158-160	1 627,35
9	Bierna	173 k	112-116,126,131-149,162-188	1 434,07
10	Posada	232 o	154-157,161-161A,189-198,201-217,292,300,309-311,326-334,336-342, 345-346	1 859,19
11	Bogatynia	232 o	226-251,293-299,301-308,312-325,335,343-344,347-348	1 975,97
Razem obręb				**9 831,01**

LEGENDA

- Granicznik
- Kasownik
- Budynek
- Przepust
- Most, wiadukt, estakada
- Przejazd kolejowy
- Siedziba nadleśnictwa
- Siedziba leśnictwa
- Punkt obserwacyjny na dostrzegalni przeciwpożarowej
- Telewizyjny punkt obserwacji na dostrzegalni przeciwpożarowej
- Granice rezerwatów
- Granice obrębów leśnych
- Granice zasięgu terytorialnego nadleśnictwa
- A4 Autostrada
- 46 Drogi krajowe
- 4014 Drogi wojewódzkie
- Drogi inne
- Drogi leśne utwardzone
- Drogi leśne gruntowe
- Linie oddziałowe
- Linie energetyczne, telekomunikacyjne, rurociągi
- Koleje
- Ścieżki, wizury, pasy przeciwpożarowe
- Szlaki zrywkowe
- Cieki
- Wały ochronne
- Linie podziału powierzchniowego istniejące
- Rębnie zupełne
- Rębnie złożone
- Ostępy stałe
- Ostępy przejściowe
- Grunty leśne niezalesione do odnowienia
- Pozostałe grunty leśne i nieleśne
- 11 Podział powierzchniowy sąsiednich jednostek LP
- Lasy innej własności
- Granice współwłasności lub gruntów spornych
- Cieki i zbiorniki wodne

N

Podkład topograficzny: Baza danych obiektów topograficznych BDOT10k

Stan aktualności podkładu topograficznego: 2022 - 2024 r.

LASY PAŃSTWOWE
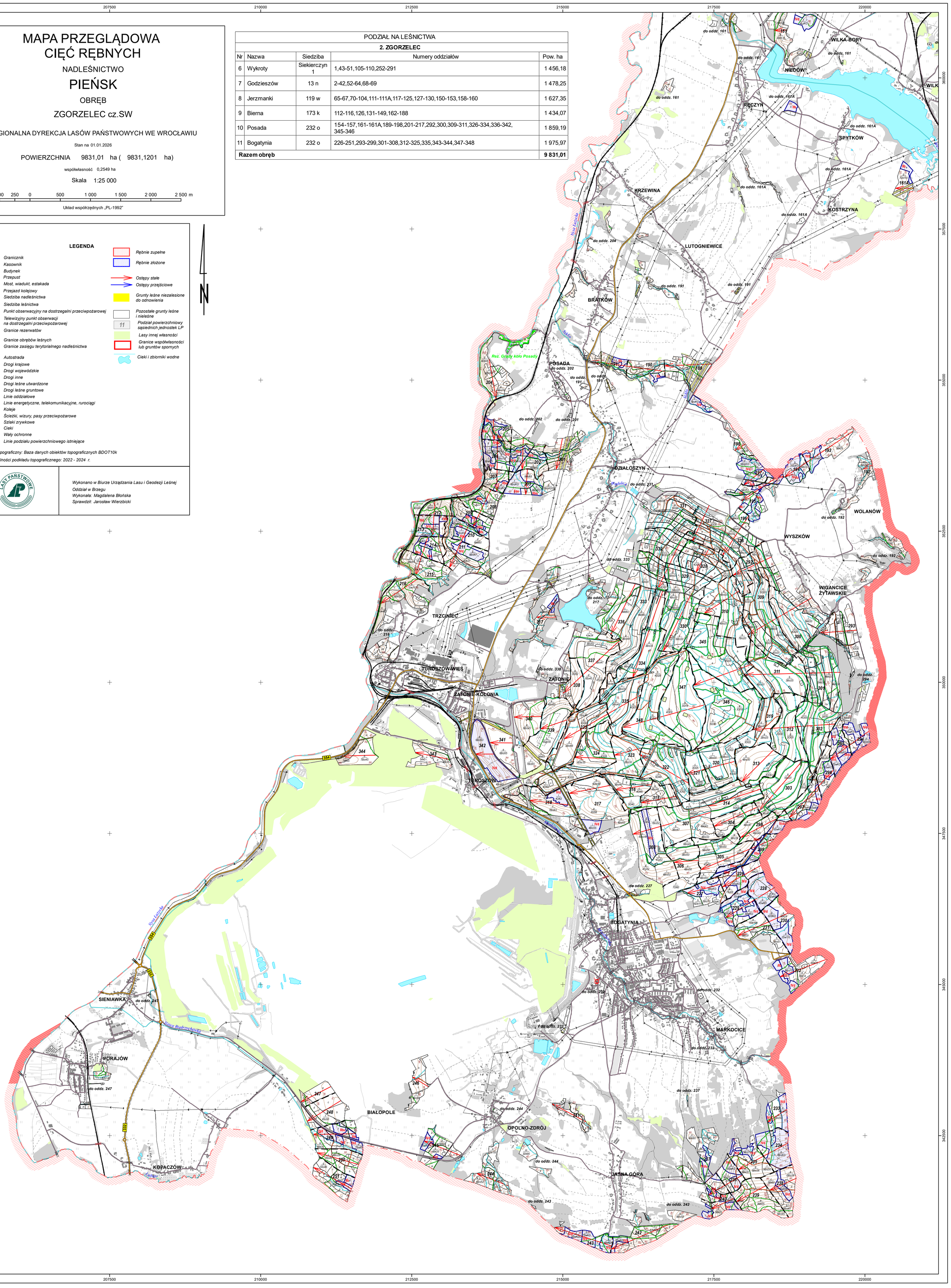
Wykonano w Biurze Urządzania Lasu i Geodezji Leśnej
Oddział w Brzegu
Wykonała: Magdalena Błońska
Sprawdził: Jarosław Wierzbicki