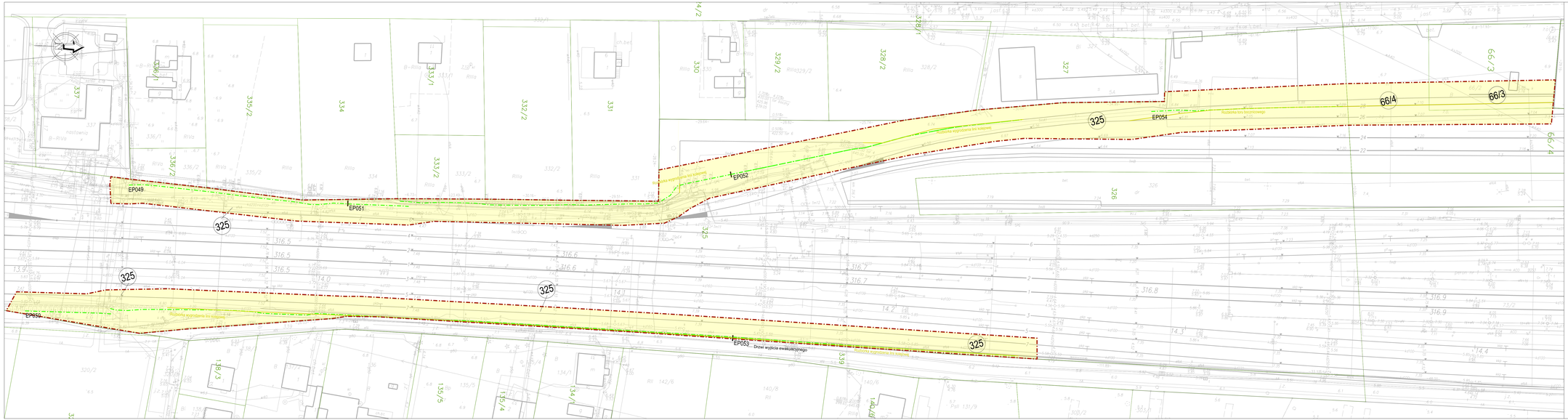

LEGENDA:

- granice działek ewidencyjnych
- zakres inwestycji
- stan terenów
- projektowane ekrany akustyczne
- wydzielenia infrastruktury towarzyszącej
- 325 numerka budynku
- 325 działka ewidencyjna objęta zakresem inwestycji
- drzewi wyjścia ewakuacyjnego
- Własność albo użytkowanie wieczyste PKP S.A. lub PKP PLK S.A., art. 8a ust.2
- Tereny dróg publicznych planowanych do niewyłączonego zajęcia - art. 8ya ust.1
- Zajęcie w celach ograniczenia w korzystaniu - art. 9y ust.1 pkt. 6
- Przedstawione rozwiązania techniczne służą do określenia zajętości terenu niezbędnego do realizacji inwestycji inwestycji

POMORSKI URZĄD WOJEWÓDZKI W GDAŃSKU

WYDZIAŁ INFRASTRUKTURY

Załącznik nr 1 ark. 12
do decyzji Wojewody Pomorskiego
nr WI-V.747.8.1.2026.ZS

Małgorzata Cymerys

Elektronicznie podpisany przez Małgorzata Cymerys
Data: 2026.07.29 11:29:04 +02'00'

INWESTOR: PKP PLSKIE LINIE KOLEJOWE S.A.	PKP Polskie Linie Kolejowe S.A. ul. Targowa 74 03-734 Warszawa	JEDNOSTKA PROJEKTOWA:	TPF Sp. z o.o. ul. Postępu 14B 02-676 Warszawa

NAZWA PROJEKTU:

Opracowanie dokumentacji projektowej na budowę ekranów akustycznych
wraz z pełnieniem nadzoru autorskiego w ramach zadania pn.

„Ograniczenie oddziaływania akustycznego na środowisko odcinka linii kolejowej E-65 Warszawa-Gdynia (dokaliczowanych w granicach województwa pomorskiego) oraz rozwiązania środowiska do stanu wieloletniego na linkach kolejowych nr 9 od km 236,000 do km 328,120 oraz nr 202 od km 00,000 do km 26,000.”

NAZWA ZAMIERZENIA BUDOWLANEGO:

Budowa ekranów akustycznych na linkach kolejowych nr 9 od km 236,000 do km 328,120
oraz nr 202 od km 00,000 do km 26,000 wraz z infrastrukturą towarzyszącą.

TYTUŁ RYSUNKU:

ZAŁĄCZNIK NR 1 – MAPA PRZEDSTAWIAJĄCA ISTNIEJĄCE UŻYTKOWANIE TERENU, PROPONOWANA LOKALIZACJE EKRANÓW AKUSTYCZNYCH Z ZAZNACZONYMI OBSZARAMI PRZEWIDYWANYCH OBIEKTÓW OPAS, OZNACZENIE TERENU OBJĘTEGO INWESTycją

STADIUM	DATA	SKALA	NARKUSZ	NR RYSUNKU
Wniosek o ULLK	04.2026	1:500	1	12