

**PODLASKIE CENTRUM RZECZOZNAWCÓW**

**Adam Stroczkowski**

15-743 Białystok, ul. Wierzbowa 21/35

tel. 506 402 722, e-mail: [rzeczoznawca@rzeczoznawca-bialystok.pl](mailto:rzeczoznawca@rzeczoznawca-bialystok.pl)  
wdrożyło oraz stosuje system zarządzania jakością zgodny z normą  
PN-EN ISO 9001:2015-10

Białystok, 04.03.2026

# **OCENA TECHNICZNA**

**NR – 70/2026/PCRZ**

**DOTYCZĄCA OSZACOWANIA WARTOŚCI  
RYNKOWEJ POJAZDU**

**SAMOCHÓD OSOBOWY PEUGEOT 301**

**Zamawiający:** Prokuratura Okręgowa w Białymstoku  
15-950 Białystok, ul. Jana Kilińskiego 14

**Wykonawca:** Adam Stroczkowski – rzeczoznawca SIMP nr cert. 10032

## 1. Podstawa formalna

Podstawą formalną opracowania jest zlecenie e-mailowe (pisemne) nr 3001-7.233.2.2026 z dnia 17.02.2026.

## 2. Przedmiot oszacowania

Przedmiotem oceny jest samochód osobowy Peugeot 301.

Właścicielem oraz użytkownikiem pojazdu jest Prokuratura Okręgowa w Białymstoku.

## 3. Cel opracowania

Celem niniejszego opracowania jest oszacowanie wartości rynkowej pojazdu na potrzeby własne, zrealizowania transakcji sprzedaży.

## 4. Źródła informacji

4.1. Informacje otrzymane od Właściciela wycenianego pojazdu, dotyczące przebiegu eksploatacji, tj.: intensywność i warunki pracy, częstotliwość wykonywanych przeglądów technicznych. Zapoznano się z dokumentacją techniczną pojazdu.

4.2. Ustalenia szczegółowe dot. ocenianego pojazdu dokonane w trakcie wizji lokalnej.

4.3. Notowania Info-Ekspert 03-2026.

4.4. „Metody wyceny maszyn i urządzeń” – Jerzy Napiórkowski, Ryszard Żróbek.

4.5. Standardy Rzeczoznawców Majątkowych SIMP.

4.6. Materiały własne rzeczoznawcy.

## 5. Określenie przyjętej wartości

Rodzaj określanej wartości w opracowaniu, zależy od celu i przeznaczenia wyceny. Uwzględniając cel wyceny podany w pkt. 3, wartość szacowana będzie wartością rynkową.

Definicje:

Wartość rynkowa – to racjonalnie określona ilość pieniędzy, którą kupujący, będzie skłonny zaoferować sprzedającemu w zamian za przedmiot transakcji, przy założeniu równości stron i ich niezależności, bez istnienia żadnego przymusu wpływającego na decyzję o zakupie i sprzedaży, przy pełnej znajomości przedmiotu i okoliczności transakcji, w swobodnym czasie.

## 6. Wizja lokalna

Wizji lokalnej, a także ustaleń szczegółowych dotyczących ocenianego pojazdu dokonano w Białymstoku przy ul. Mickiewicza 103.

Wizję lokalną przeprowadzono w dniu 24.02.2026 r.

Wizja lokalna została dokonana przez autora opracowania w obecności p. Krzysztof Woroszyło.

## 7. Opis, podstawowe dane identyfikacyjne oraz ogólna ocena stanu technicznego pojazdu

Przedmiotowy pojazd należy do grupy pojazdów osobowych. Podstawowe dane identyfikacyjne takie jak typ, nr identyfikacyjny VIN, datę produkcji i nazwę producenta odczytano z tabliczki znamionowej oraz dowodu rejestracyjnego.

Widok ocenianego pojazdu, jego uszkodzeń, tabliczki fabrycznej oraz licznika kilometrów przedstawiono w „dokumentacji fotograficznej opracowania” stanowiącej załącznik do niniejszego opracowania.



## 7.1. Dane identyfikacyjne i techniczne

marka, typ i model pojazdu:	Peugeot 301
rodzaj pojazdu i nadwozia:	osobowy / sedan / 4 drzwiowy, 5 osobowy
nr identyfikacyjny VIN:	VF3DDNFP6FJ749252
nr silnika, rodzaj zapłonu:	z zapłonem iskrowym
pojemność i moc silnika:	1 587 ccm / 85 kW (116 KM)
rodzaj skrzyni biegów:	manualna (5 biegowa)
rok budowy, data I-szej rejestracji:	2015 / 07.12.2015
dopuszczalna masa całkowita:	1 524 kg
masa własna:	1 090 kg
przebieg całkowity:	205 657 km (odczytany)
nr rejestracyjny pojazdu:	BI 4302U
ważność badań technicznych:	b.d.
inne dane o pojeździe:	kolor nadwozia szary metalizowany
tarcze kół:	stalowe szt. 4
opony przód:	Goodyear Ultra Grip 185/65 R15 88T wys. bież.: PP – 6,70 mm, LP – 7,50 mm
opony tył:	Goodyear Ultra Grip 185/65 R15 88T wys. bież.: PT – 7,60 mm, LT – 8,30 mm

Dodatkowy komplet opon letnich szt. 4 Cintinental UltraContact 185/65 R65 88T, wysokość bieżnika ok. 6,5 mm.

Dokonano pomiaru grubości powłoki lakierowej pojazdu.

Zewnętrzne elementy nadwozia posiadają powłokę lakierową o grubości:

pokrywa komory silnika – od 151 do 166 mikrometrów

płat dachu – od 117 do 127 mikrometrów

bletnik LP – od 95 do 112 mikrometrów

bletnik PP – od 109 do 123 mikrometrów

drzwi LP – od 132 do 152 mikrometrów

drzwi PP – od 104 do 123 mikrometrów

drzwi LT – od 113 do 125 mikrometrów

drzwi PT – od 116 do 133 mikrometrów

bletnik LT – od 115 do 134 mikrometrów

bletnik PT – od 118 do 130 mikrometrów

pokrywa komory bagażnika – od 125 do 138 mikrometrów

Powłoka lakiernicza oraz nadwozie po naprawach blacharsko-lakierniczych.

Pomiar wykonano miernikiem P-13-S-AL Blue Technology.

## 7.2. Ocena stanu technicznego

Dokonano identyfikacji pojazdu będącego przedmiotem oceny technicznej na podstawie trwale nabitego nr VIN na ścianie grodziowej w okolicy kielicha (mocowania amortyzatora). prawego przód.

Przebieg pojazdu został odczytany z deski rozdzielczej.

Oceniany pojazd wg wskazań licznika przejechał 205 657 km. Był użytkowany od grudnia 2015 r. z dość dużą intensywnością. Wymagane przeglądy okresowe były dokonywane zgodnie z zaleceniem producenta przez wyspecjalizowany serwis.

Nie wykonano próby drogowej.



PODLASKIE CENTRUM RZECZOZNAWCÓW

Adam Stroczkowski

15-743 Białystok, ul. Wierzbowa 21/35

tel. 506 402 722, e-mail: [rzeczoznawca@rzeczoznawca-bialystok.pl](mailto:rzeczoznawca@rzeczoznawca-bialystok.pl)

wdrożyło oraz stosuje system zarządzania jakością zgodny z normą

PN-EN ISO 9001:2015-10

### Silnik i układ napędowy

Silnik kompletny, uruchamia się, pracuje poprawnie. Skrzynia biegów zachłapana olejem. Prawdopodobny wyciek oleju z uszczelnacza wału korbowego od strony skrzyni biegów. Sprzęgło bierze wysoko, powoli się kończy.

### Nadwozie i podwozie

Powierzchnia lakierowa oraz nadwozie w stanie dobrym. Błotnik prawy tył z delikatnymi kilkoma zarysowaniami. Brak widocznych oznak korozji na elementach nadwozia oraz podwozia. Tarcze kół stalowe z widoczną miejscowo korozją powierzchniową. Tłumik tył skorodowany.

### Wnętrze nadwozia / kabiny

Wskaźniki na desce rozdzielczej czytelne. Wnętrze kabiny pasażerskiej utrzymane eksploatacyjnie czysto. Tapicerka materiałowa, nosi normalne ślady użytkowania. Brak wyczuwalnego luzu na kole kierowniczym. Wnętrze pojazdu zadbane.

Ogólny stan techniczny pojazdu dobry.

## **8. Oszacowanie wartości rynkowej pojazdu**

Wycenę pojazdu wykonano w systemie Info-Expert (zał. do poniższego opracowania).

Poziom cen – marzec 2026 r.

Podane niżej wartości są wartościami brutto.

Wyposażenie pojazdu ustalono organoleptycznie podczas oględzin pojazdu, a także z rozkodowania nr VIN w systemie Audatex (pobrano raport Auda VIN Plus i dołączono jako załącznik do poniższego opracowania).

Dodatkowe wyposażenie pojazdu:

- lakier metalizowany
- dodatkowy komplet opon letnich



Zastosowano korekty:

- wyposażenie dodatkowe
- za pierwszą rejestrację
- za przebieg
- za ogumienie
- ze względu na stan utrzymania
- ze względu na serwisowanie
- regionalna sytuacja rynkowa
- konieczne naprawy

Przeprowadzono analizę rynku na podstawie największego portalu aukcyjnego [www.otomoto.pl](http://www.otomoto.pl) zajmującego się sprzedażą pojazdów w Polsce. Znalezione 3 ogłoszenia Peugeota 301 z roku 2015 ze zbieżnym, silnikiem. Analizując wyposażenie pojazdów, ich przebieg zastosowano korektę ujemną w wysokości -10%.

**Wartość rynkowa samochodu osobowego Peugeot 301 wynosi:**

**17 000 zł. brutto**

**Słownie:** siedemnaście tysięcy złotych brutto.

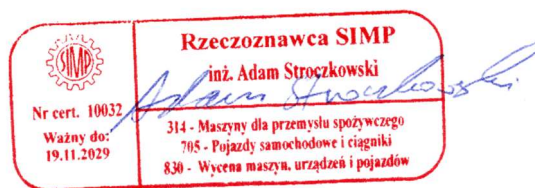

.....  
*inż. Adam Stroczkowski*  
**rzecznawca**

załączniki:

1. wycena Info-Ekspert nr 70/2026/PCRZ – 1 szt.
2. serwis fotograficzny – szt. 56
3. Auda Vin Plus – 1 szt.
4. Wydruk aukcji internetowych [www.otomoto.pl](http://www.otomoto.pl)



**PODLASKIE CENTRUM RZECZOZNAWCÓW**  
**Adam Stroczkowski**  
15-743 Białystok, ul. Wierzbowa 21/35  
tel. 506 402 722, e-mail: [rzecznawca@rzecznawca-bialystok.pl](mailto:rzecznawca@rzecznawca-bialystok.pl)  
wdrożyło oraz stosuje system zarządzania jakością zgodny z normą  
PN-EN ISO 9001:2015-10

## **OPINIA KOŃCOWA**

**Wartość rynkowa pojazdu wynosi: 17 000,00 zł. brutto**

---

### **Klauzule i zastrzeżenia**

1. Niniejsze opracowanie może być wykorzystane w celu i z przeznaczeniem opisanym w punkcie 3 powyższego opracowania. Opinia ta, nie może być wykorzystana do innych celów bez zgody jego autora.
2. Oszacowana wartość ruchomości określona została w kwotach brutto.
3. Wartość szacowanej ruchomości dokonana została na dzień wyceny i może ulec zmianie w wyniku relacji popytowo-podażowych na rynku oraz stanu technicznego i prawnego ruchomości.
4. Autor opracowania nie bierze odpowiedzialności za wady ukryte, których nie ustalono podczas oględzin.
5. Rzeczoznawca nie badał stanu prawnego pojazdu, w szczególności czy stanowi on przedmiot zastawu.
6. Oszacowana w powyższym opracowaniu wartość przedmiotu wyceny jest opinią rzeczoznawcy powziętą na podstawie zebranych materiałów w procedurze szacowania. Wartość ta nie może przesądzać o wysokości udzielanego kredytu lub wartości umowy leasingowej i nie może być traktowana jako gwarancja sprzedaży przedmiotu wyceny za oszacowaną wartość.
7. Niniejsze opracowanie nie jest ekspertyzą stanu technicznego przedmiotowego pojazdu i za taką nie może być uznawane.
8. Autor opracowania nie ponosi odpowiedzialności za ewentualne wady wynikające z oparcia się na stanie przedmiotu wyceny wynikającym z przedstawionych przez Zleceniodawcę informacji, jeśli brak było podstaw do kwestionowania ich zgodności ze stanem faktycznym lub też ustalenie jego stanu rzeczywistego było niemożliwe lub trudne do ustalenia.
9. Wycena niniejsza jest ważna w okresie 3-ech miesięcy od daty opracowania. Po tym terminie aktualizacji wartości może dokonać wyłącznie autor opracowania.
10. Autor zastrzega sobie prawa autorskie do niniejszego opracowania. Niniejsze opracowanie nie może być opublikowane w całości lub w części w jakimkolwiek opracowaniu bez zgody autora i bez uzgodnienia formy i treści takiej publikacji, o ile taka publikacja nie wynika wprost z celu wykonania niniejszego opracowania. Przed skopiowaniem całości lub jakiegokolwiek części niniejszego opracowania lub odwołaniem się do niego w jakimkolwiek piśmie, dokumencie lub oświadczeniu albo włączeniu lub dołączeniu całości lub jakiegokolwiek części niniejszego opracowania do jakiegokolwiek pisma, dokumentu lub oświadczenia albo przed ujawnieniem treści niniejszego opracowania jakiegokolwiek stronie trzeciej, wymagana jest pisemna zgoda autora, o ile takie skopiowanie, odwołanie lub ujawnienie treści nie wynika wprost z celu wykonania opracowania. Taka zgoda jest wymagana również, jeśli autor nie jest wymieniony z imienia i nazwiska lub jeśli część niniejszego opracowania będzie połączona z innym opracowaniem.





# PODLASKIE CENTRUM RZECZOZNAWCÓW

## Adam Stroczkowski

15-743 Białystok, ul. Wierzbowa 21/35  
tel. 506 402 722, e-mail: [rzeczoznawca@rzeczoznawca-bialystok.pl](mailto:rzeczoznawca@rzeczoznawca-bialystok.pl)  
wdrożyło oraz stosuje system zarządzania jakością zgodny z normą  
PN-EN ISO 9001:2015-10

Opinia numer: 70/2026/PCRZ

z dnia: 2026/03/04

Rzeczoznawca : Adam Stroczkowski-rzeczoznawca SIMP nr cert. 10032

Zleceniodawca: Prokuratura Okręgowa w Białymstoku

Adres: ul. Jana Kilińskiego 14, 15-950 Białystok

Zadanie: Określenie wartości pojazdu uszkodzonego / powypadkowego na potrzeby Urzędu Celny i Urzędu Skarbowego

### DANE IDENTYFIKACYJNE POJAZDU

Dane: [O] III-2026

Marka: PEUGEOT

Rok produkcji: 2015

Model: 301 MR 12 E5

Wersja: Active

Nr rejestracyjny: BI 4302U

Rodzaj pojazdu: Samochód osobowy

VIN: VF3DDNFP6FJ749252

Nr INFO-EKSPERT / ID pojazdu	029-02806 / 128028
Data pierwszej rejestracji	2015/12/07
Wskazanie drogomierza	205657 km
Okres eksploatacji pojazdu (15/12/07-26/03/04)	123 mies.
Kolor powłoki lakierowej, (rodzaj lakieru)	szary 2-warstwowy z efektem metalicznym
Dop. masa całkowita	1524 kg
Rodzaj nadwozia	sedan 4 drzwiowy
Jednostka napędowa	z zapłonem iskrowym (wtrysk)
Pojemność / Moc silnika	1587 ccm / 85kW (116KM)
Liczba cylindrów / Układ cylindrów / Liczba zaworów	4 / rzędowy / 16
Rodzaj skrzyni biegów	manualna
Rodzaj napędu	przedni (4x2)

Wartość rynkowa brutto wyżej zidentyfikowanego pojazdu, określona na dzień wykonania opinii wynosi:

**17000 PLN** w tym VAT (23,0%) **3178,86 PLN**

### ZAŁĄCZNIKI

- 1 Ocena techniczna
- 2 Opis powłoki lakierowej
- 3 Wycena wartości - druk podstawowy
- 4 Dokumentacja fotograficzna
- 5 wydruk aukcji internetowych [www.otomoto.pl](http://www.otomoto.pl)

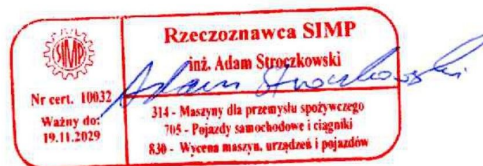



# PODLASKIE CENTRUM RZECZOZNAWCÓW

## Adam Stroczkowski

15-743 Białystok, ul. Wierzbowa 21/35  
tel. 506 402 722, e-mail: [rzeczoznawca@rzeczoznawca-bialystok.pl](mailto:rzeczoznawca@rzeczoznawca-bialystok.pl)  
wdrożyło oraz stosuje system zarządzania jakością zgodny z normą  
PN-EN ISO 9001:2015-10

**OCENA TECHNICZNA nr: 70/2026/PCRZ**

z dnia: 2026/03/04

Rzeczoznawca : Adam Stroczkowski-rzeczoznawca SIMP nr cert. 10032

Zleceniodawca: Prokuratura Okręgowa w Białymstoku

Adres: ul. Jana Kilińskiego 14, 15-950 Białystok

Zadanie: Określenie wartości pojazdu uszkodzonego / powypadkowego na potrzeby Urzędu Celnego i Urzędu Skarbowego

### DANE IDENTYFIKACYJNE POJAZDU

Dane: [O] III-2026

Marka: PEUGEOT

Rok produkcji: 2015

Model: 301 MR`12 E5

Wersja: Active

Nr rejestracyjny: BI 4302U

Rodzaj pojazdu: Samochód osobowy

VIN: VF3DDNFP6FJ749252

Nr INFO-EKSPERT / ID pojazdu

029-02806 / 128028

Data pierwszej rejestracji

2015/12/07

Wskazanie drogomierza

205657 km

Okres eksploatacji pojazdu (15/12/07-26/03/04)

123 mies.

Kolor powłoki lakierowej, (rodzaj lakieru)

szary 2-warstwowy z efektem metalicznym

Rodzaj nadwozia

sedan 4 drzwiowy

Jednostka napędowa

z zapłonem iskrowym (wtrysk)

Pojemność / Moc silnika

1587 ccm / 85kW (116KM)

Rodzaj skrzyni biegów

manualna

Rodzaj napędu

przedni (4x2)

### OPIS ZAMONTOWANEGO W POJE DZIE OGUMIENIA

Koło	Marka, typ	Bieżnik [mm]	Zużycie [%]
Przednie lewe:	GOODYEAR 185/65 R15 88T UG 6 TL	7,5	17
Przednie prawe:	GOODYEAR 185/65 R15 88T UG 6 TL	6,7	28
Tylne lewe:	GOODYEAR 185/65 R15 88T UG 6 TL	8,3	10
Tylne prawe:	GOODYEAR 185/65 R15 88T UG 6 TL	7,6	16

### STAN TECHNICZNY POJAZDU

Dokonano identyfikacji pojazdu będącego przedmiotem oceny technicznej na podstawie trwale nabitego nr VIN na cianie grodziowej w okolicy kielicha (mocowania amortyzatora). prawego przód.

Przebieg pojazdu został odczytany z deski rozdzielczej.

Oceniany pojazd wg wskaza licznika przejechał 205 657 km. Był użytkowany od grudnia 2015 r. z dużą intensywnością. Wymagane przeglądy okresowe były dokonywane zgodnie z zaleceniem producenta przez wyspecjalizowany serwis.

Nie wykonano próby drogowej.

#### Silnik i układ napędowy

Silnik kompletny, uruchamia się, pracuje poprawnie. Skrzynia biegów zalana olejem. Prawdopodobny wyciek oleju z uszczelnacza wału korbowego od strony skrzyni biegów. Sprężarka bierze wysoko, powoli się kończy.

Nadwozie i podwozie

Powierzchnia lakierowa oraz nadwozie w stanie dobrym. Błotnik prawy tył z delikatnymi kilkoma zarysowaniami. Brak widocznych oznak korozji na elementach nadwozia oraz podwozia. Tarcze kół stalowe z widoczn miejscowo korozj powierzchniow . Tłumik tył skorodowany.

Wn trze nadwozia / kabiny

Wska niki na desce rozdzielczej czytelne. Wn trze kabiny pasa erskiej utrzymane eksploatacyjnie czysto. Tapicerka materiałowa, nosi normalne lady u ytkowania. Brak wyczuwalnego luzu na kole kierowniczym. Wn trze pojazdu zadbane.

Ogólny stan techniczny pojazdu dobry.

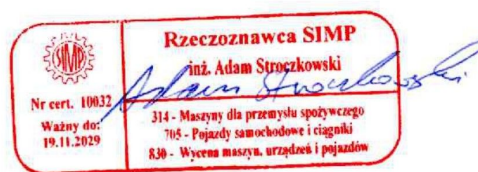

Rzecznawca : Adam Stroczkowski-rzecznawca SIMP nr cert. 10032

Zleceniodawca: Prokuratura Okrękowa w Białymstoku

Adres: ul. Jana Kilińskiego 14, 15-950 Białystok

Zadanie: Określenie wartości pojazdu uszkodzonego / powypadkowego na potrzeby Urzędu Celnego i Urzędu Skarbowego

**DANE IDENTYFIKACYJNE POJAZDU**

Dane: [O] III-2026

Marka: PEUGEOT

Rok produkcji: 2015

Model: 301 MR`12 E5

Wersja: Active

Nr rejestracyjny: BI 4302U

Rodzaj pojazdu: Samochód osobowy

**OPIS POWŁOKI LAKIEROWEJ**

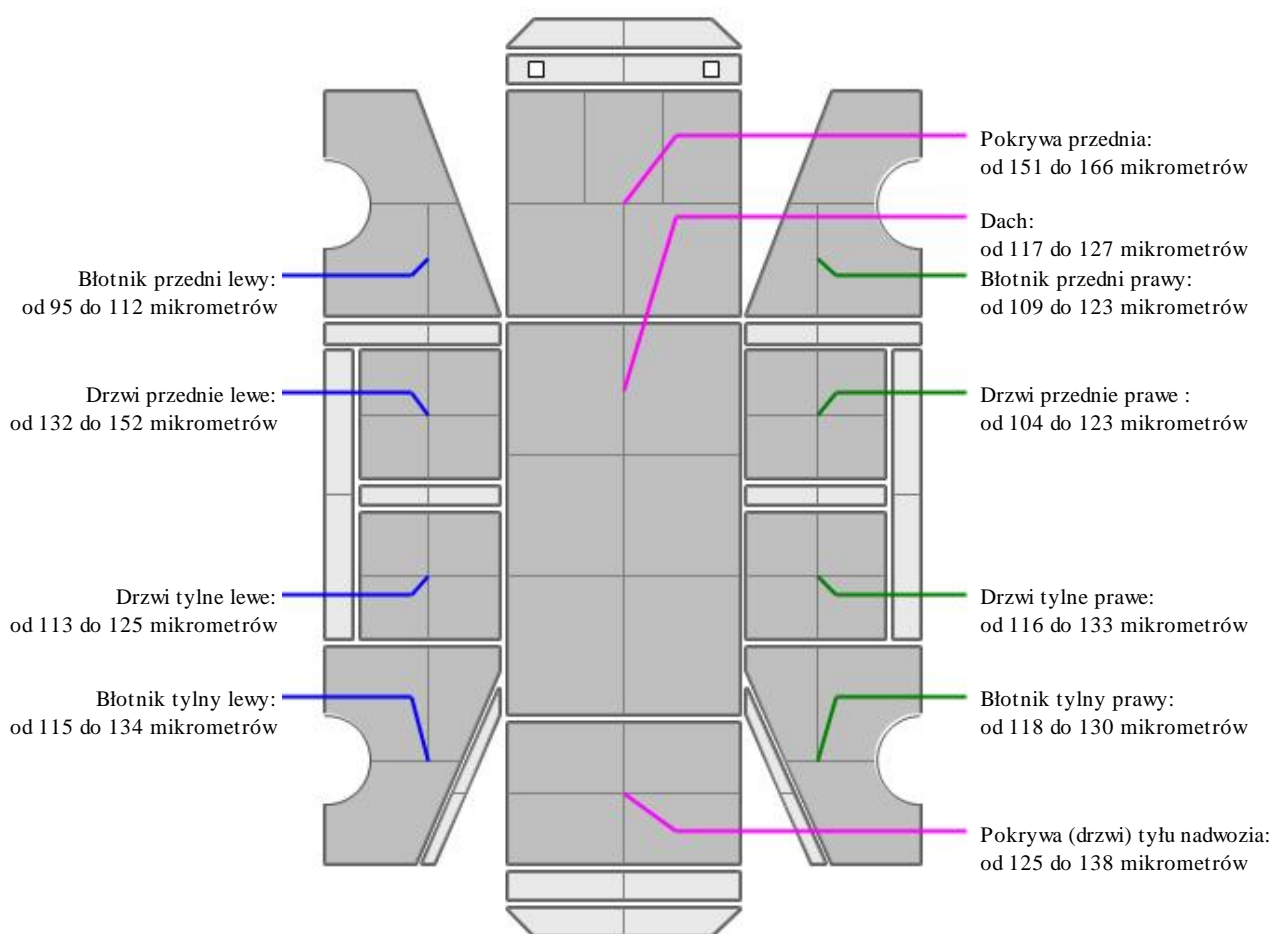

**INFORMACJE DODATKOWE**

Powłoka lakiernicza oraz nadwozie po naprawach blacharsko-lakierniczych.  
Pomiar wykonano miernikiem P-13-S-AL Blue Technology.

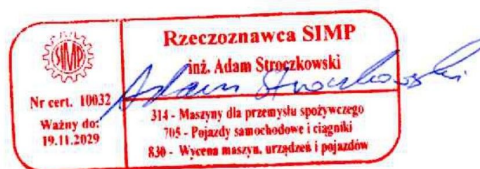



# PODLASKIE CENTRUM RZECZOZNAWCÓW

## Adam Stroczkowski

15-743 Białystok, ul. Wierzbowa 21/35  
tel. 506 402 722, e-mail: [rzeczoznawca@rzeczoznawca-bialystok.pl](mailto:rzeczoznawca@rzeczoznawca-bialystok.pl)  
wdrożyło oraz stosuje system zarządzania jakością zgodny z normą  
PN-EN ISO 9001:2015-10

**OPINIA Nr: 70/2026/PCRZ**

z dnia: 2026/03/04

Rzeczoznawca : Adam Stroczkowski-rzeczoznawca SIMP nr cert. 10032

Zleceniodawca: Prokuratura Okręgowa w Białymstoku

Adres: ul. Jana Kilińskiego 14, 15-950 Białystok

Zadanie: Określenie wartości pojazdu uszkodzonego / powypadkowego na potrzeby Urzędu Celny i Urzędu Skarbowego

### DANE IDENTYFIKACYJNE POJAZDU

Dane: [O] III-2026

Marka: PEUGEOT

Rok produkcji: 2015

Model: 301 MR`12 E5

Wersja: Active

Nr rejestracyjny: BI 4302U

Rodzaj pojazdu: Samochód osobowy

VIN: VF3DDNFP6FJ749252

Nr INFO-EKSPERT / ID pojazdu	029-02806 / 128028
Data pierwszej rejestracji	2015/12/07
Wskazanie drogomierza	205657 km
Okres eksploatacji pojazdu (15/12/07-26/03/04)	123 mies.
Kolor powłoki lakierowej, (rodzaj lakieru)	szary 2-warstwowy z efektem metalicznym
Dop. masa całkowita	1524 kg
Rodzaj nadwozia	sedan 4 drzwiowy
Jednostka napędowa	z zapłonem iskrowym (wtrysk)
Pojemność / Moc silnika	1587 ccm / 85kW (116KM)
Liczba cylindrów / Układ cylindrów / Liczba zaworów	4 / rzędowy / 16
Rodzaj skrzyni biegów	manualna
Rodzaj napędu	przedni (4x2)

### WYPOSAŻENIE STANDARDOWE (2015.05-2015.10)

L.p.	Nazwa elementu wyposażenia	L.p.	Nazwa elementu wyposażenia
1	Czujniki ciśnienia w oponach	20	Siedzenia tylne dzielone asymetrycznie
2	Fotel kierowcy z regulacją wysokości	21	Siedzenia tylne składane
3	Gniazdo 12V	22	Sterowanie tempomatem przy kierownicy
4	Immobilizer	23	System elektronicznej kontroli toru jazdy ESP
5	Klamki wewnętrzne w kolorze satynowym	24	System p/poślizgowy przy przyspieszaniu ASR
6	Klamki zewnętrzne w kolorze nadwozia	25	System rozdzielania siły hamowania REF
7	Kolumna kierownicy regulowana	26	System sygnalizacji hamowania awaryjnego
8	Koło zapasowe pełnowymiarowe	27	Szyba tylna ogrzewana
9	Komputer pokładowy	28	Szyby barwione
10	Lakier biały	29	Szyby przednie regulowane elektrycznie
11	Lusterka zewnętrzne podgrzewane elektrycznie	30	wiatła do jazdy dziennej
12	Lusterka zewnętrzne regulowane elektrycznie	31	wiatła p/mgienne przednie
13	Lusterka zewnętrzne w kolorze nadwozia	32	Tapicerka tekstylna
14	Mocowanie fotelika dziecięcego ISOFIX na tylnym siedzeniu	33	Wskaźnik zmiany biegu
15	Napinacze pasów bezpieczeństwa z kontrolą napięcia	34	Wspomaganie układu kierowniczego elektrycznie
16	Poduszka powietrzna kierowcy	35	Zabezpieczenie drzwi tylnych przed otwarciem od wewnątrz
17	Poduszka powietrzna pasażera z możliwością odłączenia	36	Zagłówki foteli przednich regulowane

18	Poduszki powietrzne boczne	37	Zamek centralny zdalnie sterowany
19	Przygotowanie do monta u radia		

**L.p. Nazwa pakietu / elementu pakietu wyposażenia standardowego**

- 1 ABS + system wspomagania nagłego hamowania  
ABS - system zapobiegający blokowaniu kół  
System wspomagania nagłego hamowania
- 2 Klimatyzacja  
Klimatyzacja  
Filtr pyłkowy
- 3 Pakiet WIP Sound  
Radioodtwarzacz CD  
Głośniki 2 szt.  
Odtwarzacz MP3  
Złoty "AUX"
- 4 Tempomat z ogranicznikiem prędkości  
Ogranicznik prędkości  
Tempomat

**WYPOSAŻENIE DODATKOWE**

L.p.	Nazwa elementu wyposażenia	Wartość [PLN]
1	+Dodatkowy komplet opon letnich szt. 4 Continental UltraContact 185/65 R65 88T, wysokość bieżnika ok. 6,5 mm.	600
2	Lakier metalizowany (dopłata)	442

**OPIS ZAMONTOWANEGO W POJEŻDŻENIU OGUMIENIA**

Koło	Marka, typ	Bieżnik [mm]	Zużycie [%]
Przednie lewe:	GOODYEAR 185/65 R15 88T UG 6 TL	7,5	17
Przednie prawe:	GOODYEAR 185/65 R15 88T UG 6 TL	6,7	28
Tylne lewe:	GOODYEAR 185/65 R15 88T UG 6 TL	8,3	10
Tylne prawe:	GOODYEAR 185/65 R15 88T UG 6 TL	7,6	16

**KOREKTY**

WARTO BAZOWA BRUTTO (130 mies.)	19 050 PLN
KOREKTA ZA WYPOSAŻENIE DODATKOWE	1 042 PLN

Wyposażenie pojazdu powoduje powiększenie wartości pojazdu, gdy jest wyposażeniem ponadstandardowym oraz jest sprawne, czyli zdolne do spełnienia swojej funkcji. Wielkość korekty wartości bazowej, zważywszy na wyposażenie dodatkowe pojazdu została określona na podstawie udziału tego wyposażenia w wartości standardowo wyposażonego nowego pojazdu z uwzględnieniem amortyzacji pojazdu i zważywszy na amortyzacji jego wyposażenia.

KOREKTA ZA PIERWSZĄ REJESTRACJĘ	722 PLN
---------------------------------	---------

Korekta uwzględnia wpływ daty pierwszej rejestracji pojazdu (pierwszego dopuszczenia do ruchu po zakupieniu pojazdu nowego) na jego wartość. Przyjmuje się, że pojazd bazowy został zarejestrowany po raz pierwszy 2015/05/15. Pojazd wyceniany został zarejestrowany 7 miesięcy później, zatem jego okres eksploatacji jest krótszy od okresu eksploatacji pojazdu bazowego i stąd wynika dodatnia korekta wartości.

KOREKTA ZA PRZEBIEG	- 1 693 PLN
---------------------	-------------

Korekta uwzględnia wpływ przebiegu pojazdu na jego wartość. Wartość bazowa (skorygowana o wpływ pierwszej rejestracji) została określona dla przebiegu normalnego 165 000 km. Zweryfikowany przebieg wycenianego pojazdu jest większy od normalnego o 40 657 km. Powoduje to zastosowanie korekty wartości w wysokości -8,13%.

KOREKTA ZA OGUMIENIE	423 PLN
----------------------	---------

Korekta uwzględnia wpływ stanu ogumienia na wartość pojazdu. Zużycie poszczególnych opon zostało określone z uwzględnieniem zmierzonej wysokości bieżnika. Punktem odniesienia jest ogumienie o zużyciu 50%.

KOREKTY RÓŻNE	- 2 583 PLN
---------------	-------------

W tym:	[%]	Wart. [PLN]
Stan utrzymania i dbałość o pojazd	3,0	573
Stan utrzymania i dbałość o pojazd może mieć wpływ na wartość rynkową pojazdu w przypadku, gdy stan wycenianego pojazdu istotnie odbiega od dobrego, odpowiedniego dla danego okresu eksploatacji i przebiegu. Stwierdzony ponadprzeciętnie dobry stan wiadomości o wyjątkowej dbałości o pojazd może stanowić podstawę korekty dodatniej wartości, stan gorszy od typowego dobrego - podstawą do korekty ujemnej.		
Korekta ze względu na serwisowanie pojazdu	5,0	956

Zdecydowanie chętniej kupowane są pojazdy o udokumentowanym stanie technicznym, potwierdzonym księzkami serwisowymi, przeglądów technicznych i napraw. W praktyce użytkownika samochodów w Polsce wykonywanie przeglądów okresowych w sieci serwisowej producenta jest stosowane w początkowym okresie, zwykle nie przekraczającym 5 lat. Brak dokumentacji serwisowej szczególnie w pierwszych latach użytkowania pojazdu może być powodem stosowania korekty ujemnej a regularne wykonywanie przeglądów starszych pojazdów udokumentowane w księżkach serwisowej lub rachunkami i potwierdzone dobrym stanem technicznym pojazdu korekty dodatniej.

Regionalna sytuacja rynkowa -10,0 -1 912

Wartości rynkowe określonych marek i typów używanych pojazdów mogą kształtować się na odmiennym poziomie w różnych regionach Polski. Katalogi i bazy danych programów komputerowych zawierają uśrednione wartości rynkowe w skali całego kraju. Odbiegające od uśrednionych notowań rynkowe wycenianie pojazdu w rejonie jego użytkowania mogą stanowić podstawę do zastosowania korekty jego wartości. Wysokości stosowanych korekt wynikają z analizy przeprowadzonej w oparciu o regionalne źródło informacji o regionalnych wartościach poszczególnych marek i typów pojazdów.

urynekowanie oferty

Konieczne naprawy pojazdu -11,5 -2 200

Konieczność wykonania naprawy wycenianego pojazdu jest podstawą do obniżenia jego wartości w stosunku do wartości pojazdu sprawnego. O wielkości korekty decyduje koszt naprawy przywracającej pojazd do stanu technicznego odpowiedniego do okresu użytkowania pojazdu, jego przebiegu i ogólnego stanu technicznego.

wymiana sprężarki, wyciek oleju, tłuścim tył korozja.

**Wartość rynkowa brutto wyżej zidentyfikowanego pojazdu, określona na dzień wykonania opinii wynosi:**

**17000 PLN**

(słownie: siedemnaście tysięcy złotych)

w tym VAT (23,0%) 3178,86 PLN

**Wartość określono na podstawie:**

- notowa wartość rynkowych z bazy pojazdów "Komputerowego Systemu INFO-EKSPERT" na III-2026 zaakceptowanych przez wykonawcę opinii,
- korekty mających wpływ na wartość pojazdu.

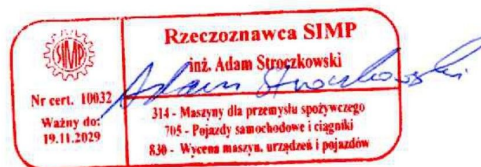

**Klauzule i zastrzeżenia**

1. Niniejsze opracowanie może być wykorzystane w celu i z przeznaczeniem opisanym w punkcie "zadanie" powyższego opracowania. Opinia ta, nie może być wykorzystana do innych celów bez zgody jego autora.
2. Oszacowana wartość ruchomości określona została w kwotach brutto.
3. Wartość szacowanej ruchomości dokonana została na dzień wyceny i może ulec zmianie w wyniku relacji popytowo-podażowych na rynku oraz stanu technicznego i prawnego ruchomości.
4. Autor opracowania nie bierze odpowiedzialności za wady ukryte, których nie ustalono podczas oględzin.
5. Rzeczoznawca nie badał stanu prawnego opisywanego rodzaju technicznego, w szczególności czy stanowi ona przedmiot zastawu.
6. Oszacowana w powyższym opracowaniu wartość pojazdu wyceny jest opinią rzeczoznawcy powziętą na podstawie zebranych materiałów w procedurze szacowania. Wartość ta nie może przesądzać o wysokości udzielanego kredytu lub wartości umowy leasingowej i nie może być traktowana jako gwarancja sprzedaży przedmiotu wyceny za oszacowaną wartość.
7. Niniejsze opracowanie nie jest ekspertyzą stanu technicznego przedmiotowego urządzenia i za takie nie może być uznawane.
8. Autor opracowania nie ponosi odpowiedzialności za ewentualne wady wynikające z oparcia się na stanie przedmiotu wyceny wynikającym z przedstawionych przez Zleceniodawcę informacji, jeżeli brak było podstaw do kwestionowania ich zgodności ze stanem faktycznym lub jeżeli ustalenie jego stanu rzeczywistego było niemożliwe lub trudne do ustalenia.
9. Wycena niniejsza jest ważna w okresie 3-ech miesięcy od daty opracowania. Po tym terminie aktualizacji wartości może dokonać wyłącznie autor opracowania.
10. Autor zastrzega sobie prawa autorskie do niniejszego opracowania. Niniejsze opracowanie nie może być opublikowane w całości lub w części w jakimkolwiek opracowaniu bez zgody autora i bez uzgodnienia formy i treści takiej publikacji, o ile taka publikacja nie wynika wprost z celu wykonania niniejszego opracowania. Przed skopiowaniem całości lub jakiegokolwiek części niniejszego opracowania lub odwołaniem się do niego w jakimkolwiek piśmie, dokumencie lub oświadczeniu albo w treści lub do treści całości lub jakiegokolwiek części niniejszego opracowania do jakiegokolwiek pisma, dokumentu lub oświadczenia albo przed ujawnieniem treści niniejszego opracowania jakiegokolwiek stronie trzeciej, wymagana jest pisemna zgoda autora, o ile takie skopiowanie, odwołanie lub ujawnienie treści nie wynika wprost z celu wykonania opracowania. Taka zgoda jest wymagana również, jeżeli autor nie jest wymieniony z imienia i nazwiska lub jeżeli jest niniejszego opracowania bądź łączy z innym opracowaniem.

# DOKUMENTACJA FOTOGRAFICZNA

do opinii nr: 70/2026/PCRZ

z dnia: 2026/03/04

## DANE IDENTYFIKACYJNE POJAZDU

Dane: [O] III-2026

Marka: PEUGEOT

Rok produkcji: 2015

Model: 301 MR`12 E5

Wersja: Active

Nr rejestracyjny: BI 4302U

Rodzaj pojazdu: Samochód osobowy



Fot. 1



Fot. 2



Fot. 3



Fot. 4



Fot. 5



Fot. 6



Fot. 7



Fot. 8



Fot. 9



Fot. 10



Fot. 11



Fot. 12



Fot. 13



Fot. 14

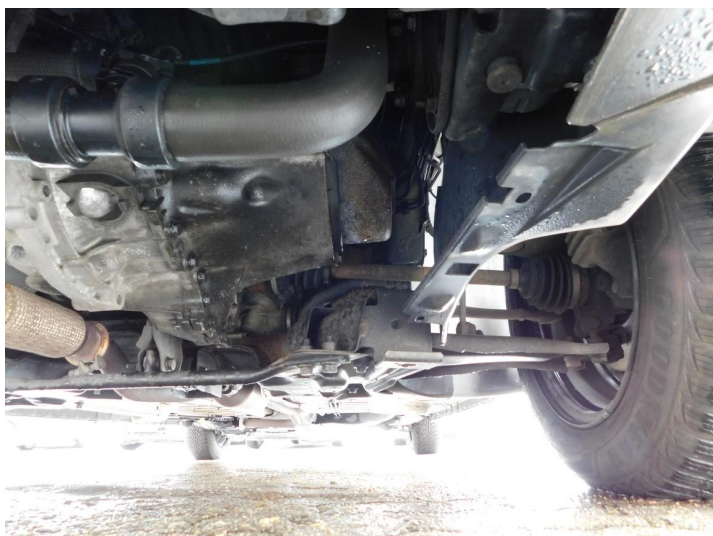

Fot. 15



Fot. 16



Fot. 17



Fot. 18



Fot. 19



Fot. 20



Fot. 21



Fot. 22



Fot. 23



Fot. 24



Fot. 25



Fot. 26

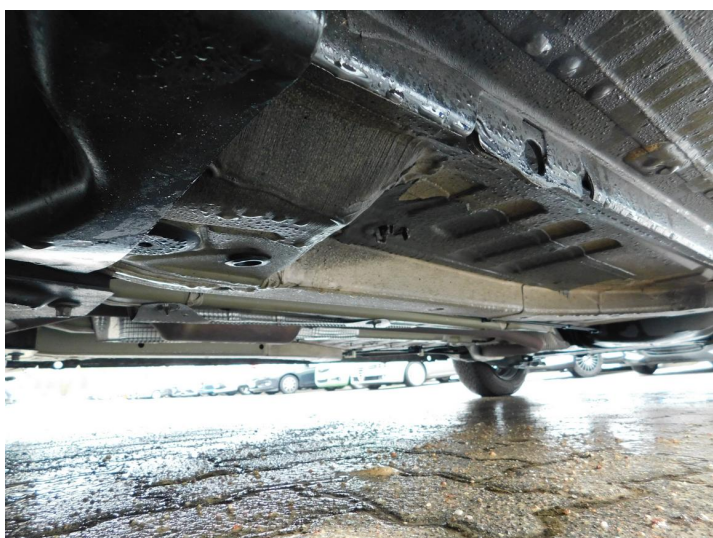

Fot. 27



Fot. 28

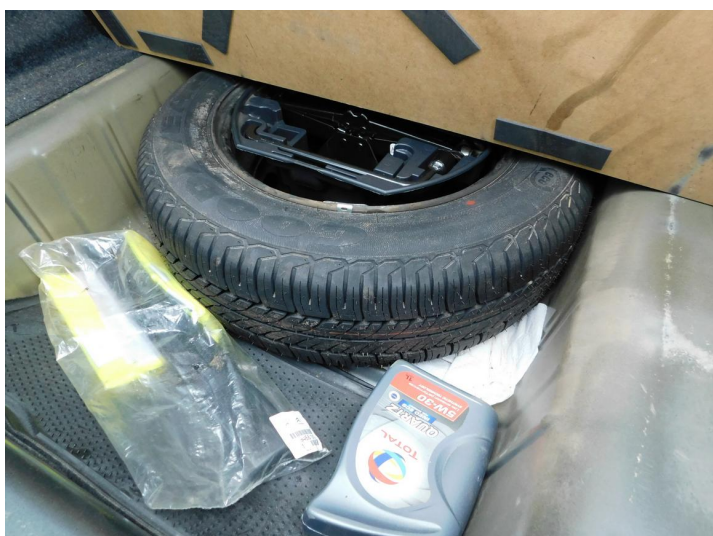

Fot. 29

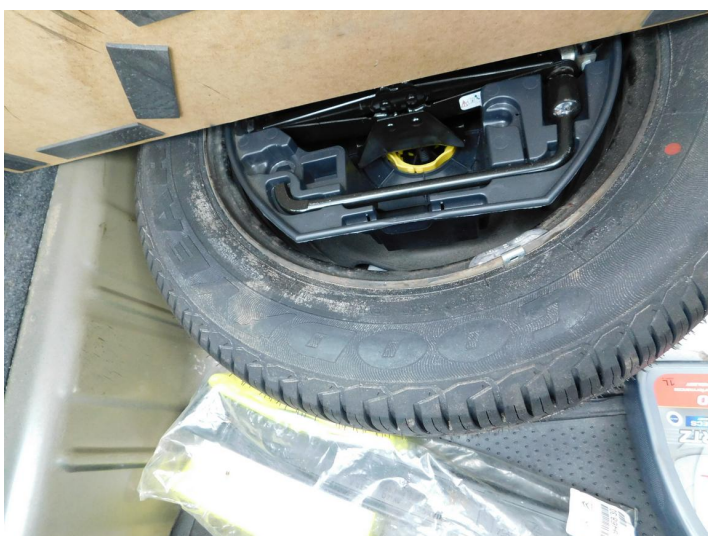

Fot. 30



Fot. 31



Fot. 32

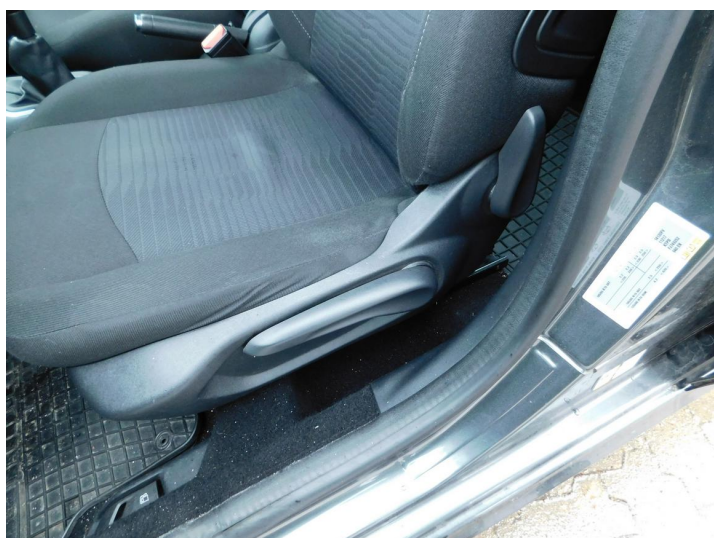

Fot. 33

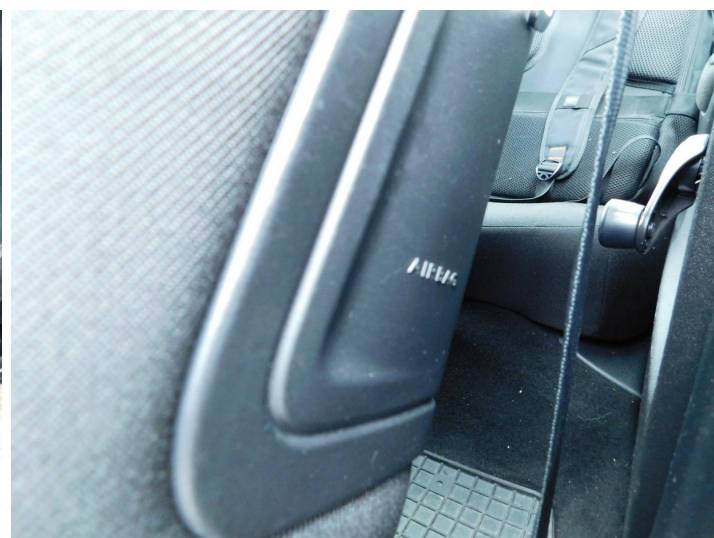

Fot. 34

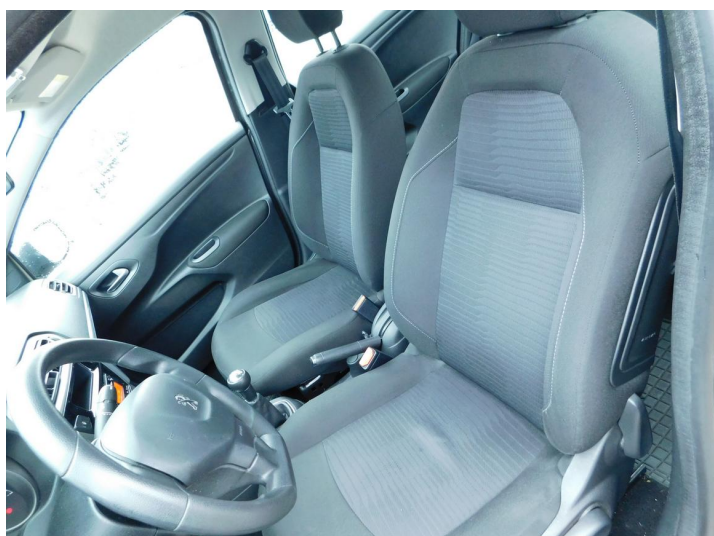

Fot. 35



Fot. 36



Fot. 37



Fot. 38



Fot. 39

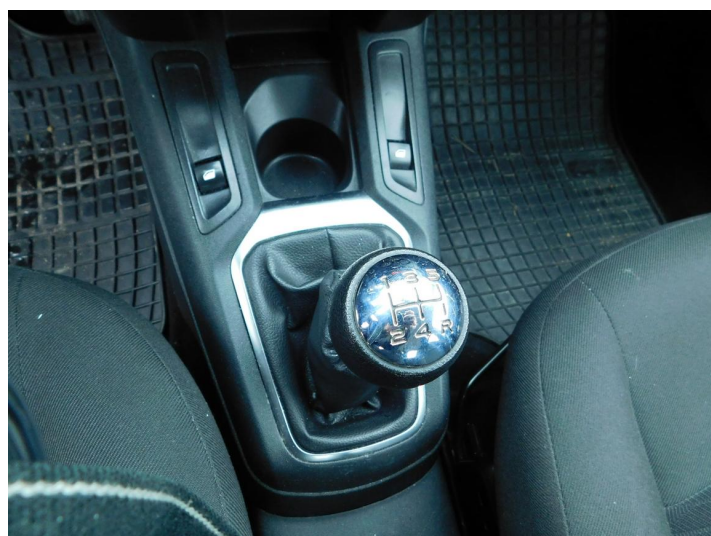

Fot. 40



Fot. 41

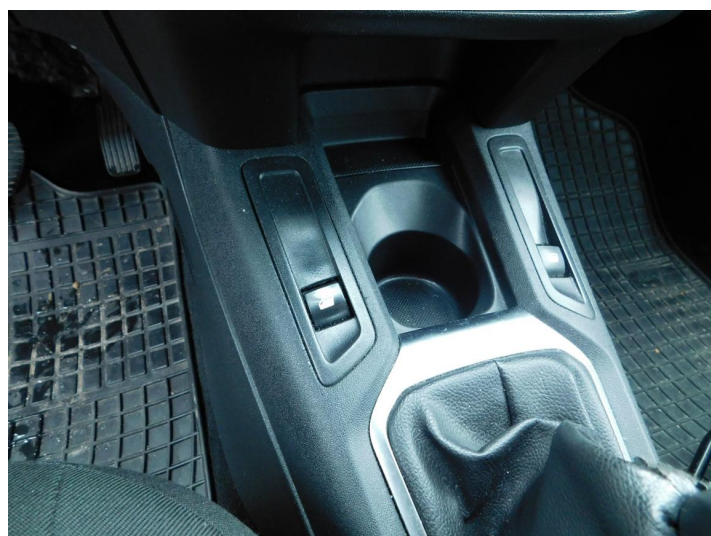

Fot. 42



Fot. 43



Fot. 44



Fot. 45



Fot. 46

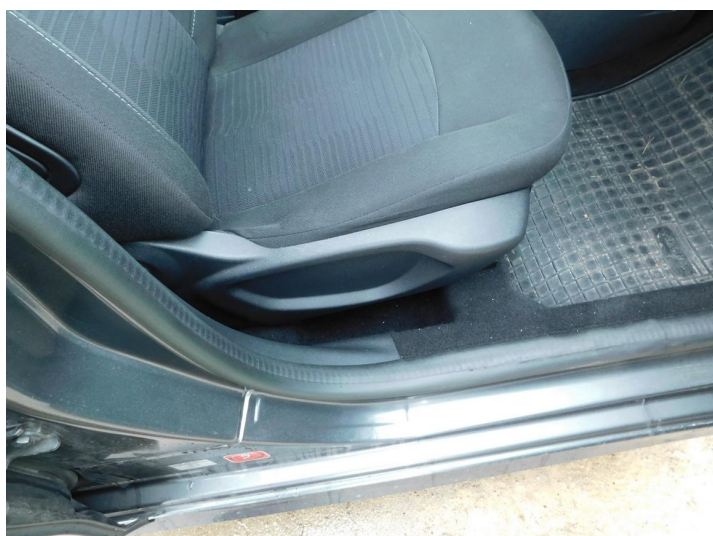

Fot. 47



Fot. 48



Fot. 49



Fot. 50

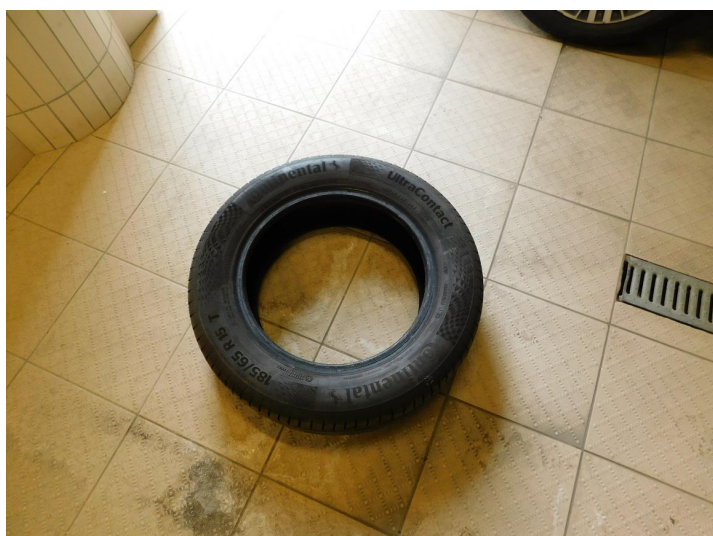

Fot. 51



Fot. 52



Fot. 53



Fot. 54



Fot. 55



Fot. 56

## Raport AudaVIN Plus

Strona: 1 / 9

VIN VF3DDNFP6FJ749252  
Producent PEUGEOT [11]  
Model 301 (od 11/12) [A1] [V][R][M]  
Podtyp 301 [01]

---

### Wyposażenie

Kod Audatex

BATTERIE (TYPE) L2 640 640 EN  
ANTENNE ANTENNE PAV. COURTE  
ARBRE EQUILIBRAGE MOTEUR SANS  
SAC GONFLABLE LATERAL SIMPLE AV  
SURVEILLANCE / LIMITATION VIT SANS  
MIROIR COURTOISIE COTE PASSAGER SANS ECLAIRAGE  
PROTECTION SOUS CAISSE SANS  
VARIANTE ASSOCIEE FREIN TEVES MK100 ESP  
DETECTION SOUS GONFLAGE INDIRECTE SANS LOCALISATION  
ATTACHE REMORQUE SANS  
RENFORCEMENT BOITE DE VITESSES RENFORCEMENT (B)  
PNEUMATIQUE (MARQUE) GOODYEAR  
DETECTEUR EAU FILTRE GASOIL SANS  
APPUI-TETE AR SANS  
BASE MOTEUR ORIGINE MOTEUR EC5  
Security Pack  
VARIANTE ASSOCIEE INJECTION VALEO  
PROJECTEUR CORRECTEUR ASSIETTE MANUEL A DISTANCE  
ALARME ANTIVOL SANS  
LIGNE DE PRODUIT M3/M4 301/C-ELYSEE  
CARBURANT (RON MINI MOTEUR) ESSENCE RON95-QUALITE A/B/E/E+  
CENDRIER SANS  
OBTURATEUR FACE AV OBTURATEURS FACE AV  
ORDINATEUR BORD AVEC  
ASSISE AR BANQUETTE SEPARÉE RABATTABLE  
ESSUIE-VITRE AV INTERMIT 2 VIT SS INDC NIV EAU  
Au#enspiegel mit Spiegelkappen in Wagenfarbe (inkl. T#rgriffe au#en in Wagenfarbe)  
NEUTRALISATION SAC GONFLABLE MANUELLE  
RANGEMENT (AUTRES) AUMONIERE PLEINE  
VOLANT STANDARD  
LEVE VITRE AR COMMANDE MANUELLE  
ABS/Cruise Control Pack  
1587ccm (1.6 Ltr) 85/88kW EC5/EC5F/EC5PG  
PACK FROID ABSENCE PACK FROID  
REHAUSSE ASSISE AV PASSAGER SANS

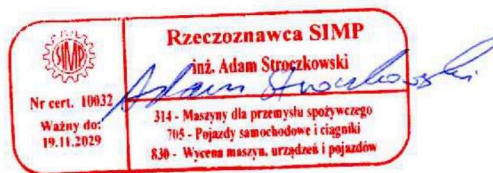

## Raport AudaVIN Plus

Strona: 2 / 9

VIN	VF3DDNFP6FJ749252
Producent	PEUGEOT [11]
Model	301 (od 11/12) [A1] [V][R][M]
Podtyp	301 [01]

---

### Wyposażenie

### Kod Audatex

COMMANDE A DISTANCE AVEC  
COMMODITES (POIGNEES) ARRIERE SS CROCHETS  
COMMANDE AUTO-RADIO SANS  
TYPE GARNISSAGE VOLUME CHARGE TAPIS COFFRE + COTES MOQUETTE  
ACCOUDOIR ASSISE AR SANS  
ADAPTATION GARNITURE SOUFFLET/POM PLAST+PASTILLE CR  
COUPLE PONT 14 X 60  
CHOCS AV SUPERIEUR  
DIRECTION (FONCTIONNEMENT) ELECTRIQUE ASSISTEE  
CARACTERISTIQUE BOITE VITESSE MA/5 L  
COMMANDE COFFRE OU VOLET DEVERROUILLAGE ELECTRIQUE  
Confort pack  
CONVOYEUR AIR (RECYCLAGE) CLOISON RECYCLAGE D ET G  
ENJOLIVEUR SORTIE ECHAPPEMENT SANS  
MOTEUR (TYPE) EC  
VITRE (TYPE) P-B FEUIL. + LAT & AR TREMPE  
PARE-CHOCS PC AV/AR STD COULEUR CAISSE  
ANTIBLOCAGE AVEC  
CEINTURE SECURITE AV ENROUL AVEC ALAR BOUCL PYROTEC  
VITRE AR (GENRE) CHAUFFANTE  
DISPOSITIF COMPLEMENTAIRE VIDE OPTIMISATION VIDE  
ANNEAU ARRIMAGE EXT (RAPPORTE) AVEC  
RESERVOIR ADDITIONNEL SANS  
TABL ROZDZ CZARNA - COULEUR DE GARNISSAGE NOIR  
ENJOLIVEUR ROUE ( STYLE ) HOBART 2 15P  
VITRE PARE BRISE (GENRE) STANDARD  
RETROVISEUR EXT PARTICULARITE BOMBE  
BOITIER TELEMATIQUE SANS  
ACCOUDOIR LAT (TYPE) STANDARD  
SYSTEME ESP/ESC AVEC  
MOTEUR EC5F 85KW 1587 ESS  
CEINTURE SECURITE AR 3 ENROULEURS 3 POINTS  
DETECTION OBSTACLE SANS.  
PAYS PROGRAMME (ICP) POLOGNE  
Air conditioning with rear window with defogger

## Raport AudaVIN Plus

Strona: 3 / 9

VIN	VF3DDNFP6FJ749252
Producent	PEUGEOT [11]
Model	301 (od 11/12) [A1] [V][R][M]
Podtyp	301 [01]

---

### Wyposażenie

Kod Audatex

DEMARREUR CLASSE 3  
JANTE (STYLE) TOLE 6 J15 4-23  
Komfort Paket  
JANTE (LARGEUR) 6J15ET23  
REPARABILITE STANDARD  
MATELASSURE ASSISES AV SANS NAPPE DETECTION PASSAGER  
SILHOUETTE BERLINE 4 PORTES  
SONDE TEMPERATURE EXT. AVEC  
NAPPE CHAUFFANTE SANS  
OPTIMISATION CONSO VEHICULE NORMALE  
BOITE VITESSE AVANT (FAMILLE) BOITE TYPE MA 5 VITESSES  
FREIN TYPE DISQUE AV VENTILE - TAMBOUR AR  
RETROVISEUR EXT (CHAUFFANT) CHAUFFANT  
CLIMAT (TEMP AMBIANTE) FROID  
CDE VERROUILLAGE CENTR SIMPL CONDAM+VERROU AUTO  
CRIT.VARIANC,CLIENT.CONCEPTION STANDARD  
SAC GONFLABLE PASSAGER AVEC  
TRANSFORMATEUR CARROSSIER SANS  
HAUT PARLEUR 2HP AV  
ROULAGE BONNE ROUTE  
MARQUE COMMERCIALE/TYPE ORGANE PEUGEOT  
JEU DE CLES 1 CLE PLIP HF+1 CLE PR UNIQUE  
ENJOLIVEMENT PARES-CHOCS INSERT COLORE AVT  
DEPOLLUTION TECHNIQUE VEHICULE EURO6  
EQUIPEMENT SECOURS SANS  
VARIATION PUISSANCE (MOTEUR) 85 KW - 150 NM  
REFRIGERATION STANDARD - RF  
PIVOT ROUE DIAMETRE 72  
PROJECTEUR ANTI-BROUILLARD AVEC  
RETROVISEUR EXT COTE COND AVEC COMMANDE INT ELECTRIQUE  
RETROVISEUR EXT. ASPECT RET EXT C.C.+PIED RET NEUTRE  
ECLAIRAGE COFFRE/VOLUME CHARGE CDE AUTO COFFRE+VOLUME CHARGE  
PRESTATION CHOC PIETON AVEC  
BASE DE CONCEPTION K0.  
KIT TELEPHONE MAIN LIBRE SANS

## Raport AudaVIN Plus

Strona: 4 / 9

VIN	VF3DDNFP6FJ749252
Producent	PEUGEOT [11]
Model	301 (od 11/12) [A1] [V][R][M]
Podtyp	301 [01]

---

### Wyposażenie

Kod Audatex

MESURE CHARGE BATTERIE SANS  
COTE CONDUITE/POSTE CONDUITE A GAUCHE  
TYPE COMMANDE PASSAGE VITESSE AVEC MASSE  
TRIANGLE PRESIGNALISATION SANS  
INSONORISATION (COTE MOTEUR) SANS  
RECUPERATION VAPEURS ESSENCE PILOTE  
TYPE MAINTENANCE NORMALE  
CAPACITE RESERVOIR CARBURANT 50 LITRES  
#EMPTY 3EME FEN 2014/AVT 3EM FEN 2016  
ANCRAGE SIEGES ENFANTS AVEC ANC ET ISO AR SANS ISO AV  
LIAISON AU SOL LIAISON AU SOL 2  
#EMPTY 1ERE FEN 2014/AVT 1ER FEN 2016  
VIGO - ESPAGNE  
ECROUS ANTIVOL SANS  
INDICE MAJEUR 0B.  
CARACTERISTIQUE TRANSMISSION NORMALE  
SUSPENSION NORMALE  
REFROIDISSEMENT MOTEUR 21DM2-EP18 ALU BRASE PAS 1.25  
REGULATEUR VITESSES REGULATEUR ET LIMITEUR  
FILTRE A POLLEN AVEC  
FONCTIONNEMENT COMPL RETRO EXT RABATTABLE MANUEL COND + PASS  
PNEUMATIQUE (QUALITE) STANDARD  
FREQUENCE TELECDE CONDAMNATION 433.92 MHZ SUPER HETERODYNE  
JOINT COTE PONT GI1700I  
CARBURANT (TYPE) ESSENCE  
VARIANTE ASSOCIEE CONCEPTION EUROPE  
DEPOLLUTION (MOTEUR) EURO 6  
RECEPTEUR RADIO RDE/MP3 RADIO PT CD AFF INCORP  
ACCOUDOIR ASSISE AV SANS  
REFRIGERATION (COMPRESSEUR) COMPRESSEUR CYLINDREE FIXE  
BOITIER SERVITUDE BSI + COM 2005  
CLIMATISEUR AVEC ENTREE AIR MANUELLE  
MONOGRAMME SANS  
ATMOSPHERE STANDARD  
Comfort Pack

## Raport AudaVIN Plus

Strona: 5 / 9

VIN	VF3DDNFP6FJ749252
Producent	PEUGEOT [11]
Model	301 (od 11/12) [A1] [V][R][M]
Podtyp	301 [01]

---

### Wyposażenie

### Kod Audatex

Tinted glass on cabin with rear window with defogger  
PLAFONNIER CDE PORTES + CDE DST PLF AV  
MONOGRAMME COMPL DIVERS SANS  
JANTE (TYPE) STANDARD  
Au#enspiegel elektrisch verstell-, behei  
REHAUSSE/SUSP ASS AV COND REGLAGE HAUTEUR  
INDICE MINEUR 4EME MODIFICATION IMPORTANTE  
EQUIPEMENT PLANCHE BORD DECOR PEUGEOT ACTIVE  
COMMANDE INT. PORTE (ASPECT) CHROME  
COUPLE TACHYMETRE 21 X NO  
LEVE VITRE AV PASSAGER COMMANDE ELECTRIQUE STANDARD  
FEU INT DIVERS LECTEUR CARTE AV  
PLAQUE CONSTRUCTEUR AVEC NRE  
PACK ROUES OL06+RP01+RS03  
COTE CIRCULATION A DROITE  
ROUE SECOURS TOLE ROUE STD + PNEU STD  
#EMPTY 3EME FEN 2013/AVT 3EM FEN 2015  
WYPOSAZENIE TKANINA - TYPE HABILLAGE INTERIEUR MAILLE OLINE G262 + UNI SERGE  
TUNER RADIO MONO TUNER  
PRISE VITESSE (INFORMATION) SANS  
FILTRE AIR FILTRE STD ADMISSION AIR STD  
DIAMETRE DIFFERENTIEL (BOITE) DIAMETRE 77  
PACK EQUIPEMENT SANS  
Security Pack I  
PARE BOUE (BAVETTE) SANS  
TRANSMISSION 4X2 MANUELLE  
JOINT COTE ROUE AC1700I  
DECORATION (ADHESIVE) SANS  
RESERVOIR CARBURANT SANS DETROMPEUR  
AUTO-DIAGNOSTIC "OBD" EOBD SANS ACCELEROMETRE  
FINITION MOYENNE HAUTE  
EVOLUTION DEFINITION TECHNIQUE GAMME INITIALE  
#EMPTY 2EME FEN 2015/AVT 2EM FEN 2017  
HILL ASSIST SANS  
AFFICHEUR AV SANS

## Raport AudaVIN Plus

Strona: 6 / 9

VIN	VF3DDNFP6FJ749252
Producent	PEUGEOT [11]
Model	301 (od 11/12) [A1] [V][R][M]
Podtyp	301 [01]

---

### Wyposażenie

Kod Audatex

SAC GONFLABLE CONDUCTEUR AVEC  
RANGEMENT (POSTE CONDUITE) VIDE POCHE INF AVEC VOLET  
PACK RADIO/INFO/COMMUNICATION RCDE+DO00+TI01+YM03+YR00  
COMPLEMENT PROTEC SOUS-MOT SANS  
ALIMENTATION INJECTION  
PARE SOLEIL AV COTE COND+PASS SANS INSCRIPT  
2015  
COMBINE (CARACTERISTIQUES) MAX 220KM/H-135M/H F NOR CL CR  
ALLUME CIGARE SANS  
INDIC CHANGEMENT VITESSE GSI AVEC  
DIMENSION DISQUE AV DIAMETRE 266 EPAISSEUR 22  
#EMPTY 2EME FEN 2014/AVT 2EM FEN 2016  
GARNISSAGE PORTE DECOR TISSU  
TEMOINS (TYPE) VISU + SONORE CEINTURE AV COND  
ENJOLIVEUR VITRE SANS  
JANTE (DIAMETRE) MONTE 15P  
#EMPTY 1ERE FEN 2017/AVT 1ER FEN 2019  
APPUI-TETE AV REGLABLE  
GENRE DE PRODUIT VEHICULE PARTICULIER  
RETROVISEUR EXT COTE PASSAGER AVEC COMMANDE INT ELECTRIQUE  
PRISE ACCESSOIRES ACCESSOIRE (SIMPLE)  
DIMENSIONS-TYPE PNEUMATIQUE 185/65 R15 88T -NON RENFORCE  
ACCESSOIRES EXT ( ASPECT ) POIGNEE EXT COULEUR CAISSE  
FEU REcul AVEC (2)  
PLAQUE HOMOLOGATION COMPL SANS  
DISPOSITIF ANTIPOLLUTION SANS  
LEVE VITRE AV CONDUCTEUR COMMANDE ELECTRIQUE STANDARD  
INDICATEUR TEMP EXT GRADUATION DEGRE CELSIUS  
CATALYSEUR 2 COMP.FILTRE SUP 50PPM 40GR  
MONTAGE APPUI TETE AR SANS  
LIQUIDE REFRIGERANT 1234 YF  
FREQUENCE RADIO EUROPE OCCIDENTALE  
RETROVISEUR INT JOUR - NUIT  
INDICATEUR HUILE SANS  
ALTERNATEUR CLASSE 8+

## Raport AudaVIN Plus

Strona: 7 / 9

VIN	VF3DDNFP6FJ749252
Producent	PEUGEOT [11]
Model	301 (od 11/12) [A1] [V][R][M]
Podtyp	301 [01]

---

### Wyposażenie

### Kod Audatex

PEDALIER (TYPE) STANDARD SIMPLE  
STOP AND START SANS  
CONDITIONNEMENT RADIO ALIMT.ANT.RECPT. HP AV  
PRISE AUXILIAIRE PACK AUDIO 1 PRISE JACK  
RECHAUFFAGE CIRCUIT GAZ CARTER SANS  
ANTI DEVERS AV BARRE DIAMETRE 20.5  
GRADUATION VITESSES KILOMETRE  
RECHAUFFEUR HABITACLE SANS  
CHOCS LATERAUX STANDARD  
VENTILATEUR 1 ELCT 2 VITESSES 100WAERO  
EMBRAYAGE HYDRAULIQUE  
VITRE (ASPECT) TEINTEE  
FILTRE PARTICULE SANS  
BERCEAU ACIER DETARE  
DIMENSION FREIN AR TAMBOUR 8P  
Cool-Paket  
CYLINDREE 1600  
ECLAIREMENT PARTICULIER FEU DIURNE AVANT (DRL)  
FILTRE RESERVOIR INTERIEUR  
REFROIDISSEMENT HUILE SANS  
Front power windows with driver and passenger power door mirrors  
LARGEUR VOIE AVANT VA72  
OD 05.2015  
UKŁAD KLIMATYZACJI  
OGRZEW Z PRZEWIETRZ  
PŁYN CHŁODZ 1234YF  
POKRYWA BAGAŻ ELEKTR  
SZYBA TYLNA OGRZEW  
SUPER BLOKADA  
PODN SZYB ELE PRZ L  
LUST ZEW KIER ELEKTR  
LUSTER PASAŻERA ELEK  
NAKŁ LUSTERKA LAKIER  
LUSTERKO Z OGRZEWANE  
URZĄDZ RADIO RDE MP3

B3  
F1  
F3  
F7  
F8  
F9  
G1  
G2  
G5  
G6  
G8  
G9  
H3

## Raport AudaVIN Plus

Strona: 8 / 9

VIN	VF3DDNFP6FJ749252
Producent	PEUGEOT [11]
Model	301 (od 11/12) [A1] [V][R][M]
Podtyp	301 [01]

---

Wyposażenie	Kod Audatex
REFLEKTORY P-MGIELNE	I2
ŚWIATŁO JAZD DZIENNY	I4
REG ZASIĘG ŚWIATEŁ	I7
LISTWY OZDOB KRA PRZ	I9
WYPOSAŻENIE TKANINA	J4
FOT KIEROW REGUL WYS	J8
OPARC SIEDZ T DZIEL	J9
PIERŚĆ OZD WSKA CHRO	K3
TABL ROZDZ CZARNA	K5
WYKL BAGAZNIKA	K9
KLAMKI WEW CHROMOWAN	L1
LAMPA DO CZYTAN MAPY	L2
OPARCIE Z KIESZENIĄ	L4
WYKŁADZ DRZWI Z TKAN	M1
PROW POWRROT POW PRZ	M6
1587CCM 85/88KW	N2
SKRZ BIEG MECHAN MA	P3
TARCZA HAM PRZ WENTY	Q5
PODUSZKA GAZ PASAŻER	Q6
UKŁAD ABS	Q7
AIRBAG KIEROWCY	Q8
UKŁAD USTALAJ PREDK	Q9
OPONA 185/65 R15..T	R1
OBRECZE 6 J X 15	S1
ALTERNATOR 80A	T1
ZWIESZ WŁAŚCIWOŚĆ 2	T4
KOŁO ZAP STAL	T9
KOŁPAK KOŁA PEŁ 16"	U2
AKUMULATOR 60 AH	U5
ESP	U7
NORMA SPALIN EURO 6	V4
AIRBAG BOCZNY	V5
CHŁODNICA 18MM 21DM2	W1
DIAGNOZA WŁASNA EOBD	W4
KLAMKA W KOLORZE NAD	W7

## Raport AudaVIN Plus

Strona: 9 / 9

VIN	VF3DDNFP6FJ749252
Producent	PEUGEOT [11]
Model	301 (od 11/12) [A1] [V][R][M]
Podtyp	301 [01]

---

### Wyposażenie

NADWOZIE WZMOCNIONE

DEKOR TABL ROZDZIEL

WENTYLATOR SIL 100 W

2-WARSTW-METALLIC - 2-WARSTW-METALLIC - TYPE HABILLAGE EXTERIEUR METALLISEE  
VERNIS

### Kod Audatex

W8

X2

X7

Y4

**OCJĘ AUTA  
KUPEM!**



**OTOMOTO**

Osobowe

+ **Zacznij  
sprzedawać**

## Peugeot 301 - Samochody Osobowe

Liczba ogłoszeń: 3

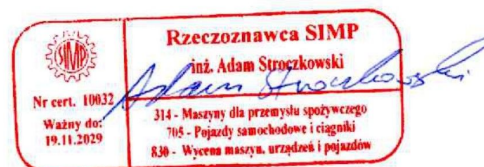



### Peugeot 301 1.6 VTi Allure EU6

1587 cm<sup>3</sup> • 115 KM • Krajowy, bezwypadkowy, od 1. właściciela, serwisowany w ASO

132 594 km Benzyna Manualna 2015

Rybnik (Śląskie)

Firma • Podbite 1 tydzień temu

Firma

Zobacz ogłoszenia >

- 7 810 zł 21 000 PLN

48810-PLN Najniższa cena ⓘ

W granicach średniej

Sprawdź możliwości finansowania ⓘ



### Peugeot 301 1.6 VTi Allure

1587 cm<sup>3</sup> • 115 KM • Peugeot 301 1,6 benzyna-gaz 115 KM, 171 tyś. km; 18 999 zł.

171 000 km Benzyna+LPG Manualna 2015

Hrubieszów (Lubelskie)

Prywatny sprzedawca • Podbite 2 dni temu

- 3 363 zł 18 999 PLN

37363-PLN Najniższa cena ⓘ

W granicach średniej

Sprawdź możliwości finansowania ⓘ



### Peugeot 301 1.6 VTi Active

1587 cm<sup>3</sup> • 115 KM • 1.6 VTI benzyna + LPG 115 KM | 2017 | - ZAMIANA - (FAKTURA VAT 23%)

339 579 km Benzyna+LPG Manualna 2015

Brodnica (Kujawsko-pomorskie)

Firma • Opublikowano 1 tydzień temu

Firma

Zobacz ogłoszenia >

- 3 437 zł 13 900 PLN

26437-PLN Najniższa cena ⓘ

Powyżej średniej

Sprawdź możliwości finansowania ⓘ



Reklama



## Ducati Multistrada V4s



Ducati Polska

Zobacz Więcej

## Peugeot 301 w Polsce

Peugeot 301 Dolnośląskie  
5

Peugeot 301 Mazowieckie  
4

Peugeot 301 Małopolskie  
4

Peugeot 301 Śląskie  
4

Peugeot 301 Warmińsko-mazurskie  
3

Peugeot 301 Wielkopolskie  
2

Peugeot 301 Pomorskie  
2

Peugeot 301 Łódzkie  
2

Peugeot 301 Lubelskie  
2

Peugeot 301 Zachodniopomorskie  
2

Peugeot 301 Opolskie  
1

Peugeot 301 Kujawsko-pomorskie  
1

## Znajdź nas



Facebook



Instagram



YouTube



TikTok

## Obsługa klienta

**Telefon:** +48 61 880 32 21, 48 539 146 861

(od pn. do pt. w godz. 08:00 - 17:00)

**Email:** [pomoc@otomoto.pl](mailto:pomoc@otomoto.pl)

(od pn. do nd. w godz. 08:00 - 20:00)

**Chat:** (od pn. do pt. w godz. 09:00 - 17:00)

## Przydatne informacje

Cennik dla Klientów Indywidualnych

Cennik dla Klientów Biznesowych

Testy samochodów

Internetowy Samochód Roku

Mapa kategorii

Mapa miejscowości

Kariera

Części - dobre praktyki

## Otomoto

Pomoc

Kontakt

Reklama

Biuro prasowe

Polityka prywatności

Polityka plików "cookies"

Ustawienia plików cookie

Regulamin dla Klientów Indywidualnych

Regulamin dla Klientów Biznesowych

## Usługi i narzędzia

Umowa kupna sprzedaży

Ile jest wart Twój samochód?

Finansowanie ⓘ

## Partnerzy

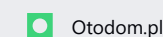

Powered by OTOMOTO



Nasze aplikacje w twoim telefonie

