MAPA PRZEGLĄDOWA WALORÓW PRZYRODNICZO-KULTUROWYCH

NADLEŚNICTWO

WŁOCŁAWEK

OBRĘB

JEDWABNA

REGIONALNA DYREKCJA LASÓW PAŃSTWOWYCH W TORUNIU

Stan na 01.01.2026

POWIERZCHNIA 7926,48 ha (7926,6151 ha)

współczynnik: 0.0910 ha

Skala 1:20 000

400 200 0 400 800 1200 1600 m

Układ współrzędnych „PL-1992"

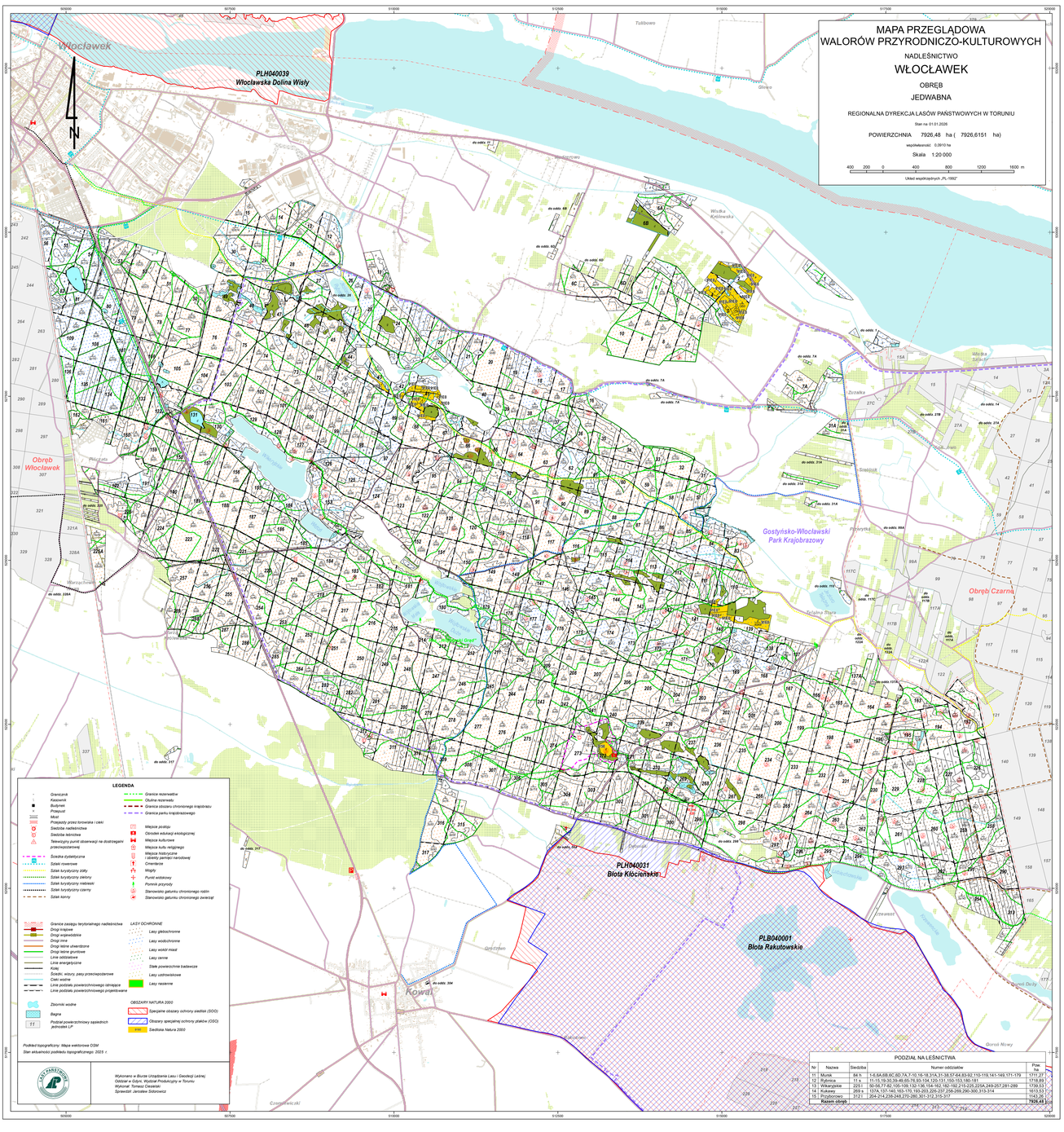

PODZIAŁ NA LEŚNICTWA

Nr	Nazwa	Siedziba	Numer oddziałów	Pow. ha
11	Muzia	84 N	1-6,8A,8B,8C,8D,7A,7-10,16-18,31A,31-35,37-44,63-92,110-119,141-149,171-179	1711,27
12	Rybnica	11 a	11-15,19-30,39-46,69-76,93-104,120-131,150-153,180-181	1718,85
13	Kukawysze	203 a	1-3,5-7,9-14,16-18,20-22,24-26,28-30,32-34,36-38,40-42,214-220,225A,249-257,281-289	1673,53
14	Rakutowo	209 a	1-10A,137-140,163-170,190-203,209-221,258-268,290-295,300,373-374	1213,33
15	Brzyńskowo	212 c	204-214,238-248,270-280,301-312,315-317	1143,26
	Razem obręb			**7460,24**