MAPA PRZEGLĄDOWA OBSZARÓW CHRONIONYCH I FUNKCJI LASU

(ZAŁĄCZNIK DO PROGRAMU OCHRONY PRZYRODY)

NADLEŚNICTWO

GOŚCIERADÓW

OBRĘB

GOŚCIERADÓW

REGIONALNA DYREKCJA LASÓW PAŃSTWOWYCH W LUBLINIE

Stan na 01.01.2026r.

POWIERZCHNIA 9591,30 ha (9590,9438 ha)

Skala 1:25 000

500 250 0 500 1 000 1 500 2 000 2 500 m

Układ współrzędnych „PL-1992"

WYKAZ LEŚNICTW

1 - Obr. GOŚCIERADÓW

Nr	Nazwa	Siedziba	Numery oddziałów	Powierzchnia
1	Kotówka	35c	30-35, 45-55 ,62-74, 79-87, 90-105, 105A, 106	1438,77 1438,6105
2	Świeciechów	137f	107-117, 117A, 118-125, 125A, 126-131, 131A, 132, 132A, 133-147, 147A, 148-151, 151A, 152-154, 154A, 155-157,400-407	1242,71 1242,7588
3	Dąbrowa	277c	12, 12A,12C, 12D, 13, 13A, 14-29, 36-44,56-61, 75-78, 88, 89, 256-258, 258A, 259-282, 282A, 282B, 408, 409	1628,42 1628,3003
4	Marynopole	189b	158, 158A, 159-161, 165-172,176-186, 186A, 187, 187A,188, 190-204, 207-216, 220-229, 235-237, 244-254, 254A, 410-412	1902,56 1902,5346
5	Szkółkarskie Marynopole	189b	162-164, 173-175, 189,255	199,01 199,0171
6	Borów	277c	283, 284, 284A, 285-290, 290A, 291-298, 300-304, 310-319, 319A, 328-336, 345-354, 363-374, 413-419	1804,44 1804,3779
7	Irena	160d	205, 206, 217-219, 230-234,238-243,299, 305, 305A, 306-309, 320-327, 337-344, 355, 355A, 356-362	1375,39 1375,3446
	Razem obręb			**9591,30** **9590,9438**

WYKAZ CHRONIONYCH I RZADKICH GATUNKÓW

ROŚLINY NACZYNIOWE

Nr na mapie	Nazwa gatunku	Nr na mapie	Nazwa gatunku
	Gatunki objęte ochroną ścisłą	23	Pierwiosnek wyniosły - (Primula elatior)
2	Paprotnik kolczysty - (Polystichum aculeatum)	24	Parzydło leśne - (Aruncus sylvestris)
8	Lilia złotogłów - (Lilium martagon)	25	Gnieźnik leśny - (Neottia nidus-avis)
10	Bulwarnik wielkokwiatowy - (Cephalanthera damasonium)	26	Kruszczyk szerokolistny - (Epipactis helleborine)
	Gatunki objęte ochroną ścisłą będące przedmiotem zainteresowania Wspólnoty Europejskiej	27	Listera jajowata - (Listera ovata)
11	Obuwik pospolity - (Cypripedium calceolus)	28	Podkolan biały - (Platanthera bifolia)
	Gatunki objęte ochroną częściową	29	Podkolan zielonawy - (Platanthera chloranthe)
22	Groszek wschodniokarpacki - (Lathyrus laevigatus)	31	Naparstnica zwyczajna - (Digitalis grandiflora)
		32	Miodownik melisowaty - (Melittis melissophyllum)

ZWIERZĘTA

Nr na mapie	Nazwa gatunku	Nr na mapie	Nazwa gatunku
	Gatunki objęte ochroną ścisłą	33	Zimorodek - (Alcedo atthis)
12	Ropucha zielona - (Pseudepiedela viridis)		**Gatunki objęte ochroną częściową**
13	Rzekotka drzewna - (Hyla arborea)	15	Ropucha szara - (Bufo bufo)
	Gatunki objęte ochroną ścisłą będące przedmiotem zainteresowania Wspólnoty Europejskiej		
2	Pachnica dębowa - (Osmoderma eremita)		

Legenda

- Granica obrębu leśnego
- Granica zasięgu terytorialnego nadleśnictwa
- Drogi leśne utwardzone
- Drogi leśne gruntowe
- Cieki wodne
- Linie energetyczne, rurociągi
- Linie
- Rowy graniczne
- Wał ochronny
- Granica oddziału
- Zbiorniki
- Rębnie zupełne Natura 2000
- Rębnie złożone Natura 2000
- Działki współwłasnościowe
- Podział powierzchniowy sąsiednich jednostek LP
- Siedziba Nadleśnictwa
- Siedziba Leśnictwa
- Pomnik przyrody

Obszary Natura 2000

- Specjalne obszary ochrony siedlisk (SOO)
- Obszar specjalnej ochrony ptaków (OSO)
- Rezerwat
- Park Krajobrazowy
- Otulina Parku Krajobrazowego
- Zawdzice — Użytki ekologiczne

Siedliska przyrodnicze położone w granicach obszarów Natura 2000:

- 6230 — Niżowe i górskie świeże łąki użytkowane ekstensywnie
- 9170 — Grąd środkowoeuropejski i subkontynentalny
- 9110 — Ciepłolubne dąbrowy

Podkład topograficzny: Baza Danych Obiektów Topograficznych BDOT 10k.

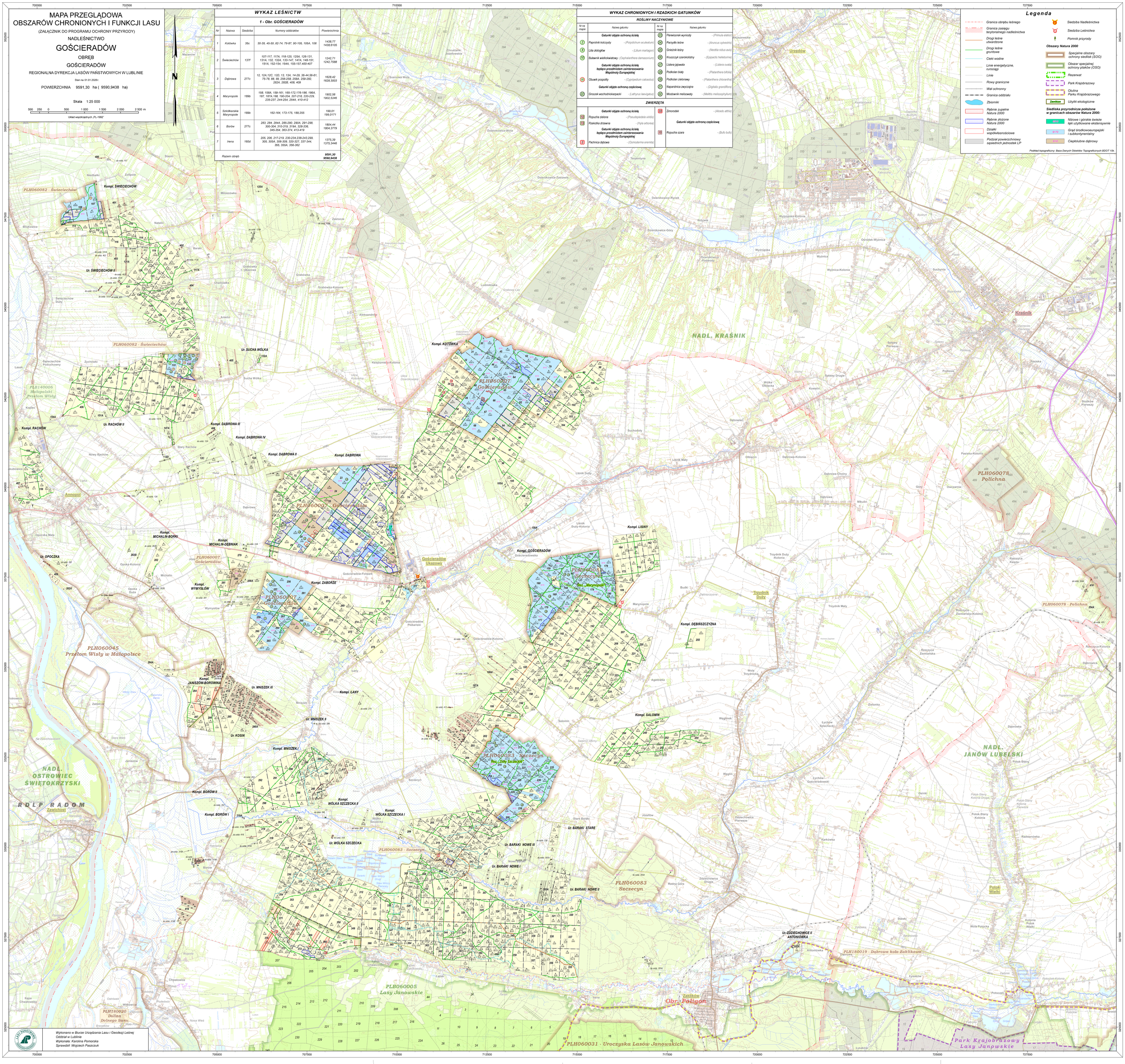

Wykonano w Biurze Urządzania Lasu i Geodezji Leśnej
Oddział w Lublinie
Wykonała: Karolina Pomorska
Sprawdził: Wojciech Paszczuk