Stan na dzień publikacji
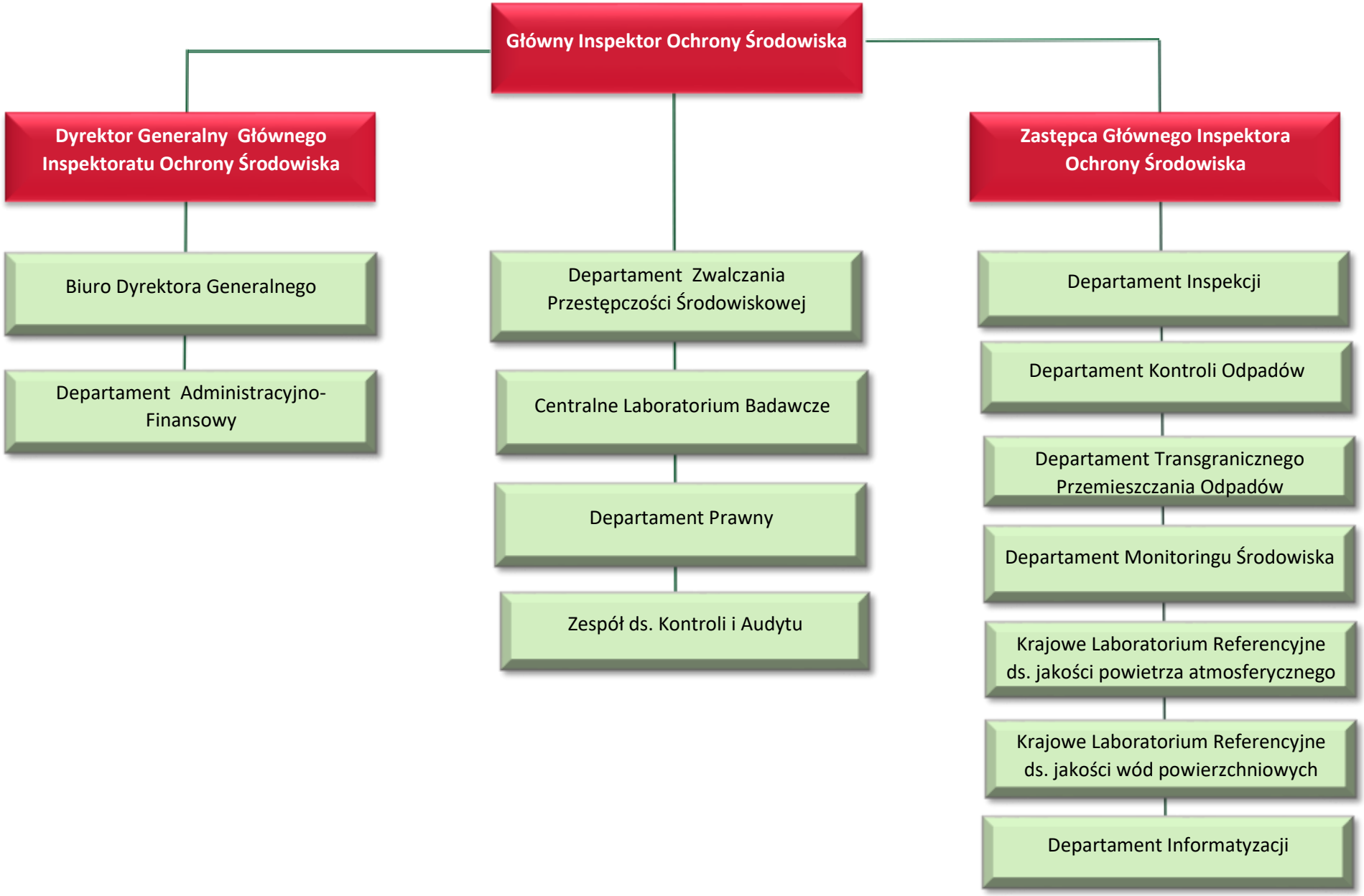
STRUKTURA ORGANIZACYJNA GŁÓWNEGO INSPKTORATU OCHRONY ŚRODOWISKA