korytarz herpetologiczny KHP-KATW

lokalny korytarz migracyjny nietoperzy

KB - Ślepiotka-Kłodnica

KB - Ślepiotka-Kłodnica

Zadole

0+000

1+000

Gmina Katowice

KB - Ślepiotka-Kłodnica

KB - Ślepiotka-Kłodnica

Piotrowice

Zamawiający:

CENTRALNY PORT KOMUNIKACYJNY

Centralny Port Komunikacyjny Sp. z o.o.
Al. Jerozolimskie 142b,
02-305 Warszawa

Wykonawca:

DOHWA ENGINEERING

Dohwa Engineering Co., Ltd. (Lider)
adres korespondencyjny:
(Daechi-dong) 438 Samseong-ro,
Gangnam-gu, Seoul 06178,
Republika Korei

KOREA NATIONAL RAILWAY

KOREA NATIONAL RAILWAY (Partner)
adres korespondencyjny:
242 Jungang-ro, Dong-gu,
Daejeon 34618,
Republika Korei

Inwestycja:

CENTRALNY PORT KOMUNIKACYJNY

Rzeczpospolita Polska

Dofinansowane przez Unię Europejską

Projekt pn. „Utworzenie nowego połączenia transgranicznego na odcinku Katowice - Ostrawa sieci kompleksowej TEN-T (Etap II)" jest dofinansowany przez Unię Europejską z Instrumentu „Łącząc Europę"

Tytuł:

Zał. 6 Przedsięwzięcie na tle korytarzy ekologicznych - wariant W73

0 100 200 m

Arkusz nr 1/44
Skala 1:5000
Data 12.2025
Format wydruku A3

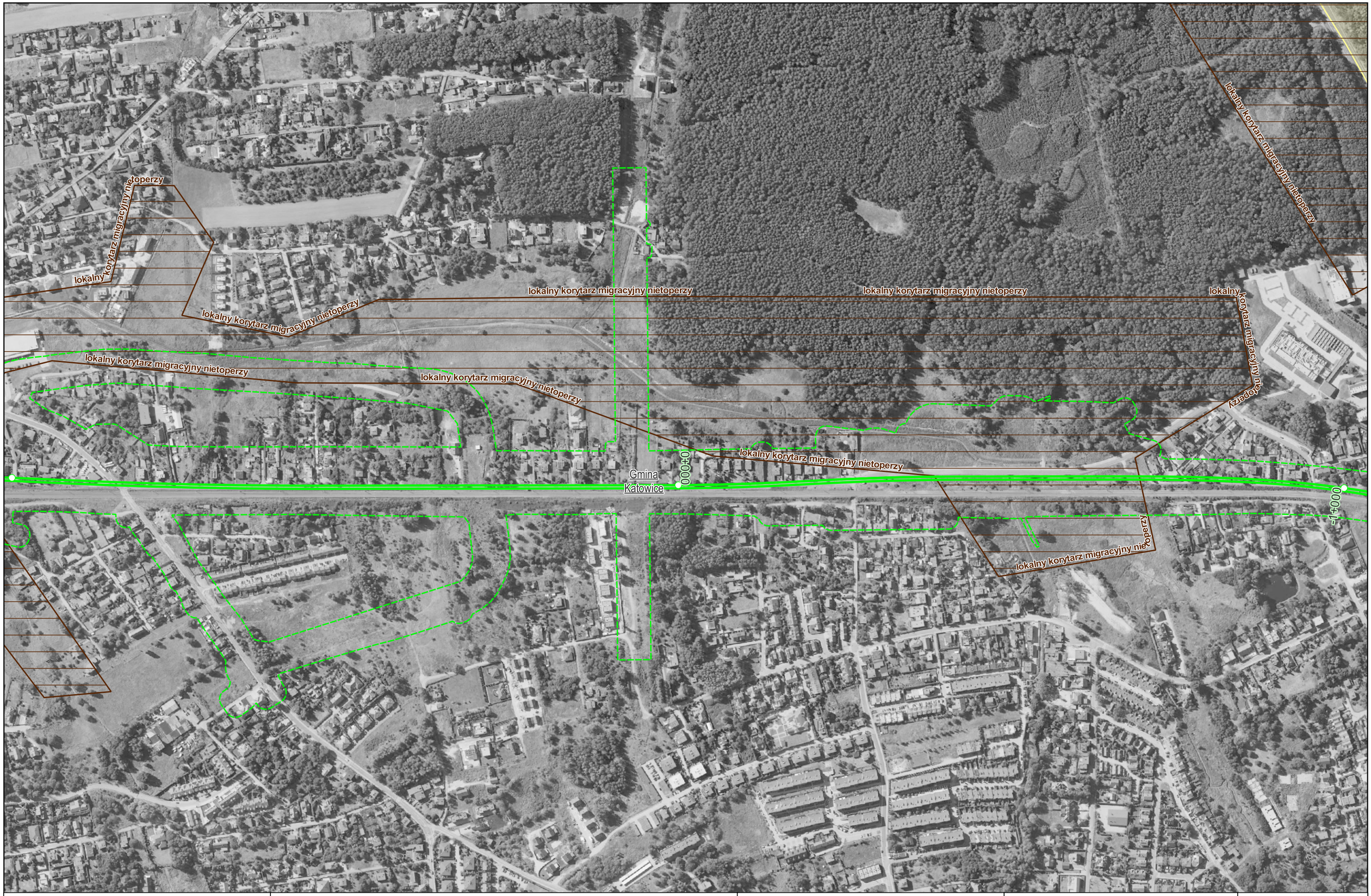

Zamawiający:

CENTRALNY PORT KOMUNIKACYJNY

Centralny Port Komunikacyjny Sp. z o.o.
Al. Jerozolimskie 142b,
02-305 Warszawa

Wykonawca:

DOHWA ENGINEERING

Dohwa Engineering Co., Ltd. (Lider)
adres korespondencyjny:
(Daechi-dong) 438 Samseong-ro,
Gangnam-gu, Seoul 06178,
Republika Korei

KOREA NATIONAL RAILWAY

KOREA NATIONAL RAILWAY (Partner)
adres korespondencyjny:
242 Jungang-ro, Dong-gu,
Daejeon 34618,
Republika Korei

Inwestycja:

CENTRALNY PORT KOMUNIKACYJNY

Rzeczpospolita Polska

Dofinansowane przez Unię Europejską

Projekt pn. „Utworzenie nowego połączenia transgranicznego na odcinku Katowice - Ostrawa sieci kompleksowej TEN-T (Etap I)" jest dofinansowany przez Unię Europejską z Instrumentu „Łącząc Europę"

Tytuł:

Zał. 6 Przedsięwzięcie na tle
korytarzy ekologicznych - wariant W73

0 100 200 m

Arkusz nr 2/44
Skala 1:5000
Data 12.2025
Format wydruku A3



Zamawiający:

CENTRALNY PORT KOMUNIKACYJNY

Centralny Port Komunikacyjny Sp. z o.o.
Al. Jerozolimskie 142b,
02-305 Warszawa

Wykonawca:

DOHWA ENGINEERING

Dohwa Engineering Co., Ltd. (Lider)
adres korespondencyjny:
(Daechi-dong) 438 Samseong-ro,
Gangnam-gu, Seoul 06178,
Republika Korei

KOREA NATIONAL RAILWAY

KOREA NATIONAL RAILWAY (Partner)
adres korespondencyjny:
242 Jungang-ro, Dong-gu,
Daejeon 34618,
Republika Korei

Inwestycja:

CENTRALNY PORT KOMUNIKACYJNY

Rzeczpospolita Polska

Dofinansowane przez Unię Europejską

Projekt pn. „Utworzenie nowego połączenia transgranicznego na odcinku Katowice – Ostrawa sieci kompleksowej TEN-T (Etap I)" jest dofinansowany przez Unię Europejską z Instrumentu „Łącząc Europę"

Tytuł:

Zał. 6 Przedsięwzięcie na tle
korytarzy ekologicznych - wariant W73

0 100 200 m

Arkusz nr 3/44
Skala 1:5000
Data 12.2025
Format wydruku A3

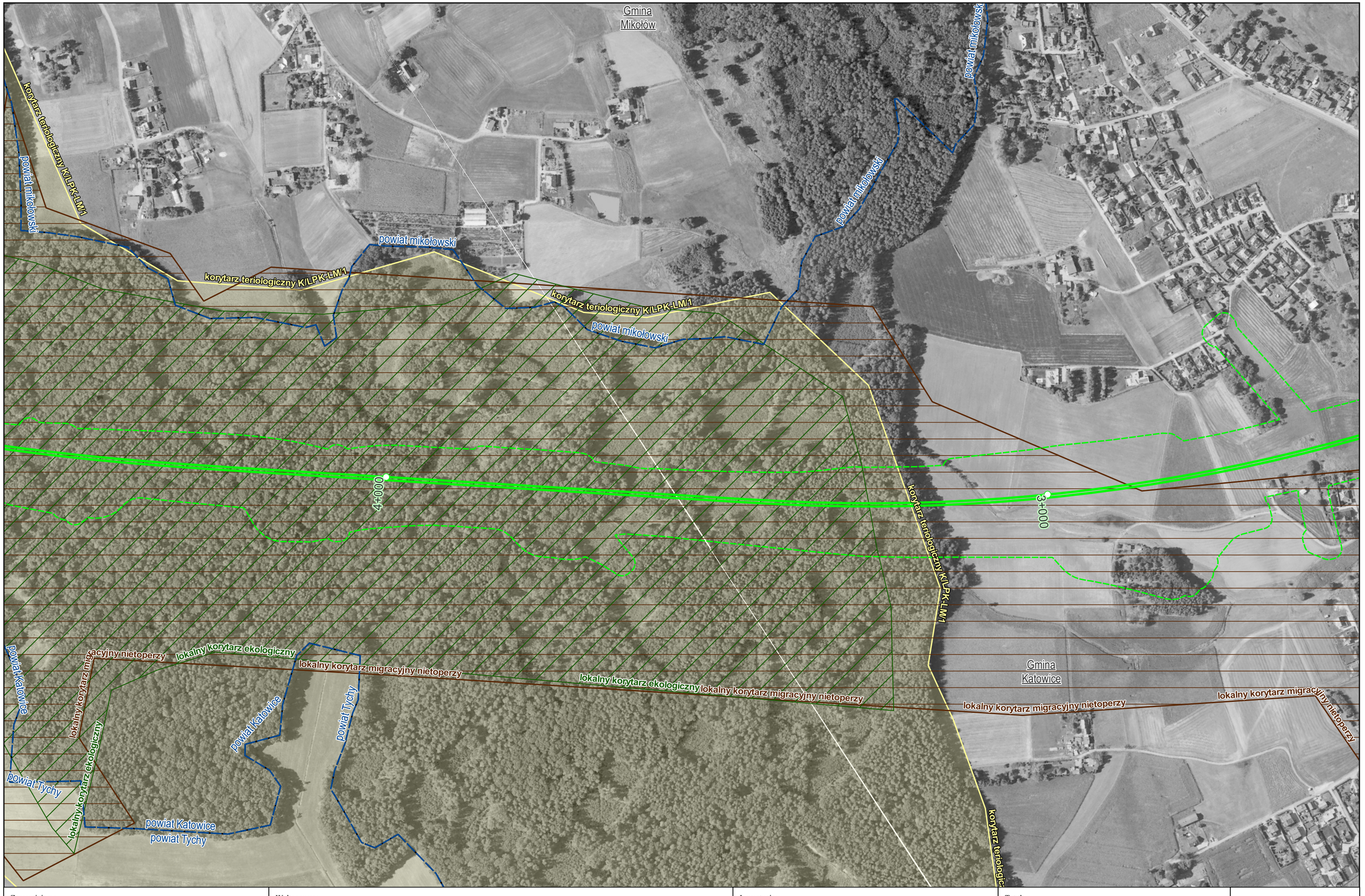

Zamawiający:

CENTRALNY PORT KOMUNIKACYJNY

Centralny Port Komunikacyjny Sp. z o.o.
Al. Jerozolimskie 142b,
02-305 Warszawa

Wykonawca:

DOHWA ENGINEERING

Dohwa Engineering Co., Ltd. (Lider)
adres korespondencyjny:
(Daechi-dong) 438 Samseong-ro,
Gangnam-gu, Seoul 06178,
Republika Korei

KOREA NATIONAL RAILWAY

KOREA NATIONAL RAILWAY (Partner)
adres korespondencyjny:
242 Jungang-ro, Dong-gu,
Daejeon 34618,
Republika Korei

Inwestycja:

CENTRALNY PORT KOMUNIKACYJNY

Rzeczpospolita Polska

Dofinansowane przez Unię Europejską

Projekt pn. „Utworzenie nowego połączenia transgranicznego na odcinku Katowice - Ostrawa sieci kompleksowej TEN-T (Etap II" jest dofinansowany przez Unię Europejską z Instrumentu „Łącząc Europę"

Tytuł:

Zał. 6 Przedsięwzięcie na tle
korytarzy ekologicznych - wariant W73

0 100 200 m

Arkusz nr 4/44
Skala 1:5000
Data 12.2025
Format wydruku A3



Zamawiający:

CENTRALNY PORT KOMUNIKACYJNY

Centralny Port Komunikacyjny Sp. z o.o.
Al. Jerozolimskie 142b,
02-305 Warszawa

Wykonawca:

DOHWA ENGINEERING

Dohwa Engineering Co., Ltd. (Lider)
adres korespondencyjny:
(Daechi-dong) 438 Samseong-ro,
Gangnam-gu, Seoul 06178,
Republika Korei

KOREA NATIONAL RAILWAY

KOREA NATIONAL RAILWAY (Partner)
adres korespondencyjny:
242 Jungang-ro, Dong-gu,
Daejeon 34618,
Republika Korei

Inwestycja:

CENTRALNY PORT KOMUNIKACYJNY

Rzeczpospolita Polska

Dofinansowane przez Unię Europejską

Projekt pn. „Utworzenie nowego połączenia transgranicznego na odcinku Katowice - Ostrawa sieci kompleksowej TEN-T (Etap I)" jest dofinansowany przez Unię Europejską z Instrumentu „Łącząc Europę"

Tytuł:

Zał. 6 Przedsięwzięcie na tle korytarzy ekologicznych - wariant W73

0 100 200 m

Arkusz nr 5/44
Skala 1:5000
Data 12.2025
Format wydruku A3

Gmina
Mikołów

korytarz teriologiczny K/LPK-LM/1

lokalny korytarz migracyjny nietoperzy

lokalny korytarz ekologiczny

8+000

9+000

korytarz teriologiczny K/LPK-LW1

Gmina
Wyry

Zamawiający:
Centralny Port Komunikacyjny Sp. z o.o.
Al. Jerozolimskie 142b,
02-305 Warszawa

Wykonawca:
Dohwa Engineering Co., Ltd. (Lider)
adres korespondencyjny:
(Daechi-dong) 438 Samseong-ro,
Gangnam-gu, Seoul 06178,
Republika Korei

KOREA NATIONAL RAILWAY (Partner)
adres korespondencyjny:
242 Jungang-ro, Dong-gu,
Daejeon 34618,
Republika Korei

Inwestycja:
Rzeczpospolita Polska
Dofinansowane przez Unię Europejską
Projekt pn. „Utworzenie nowego połączenia transgranicznego na odcinku Katowice - Ostrawa sieci kompleksowej TEN-T (Etap II)" jest dofinansowany przez Unię Europejską z Instrumentu „Łącząc Europę"

Tytuł:
Zał. 6 Przedsięwzięcie na tle korytarzy ekologicznych - wariant W73

0 100 200 m

Arkusz nr 6/44
Skala 1:5000
Data 12.2025
Format wydruku A3

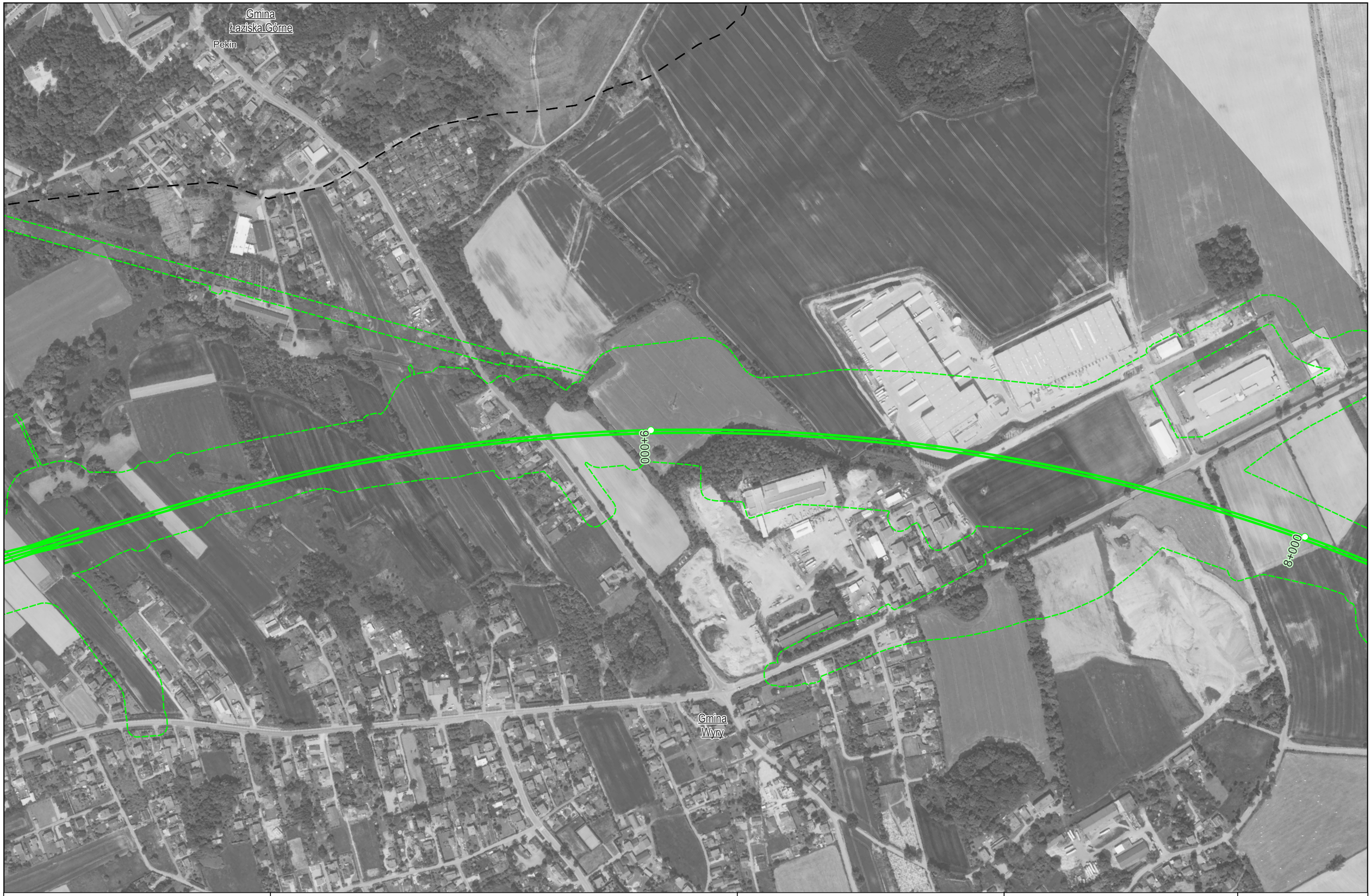

Zamawiający:

CENTRALNY PORT KOMUNIKACYJNY

Centralny Port Komunikacyjny Sp. z o.o.
Al. Jerozolimskie 142b,
02-305 Warszawa

Wykonawca:

DOHWA ENGINEERING

Dohwa Engineering Co., Ltd. (Lider)
adres korespondencyjny:
(Daechi-dong) 438 Samseong-ro,
Gangnam-gu, Seoul 06178,
Republika Korei

KOREA NATIONAL RAILWAY

KOREA NATIONAL RAILWAY (Partner)
adres korespondencyjny:
242 Jungang-ro, Dong-gu,
Daejeon 34618,
Republika Korei

Inwestycja:

CENTRALNY PORT KOMUNIKACYJNY

Rzeczpospolita Polska

Dofinansowane przez Unię Europejską

Projekt pn. „Utworzenie nowego połączenia transgranicznego na odcinku Katowice - Ostrawa sieci kompleksowej TEN-T (Etap I)" jest dofinansowany przez Unię Europejską z Instrumentu „Łącząc Europę"

Tytuł:

Zał. 6 Przedsięwzięcie na tle korytarzy ekologicznych - wariant W73

0 100 200 m

Arkusz nr 7/44
Skala 1:5000
Data 12.2025
Format wydruku A3



Zamawiający:

CENTRALNY PORT KOMUNIKACYJNY

Centralny Port Komunikacyjny Sp. z o.o.
Al. Jerozolimskie 142b,
02-305 Warszawa

Wykonawca:

DOHWA ENGINEERING

Dohwa Engineering Co., Ltd. (Lider)
adres korespondencyjny:
(Daechi-dong) 438 Samseong-ro,
Gangnam-gu, Seoul 06178,
Republika Korei

KOREA NATIONAL RAILWAY

KOREA NATIONAL RAILWAY (Partner)
adres korespondencyjny:
242 Jungang-ro, Dong-gu,
Daejeon 34618,
Republika Korei

Inwestycja:

CENTRALNY PORT KOMUNIKACYJNY

Rzeczpospolita Polska

Dofinansowane przez Unię Europejską

Projekt pn. „Utworzenie nowego połączenia transgranicznego na odcinku Katowice - Ostrawa sieci kompleksowej TEN-T (Etap I)" jest dofinansowany przez Unię Europejską z Instrumentu „Łącząc Europę"

Tytuł:

Zał. 6 Przedsięwzięcie na tle
korytarzy ekologicznych - wariant W73

0 100 200 m

Arkusz nr 8/44
Skala 1:5000
Data 12.2025
Format wydruku A3

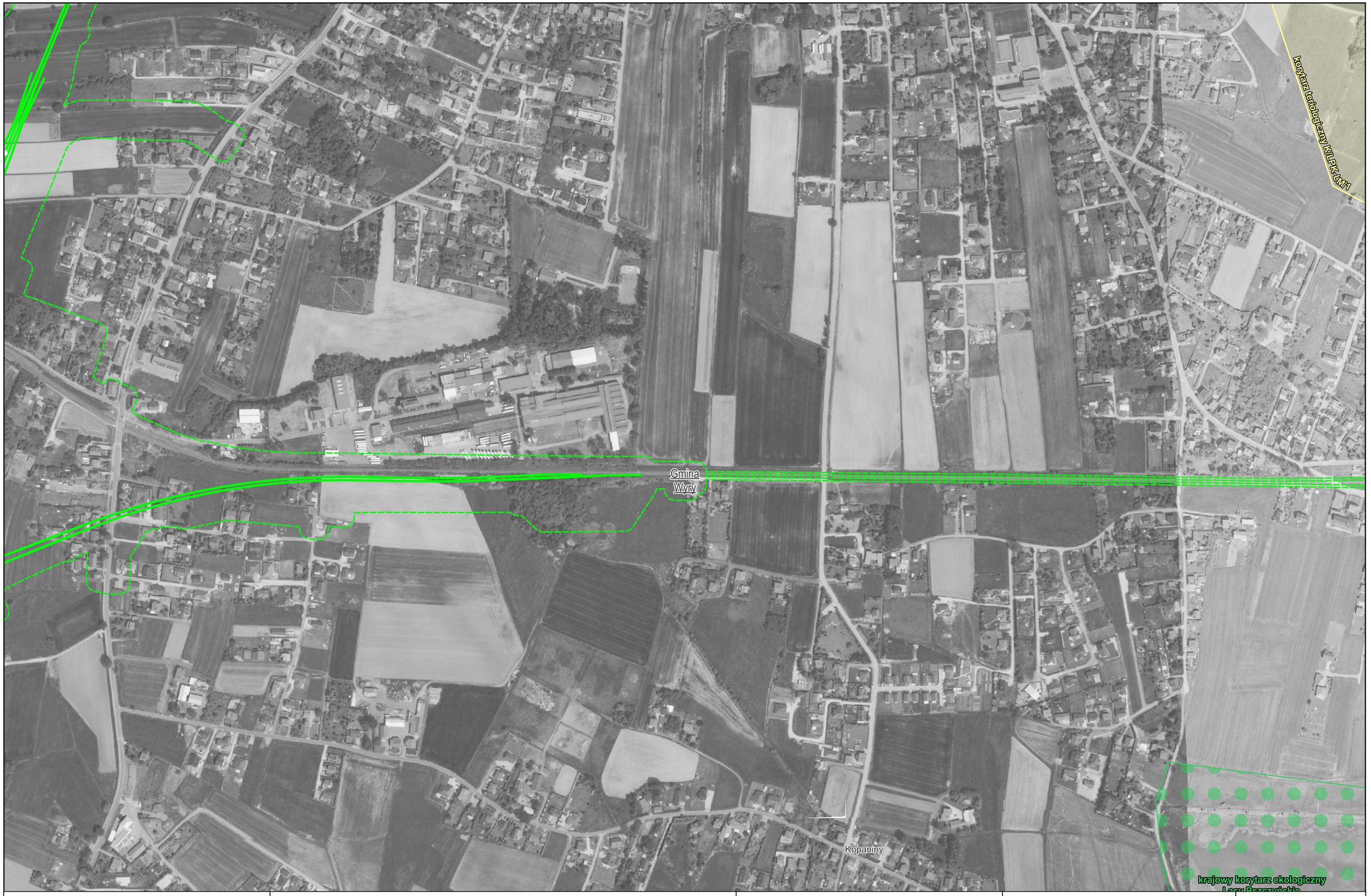

Zamawiający:

CENTRALNY PORT KOMUNIKACYJNY

Centralny Port Komunikacyjny Sp. z o.o.
Al. Jerozolimskie 142b,
02-305 Warszawa

Wykonawca:

DOHWA ENGINEERING

Dohwa Engineering Co., Ltd. (Lider)
adres korespondencyjny:
(Daechi-dong) 438 Samseong-ro,
Gangnam-gu, Seoul 06178,
Republika Korei

KOREA NATIONAL RAILWAY

KOREA NATIONAL RAILWAY (Partner)
adres korespondencyjny:
242 Jungang-ro, Dong-gu,
Daejeon 34618,
Republika Korei

Inwestycja:

CENTRALNY PORT KOMUNIKACYJNY

Rzeczpospolita Polska

Dofinansowane przez Unię Europejską

Projekt pn. „Utworzenie nowego połączenia transgranicznego na odcinku Katowice - Ostrawa sieci kompleksowej TEN-T (Etap I)" jest dofinansowany przez Unię Europejską z Instrumentu „Łącząc Europę"

Tytuł:

Zał. 6 Przedsięwzięcie na tle
korytarzy ekologicznych - wariant W73

0 100 200 m

Arkusz nr 9/44
Skala 1:5000
Data 12.2025
Format wydruku A3

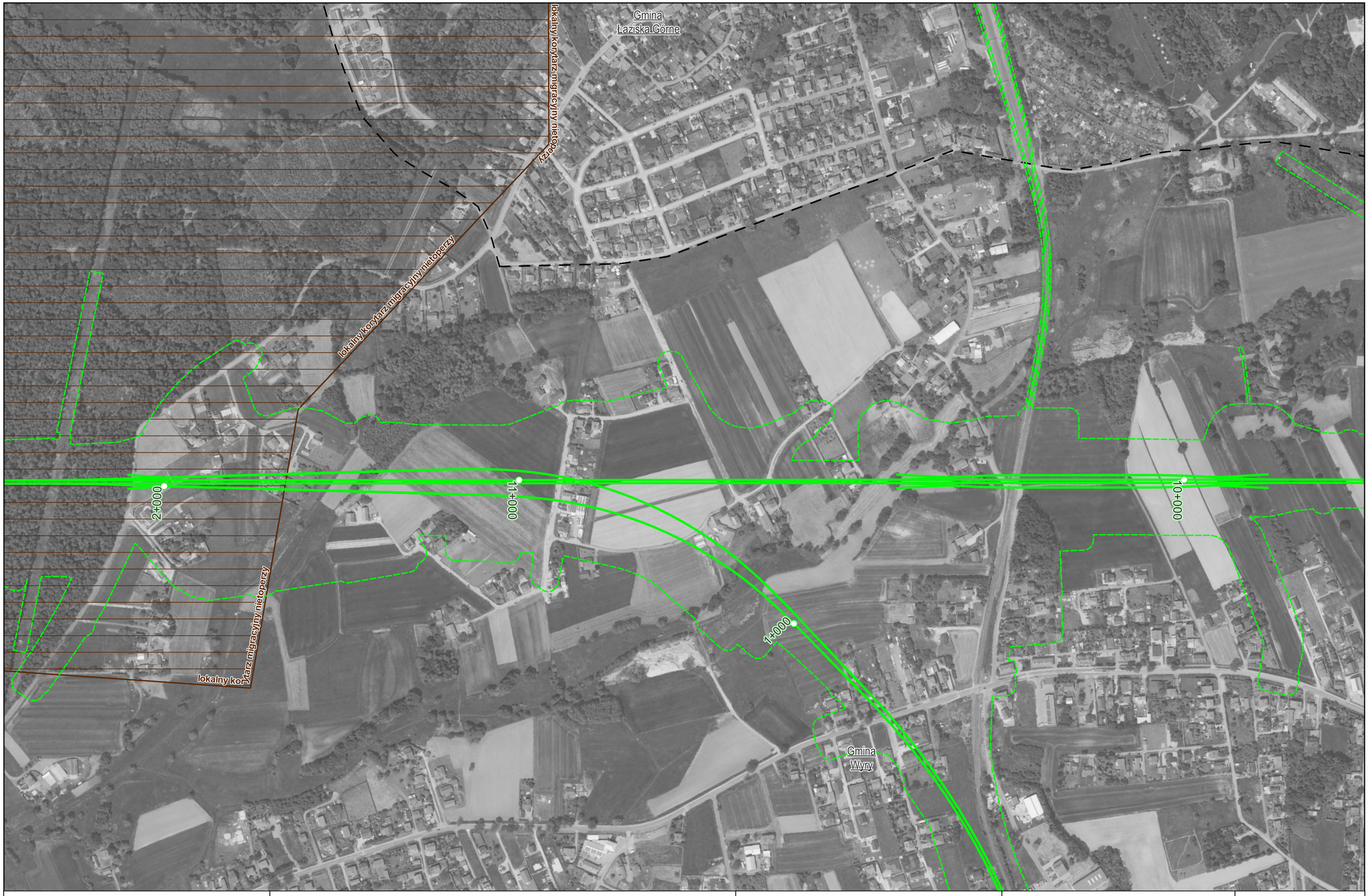

Zamawiający:

CENTRALNY PORT KOMUNIKACYJNY

Centralny Port Komunikacyjny Sp. z o.o.
Al. Jerozolimskie 142b,
02-305 Warszawa

Wykonawca:

DOHWA ENGINEERING

Dohwa Engineering Co., Ltd. (Lider)
adres korespondencyjny:
(Daechi-dong) 438 Samseong-ro,
Gangnam-gu, Seoul 06178,
Republika Korei

KOREA NATIONAL RAILWAY

KOREA NATIONAL RAILWAY (Partner)
adres korespondencyjny:
242 Jungang-ro, Dong-gu,
Daejeon 34618,
Republika Korei

Inwestycja:

CENTRALNY PORT KOMUNIKACYJNY

Rzeczpospolita Polska

Dofinansowane przez Unię Europejską

Projekt pn. „Utworzenie nowego połączenia transgranicznego na odcinku Katowice - Ostrawa sieci kompleksowej TEN-T (Etap I)" jest dofinansowany przez Unię Europejską z Instrumentu „Łącząc Europę"

Tytuł:

Zał. 6 Przedsięwzięcie na tle
korytarzy ekologicznych - wariant W73

0 100 200 m

Arkusz nr 10/44
Skala 1:5000
Data 12.2025
Format wydruku A3



Zamawiający:

CENTRALNY PORT KOMUNIKACYJNY

Centralny Port Komunikacyjny Sp. z o.o.
Al. Jerozolimskie 142b,
02-305 Warszawa

Wykonawca:

DOHWA ENGINEERING

Dohwa Engineering Co., Ltd. (Lider)
adres korespondencyjny:
(Daechi-dong) 438 Samseong-ro,
Gangnam-gu, Seoul 06178,
Republika Korei

KOREA NATIONAL RAILWAY

KOREA NATIONAL RAILWAY (Partner)
adres korespondencyjny:
242 Jungang-ro, Dong-gu,
Daejeon 34618,
Republika Korei

Inwestycja:

CENTRALNY PORT KOMUNIKACYJNY

Rzeczpospolita Polska

Dofinansowane przez Unię Europejską

Projekt pn. „Utworzenie nowego połączenia transgranicznego na odcinku Katowice - Ostrawa sieci kompleksowej TEN-T (Etap I)" jest dofinansowany przez Unię Europejską z Instrumentu „Łącząc Europę"

Tytuł:

Zał. 6 Przedsięwzięcie na tle
korytarzy ekologicznych - wariant W73

0 100 200 m

Arkusz nr 11/44
Skala 1:5000
Data 12.2025
Format wydruku A3



Zamawiający:

CENTRALNY PORT KOMUNIKACYJNY

Centralny Port Komunikacyjny Sp. z o.o.
Al. Jerozolimskie 142b,
02-305 Warszawa

Wykonawca:

DOHWA ENGINEERING

Dohwa Engineering Co., Ltd. (Lider)
adres korespondencyjny:
(Daechi-dong) 438 Samseong-ro,
Gangnam-gu, Seoul 06178,
Republika Korei

KOREA NATIONAL RAILWAY

KOREA NATIONAL RAILWAY (Partner)
adres korespondencyjny:
242 Jungang-ro, Dong-gu,
Daejeon 34618,
Republika Korei

Inwestycja:

CENTRALNY PORT KOMUNIKACYJNY

Rzeczpospolita Polska

Dofinansowane przez Unię Europejską

Projekt pn. „Utworzenie nowego połączenia transgranicznego na odcinku Katowice - Ostrawa sieci kompleksowej TEN-T (Etap II)" jest dofinansowany przez Unię Europejską z Instrumentu „Łącząc Europę"

Tytuł:

Zał. 6 Przedsięwzięcie na tle
korytarzy ekologicznych - wariant W73

0 100 200 m

Arkusz nr 12/44
Skala 1:5000
Data 12.2025
Format wydruku A3



Zamawiający:

Centralny Port Komunikacyjny Sp. z o.o.
Al. Jerozolimskie 142b,
02-305 Warszawa

Wykonawca:

Dohwa Engineering Co., Ltd. (Lider)
adres korespondencyjny:
(Daechi-dong) 438 Samseong-ro,
Gangnam-gu, Seoul 06178,
Republika Korei

KOREA NATIONAL RAILWAY (Partner)
adres korespondencyjny:
242 Jungang-ro, Dong-gu,
Daejeon 34618,
Republika Korei

Inwestycja:

Projekt pn. „Utworzenie nowego połączenia transgranicznego na odcinku Katowice - Ostrawa sieci kompleksowej TEN-T (Etap I)" jest dofinansowany przez Unię Europejską z Instrumentu „Łącząc Europę"

Tytuł:

Zał. 6 Przedsięwzięcie na tle korytarzy ekologicznych - wariant W73

0 100 200 m

Arkusz nr 13/44
Skala 1:5000
Data 12.2025
Format wydruku A3

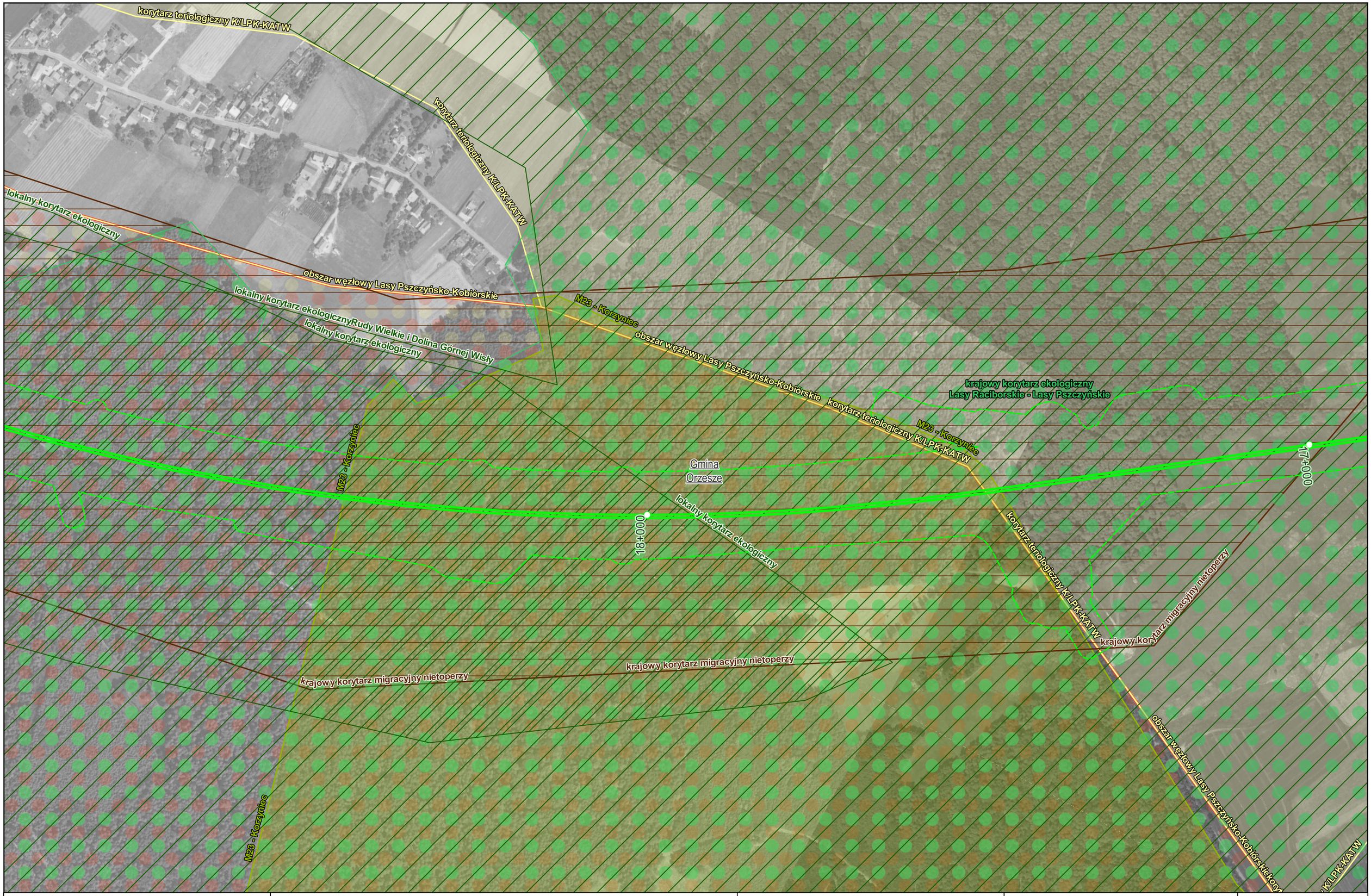

Zamawiający:

CENTRALNY PORT KOMUNIKACYJNY

Centralny Port Komunikacyjny Sp. z o.o.
Al. Jerozolimskie 142b,
02-305 Warszawa

Wykonawca:

DOHWA ENGINEERING

Dohwa Engineering Co., Ltd. (Lider)
adres korespondencyjny:
(Daechi-dong) 438 Samseong-ro,
Gangnam-gu, Seoul 06178,
Republika Korei

KOREA NATIONAL RAILWAY

KOREA NATIONAL RAILWAY (Partner)
adres korespondencyjny:
242 Jungang-ro, Dong-gu,
Daejeon 34618,
Republika Korei

Inwestycja:

CENTRALNY PORT KOMUNIKACYJNY

Rzeczpospolita Polska

Dofinansowane przez Unię Europejską

Projekt pn. „Utworzenie nowego połączenia transgranicznego na odcinku Katowice - Ostrawa sieci kompleksowej TEN-T (Etap II)" jest dofinansowany przez Unię Europejską z Instrumentu „Łącząc Europę"

Tytuł:

Zał. 6 Przedsięwzięcie na tle
korytarzy ekologicznych - wariant W73

0 100 200 m

Arkusz nr 14/44
Skala 1:5000
Data 12.2025
Format wydruku A3

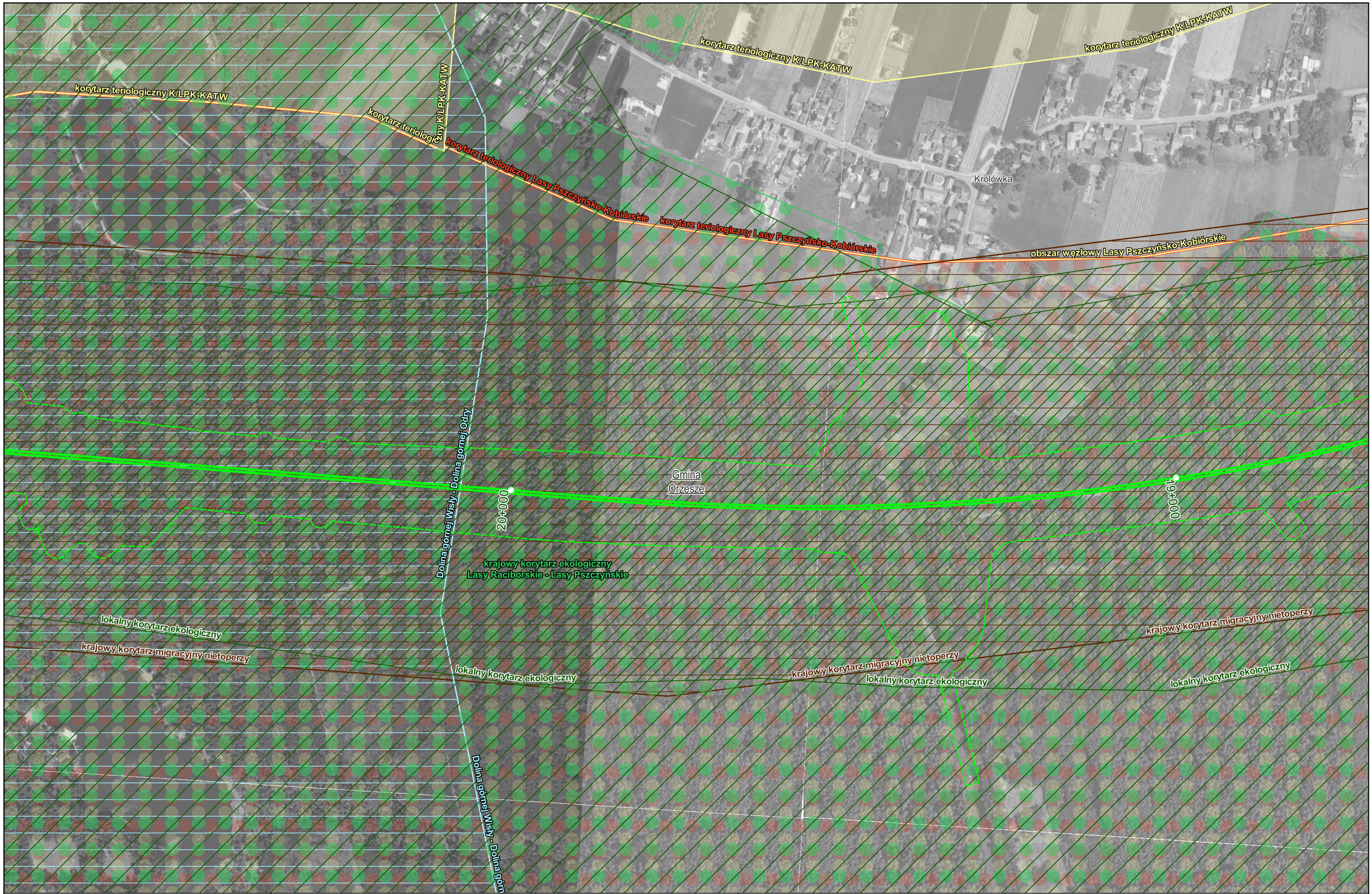

Zamawiający:

CENTRALNY PORT KOMUNIKACYJNY

Centralny Port Komunikacyjny Sp. z o.o.
Al. Jerozolimskie 142b,
02-305 Warszawa

Wykonawca:

DOHWA ENGINEERING

Dohwa Engineering Co., Ltd. (Lider)
adres korespondencyjny:
(Daechi-dong) 438 Samseong-ro,
Gangnam-gu, Seoul 06178,
Republika Korei

KOREA NATIONAL RAILWAY

KOREA NATIONAL RAILWAY (Partner)
adres korespondencyjny:
242 Jungang-ro, Dong-gu,
Daejeon 34618,
Republika Korei

Inwestycja:

CENTRALNY PORT KOMUNIKACYJNY

Rzeczpospolita Polska

Dofinansowane przez Unię Europejską

Projekt pn. „Utworzenie nowego połączenia transgranicznego na odcinku Katowice - Ostrawa sieci kompleksowej TEN-T (Etap II)" jest dofinansowany przez Unię Europejską z Instrumentu „Łącząc Europę"

Tytuł:

Zał. 6 Przedsięwzięcie na tle
korytarzy ekologicznych - wariant W73

0 100 200 m

Arkusz nr 15/44
Skala 1:5000
Data 12.2025
Format wydruku A3

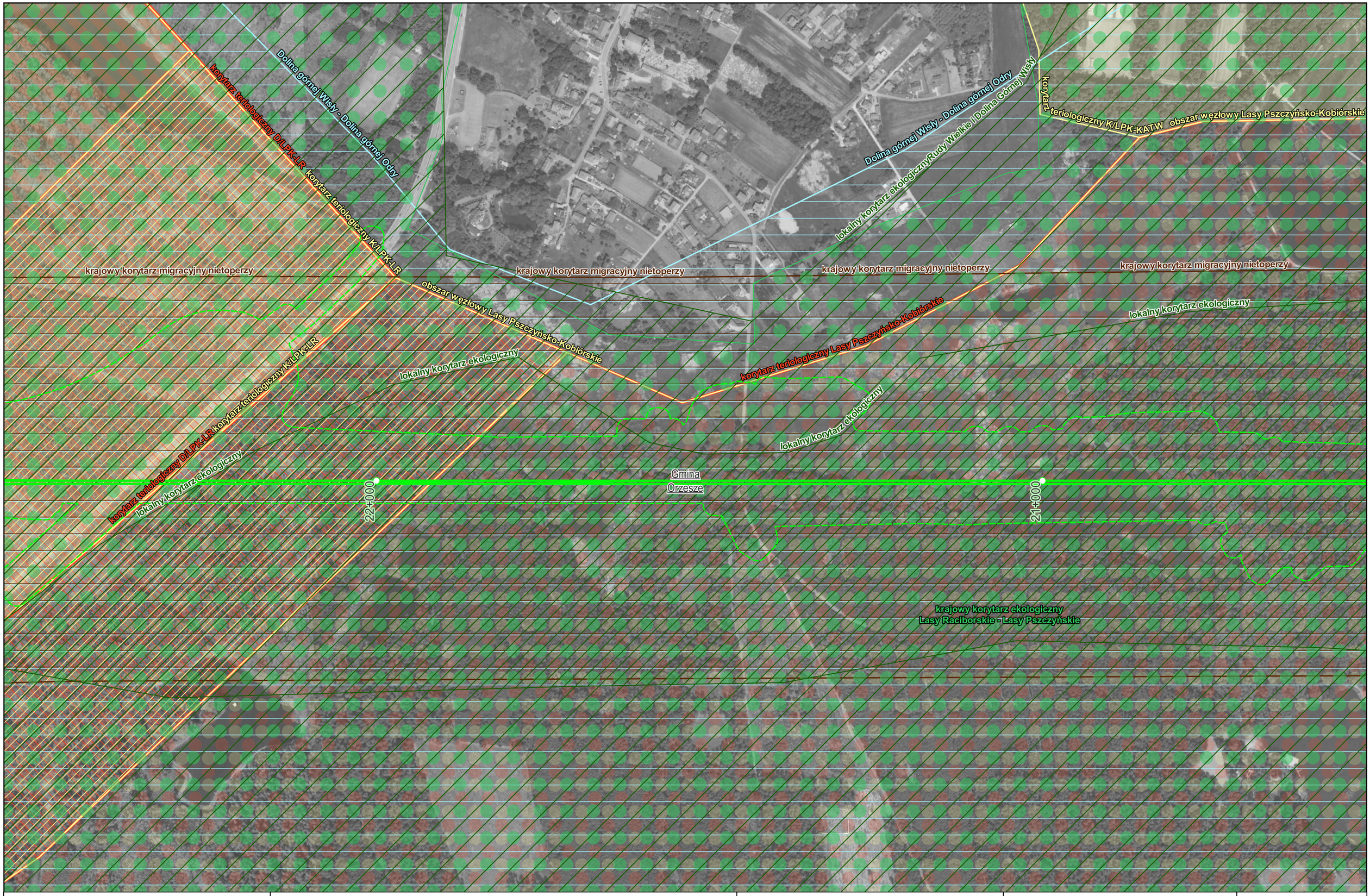

Zamawiający:

Centralny Port Komunikacyjny Sp. z o.o.
Al. Jerozolimskie 142b,
02-305 Warszawa

Wykonawca:

Dohwa Engineering Co., Ltd. (Lider)
adres korespondencyjny:
(Daechi-dong) 438 Samseong-ro,
Gangnam-gu, Seoul 06178,
Republika Korei

KOREA NATIONAL RAILWAY (Partner)
adres korespondencyjny:
242 Jungang-ro, Dong-gu,
Daejeon 34618,
Republika Korei

Inwestycja:

Rzeczpospolita Polska

Dofinansowane przez Unię Europejską

Projekt pn. „Utworzenie nowego połączenia transgranicznego na odcinku Katowice - Ostrawa sieci kompleksowej TEN-T (Etap I)" jest dofinansowany przez Unię Europejską z Instrumentu „Łącząc Europę"

Tytuł:

Zał. 6 Przedsięwzięcie na tle
korytarzy ekologicznych - wariant W73

0 100 200 m

Arkusz nr 16/44
Skala 1:5000
Data 12.2025
Format wydruku A3



Zamawiający:

CENTRALNY PORT KOMUNIKACYJNY

Centralny Port Komunikacyjny Sp. z o.o.
Al. Jerozolimskie 142b,
02-305 Warszawa

Wykonawca:

DOHWA ENGINEERING

Dohwa Engineering Co., Ltd. (Lider)
adres korespondencyjny:
(Daechi-dong) 438 Samseong-ro,
Gangnam-gu, Seoul 06178,
Republika Korei

KOREA NATIONAL RAILWAY

KOREA NATIONAL RAILWAY (Partner)
adres korespondencyjny:
242 Jungang-ro, Dong-gu,
Daejeon 34618,
Republika Korei

Inwestycja:

CENTRALNY PORT KOMUNIKACYJNY

Rzeczpospolita Polska

Dofinansowane przez Unię Europejską

Projekt pn. „Utworzenie nowego połączenia transgranicznego na odcinku Katowice - Ostrawa sieci kompleksowej TEN-T (Etap I)" jest dofinansowany przez Unię Europejską z Instrumentu „Łącząc Europę"

Tytuł:

Zał. 6 Przedsięwzięcie na tle
korytarzy ekologicznych - wariant W73

0 100 200 m

Arkusz nr 17/44
Skala 1:5000
Data 12.2025
Format wydruku A3

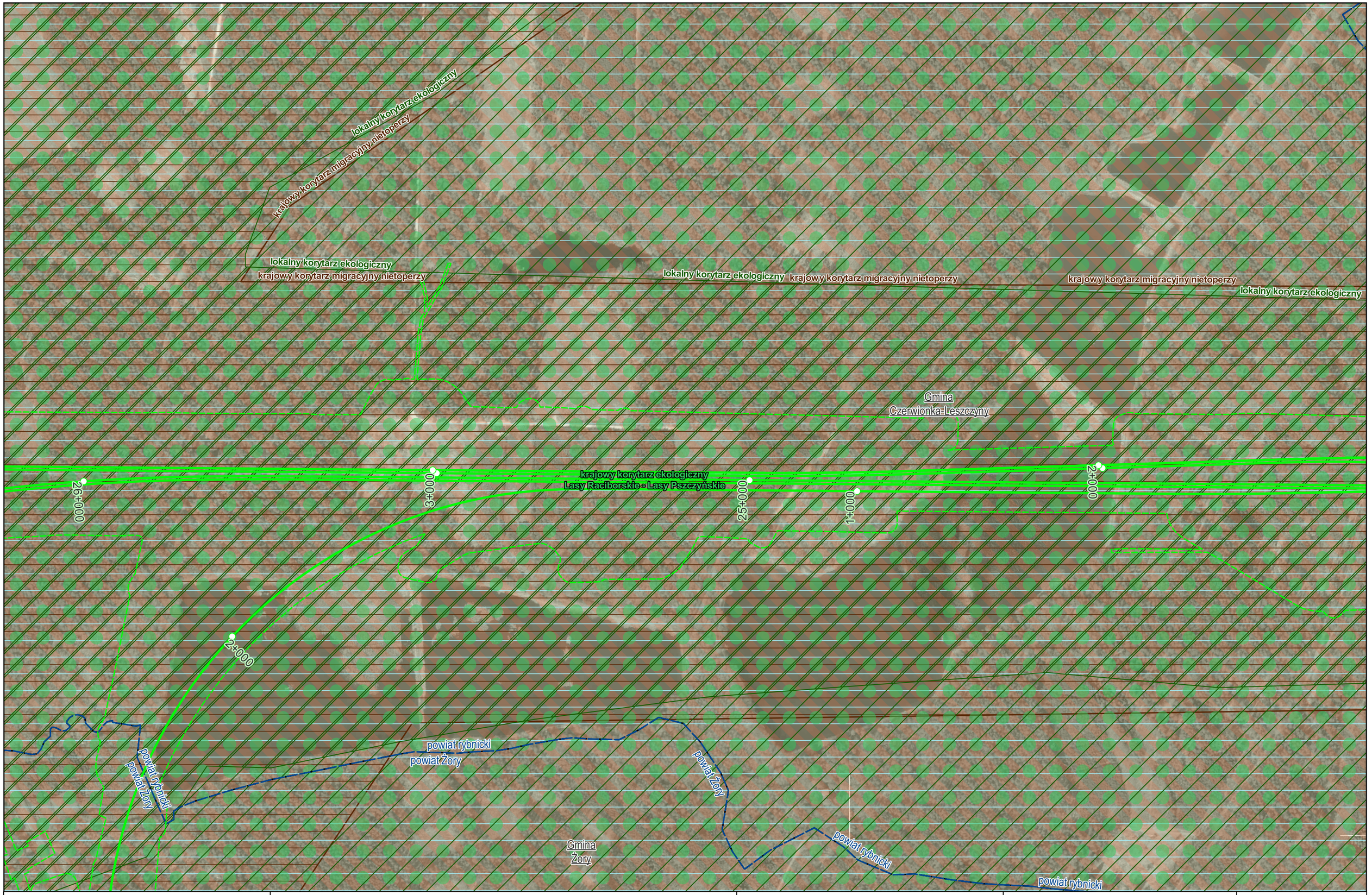

Zamawiający:

CENTRALNY PORT KOMUNIKACYJNY

Centralny Port Komunikacyjny Sp. z o.o.
Al. Jerozolimskie 142b,
02-305 Warszawa

Wykonawca:

DOHWA ENGINEERING

Dohwa Engineering Co., Ltd. (Lider)
adres korespondencyjny:
(Daechi-dong) 438 Samseong-ro,
Gangnam-gu, Seoul 06178,
Republika Korei

KOREA NATIONAL RAILWAY

KOREA NATIONAL RAILWAY (Partner)
adres korespondencyjny:
242 Jungang-ro, Dong-gu,
Daejeon 34618,
Republika Korei

Inwestycja:

CENTRALNY PORT KOMUNIKACYJNY

Rzeczpospolita Polska

Dofinansowane przez Unię Europejską

Projekt pn. „Utworzenie nowego połączenia transgranicznego na odcinku Katowice - Ostrawa sieci kompleksowej TEN-T (Etap II)" jest dofinansowany przez Unię Europejską z Instrumentu „Łącząc Europę"

Tytuł:

Zał. 6 Przedsięwzięcie na tle
korytarzy ekologicznych - wariant W73

0 100 200 m

Arkusz nr 18/44
Skala 1:5000
Data 12.2025
Format wydruku A3



Zamawiający:

Centralny Port Komunikacyjny Sp. z o.o.
Al. Jerozolimskie 142b,
02-305 Warszawa

Wykonawca:

Dohwa Engineering Co., Ltd. (Lider)
adres korespondencyjny:
(Daechi-dong) 438 Samseong-ro,
Gangnam-gu, Seoul 06178,
Republika Korei

KOREA NATIONAL RAILWAY (Partner)
adres korespondencyjny:
242 Jungang-ro, Dong-gu,
Daejeon 34618,
Republika Korei

Inwestycja:

Rzeczpospolita Polska

Dofinansowane przez Unię Europejską

Projekt pn. „Utworzenie nowego połączenia transgranicznego na odcinku Katowice - Ostrawa sieci kompleksowej TEN-T (Etap I)" jest dofinansowany przez Unię Europejską z Instrumentu „Łącząc Europę"

Tytuł:

Zał. 6 Przedsięwzięcie na tle
korytarzy ekologicznych - wariant W73

0 100 200 m

Arkusz nr 19/44
Skala 1:5000
Data 12.2025
Format wydruku A3

M24 - Pszczyńska

M24 - Pszczyńska

Korytarz Rz. Ruda

krajowy korytarz migracyjny nietoperzy

lokalny korytarz ekologicznyRudy Wielkie i Dolina Górnej Wisły

krajowy korytarz migracyjny nietoperzy

korytarz teriologiczny K/LPK-LR

korytarz teriologiczny K/LPK-LR

korytarz teriologiczny D/LPK-LR

korytarz teriologiczny K/LPK-LR

Gmina Żory

lokalny korytarz ekologicznyRudy Wielkie i Dolina Górnej Wisły

3+000

krajowy korytarz migracyjny nietoperzy

krajowy korytarz ekologiczny
Lasy Raciborskie - Lasy Pszczyńskie

krajowy korytarz migracyjny nietoperzy

korytarz teriologiczny K/LPK-LR

korytarz teriologiczny D/LPK-LR

krajowy korytarz migracyjny nietoperzy

Kleszczówka

korytarz teriologiczny K/LPK-LR

korytarz teriologiczny D/LPK-LR

lokalny korytarz ekologicznyRudy Wielkie i Dolina Górnej Wisły

korytarz teriologiczny K/LPK-LR

Zamawiający:

CENTRALNY PORT KOMUNIKACYJNY

Centralny Port Komunikacyjny Sp. z o.o.
Al. Jerozolimskie 142b,
02-305 Warszawa

Wykonawca:

DOHWA ENGINEERING

Dohwa Engineering Co., Ltd. (Lider)
adres korespondencyjny:
(Daechi-dong) 438 Samseong-ro,
Gangnam-gu, Seoul 06178,
Republika Korei

KOREA NATIONAL RAILWAY

KOREA NATIONAL RAILWAY (Partner)
adres korespondencyjny:
242 Jungang-ro, Dong-gu,
Daejeon 34618,
Republika Korei

Inwestycja:

CENTRALNY PORT KOMUNIKACYJNY

Rzeczpospolita Polska

Dofinansowane przez Unię Europejską

Projekt pn. „Utworzenie nowego połączenia transgranicznego na odcinku Katowice - Ostrawa sieci kompleksowej TEN-T (Etap II" jest dofinansowany przez Unię Europejską z Instrumentu „Łącząc Europę"

Tytuł:

Zał. 6 Przedsięwzięcie na tle
korytarzy ekologicznych - wariant W73

0 100 200 m

Arkusz nr 20/44
Skala 1:5000
Data 12.2025
Format wydruku A3

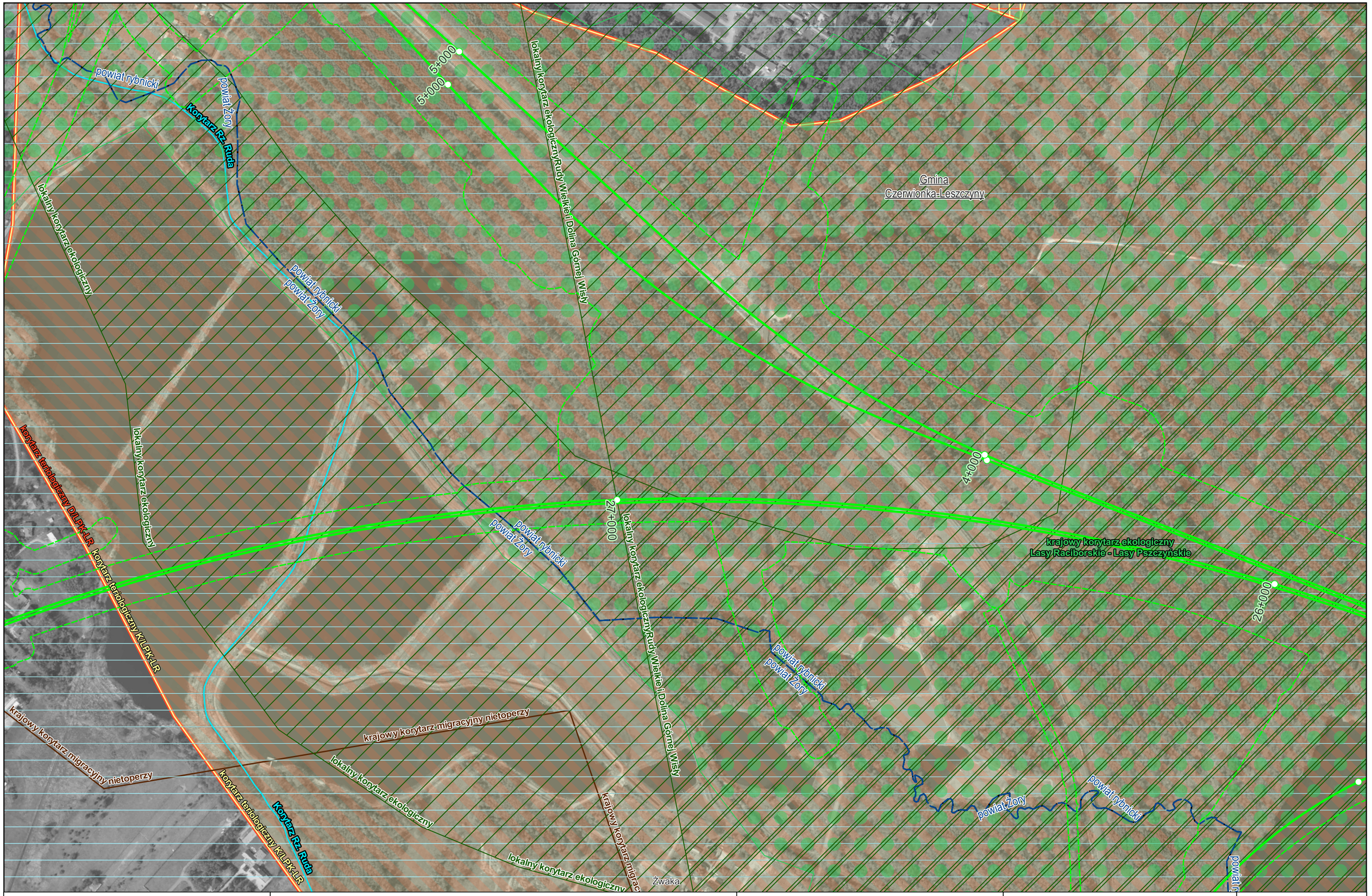

Zamawiający:

CENTRALNY PORT KOMUNIKACYJNY

Centralny Port Komunikacyjny Sp. z o.o.
Al. Jerozolimskie 142b,
02-305 Warszawa

Wykonawca:

DOHWA ENGINEERING

Dohwa Engineering Co., Ltd. (Lider)
adres korespondencyjny:
(Daechi-dong) 438 Samseong-ro,
Gangnam-gu, Seoul 06178,
Republika Korei

KOREA NATIONAL RAILWAY

KOREA NATIONAL RAILWAY (Partner)
adres korespondencyjny:
242 Jungang-ro, Dong-gu,
Daejeon 34618,
Republika Korei

Inwestycja:

CENTRALNY PORT KOMUNIKACYJNY

Rzeczpospolita Polska

Dofinansowane przez Unię Europejską

Projekt pn. „Utworzenie nowego połączenia transgranicznego na odcinku Katowice - Ostrawa sieci kompleksowej TEN-T (Etap I)" jest dofinansowany przez Unię Europejską z Instrumentu „Łącząc Europę"

Tytuł:

Zał. 6 Przedsięwzięcie na tle korytarzy ekologicznych - wariant W73

0 100 200 m

Arkusz nr 21/44
Skala 1:5000
Data 12.2025
Format wydruku A3

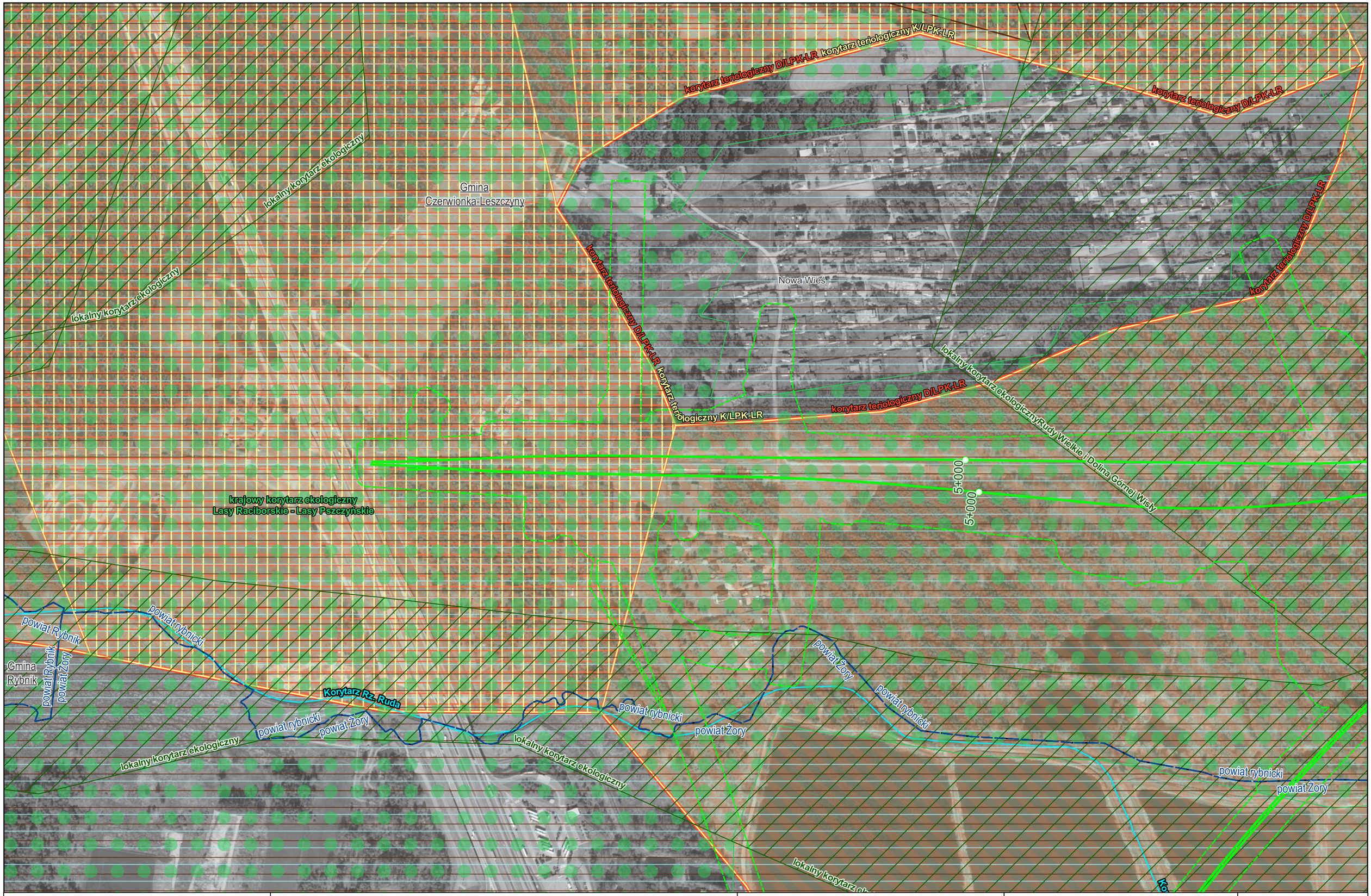

Zamawiający:

CENTRALNY PORT KOMUNIKACYJNY

Centralny Port Komunikacyjny Sp. z o.o.
Al. Jerozolimskie 142b,
02-305 Warszawa

Wykonawca:

DOHWA ENGINEERING

Dohwa Engineering Co., Ltd. (Lider)
adres korespondencyjny:
(Daechi-dong) 438 Samseong-ro,
Gangnam-gu, Seoul 06178,
Republika Korei

KOREA NATIONAL RAILWAY

KOREA NATIONAL RAILWAY (Partner)
adres korespondencyjny:
242 Jungang-ro, Dong-gu,
Daejeon 34618,
Republika Korei

Inwestycja:

CENTRALNY PORT KOMUNIKACYJNY

Rzeczpospolita Polska

Dofinansowane przez Unię Europejską

Projekt pn. „Utworzenie nowego połączenia transgranicznego na odcinku Katowice - Ostrawa sieci kompleksowej TEN-T (Etap I)" jest dofinansowany przez Unię Europejską z Instrumentu „Łącząc Europę"

Tytuł:

Zał. 6 Przedsięwzięcie na tle
korytarzy ekologicznych - wariant W73

0 100 200 m

Arkusz nr 22/44
Skala 1:5000
Data 12.2025
Format wydruku A3

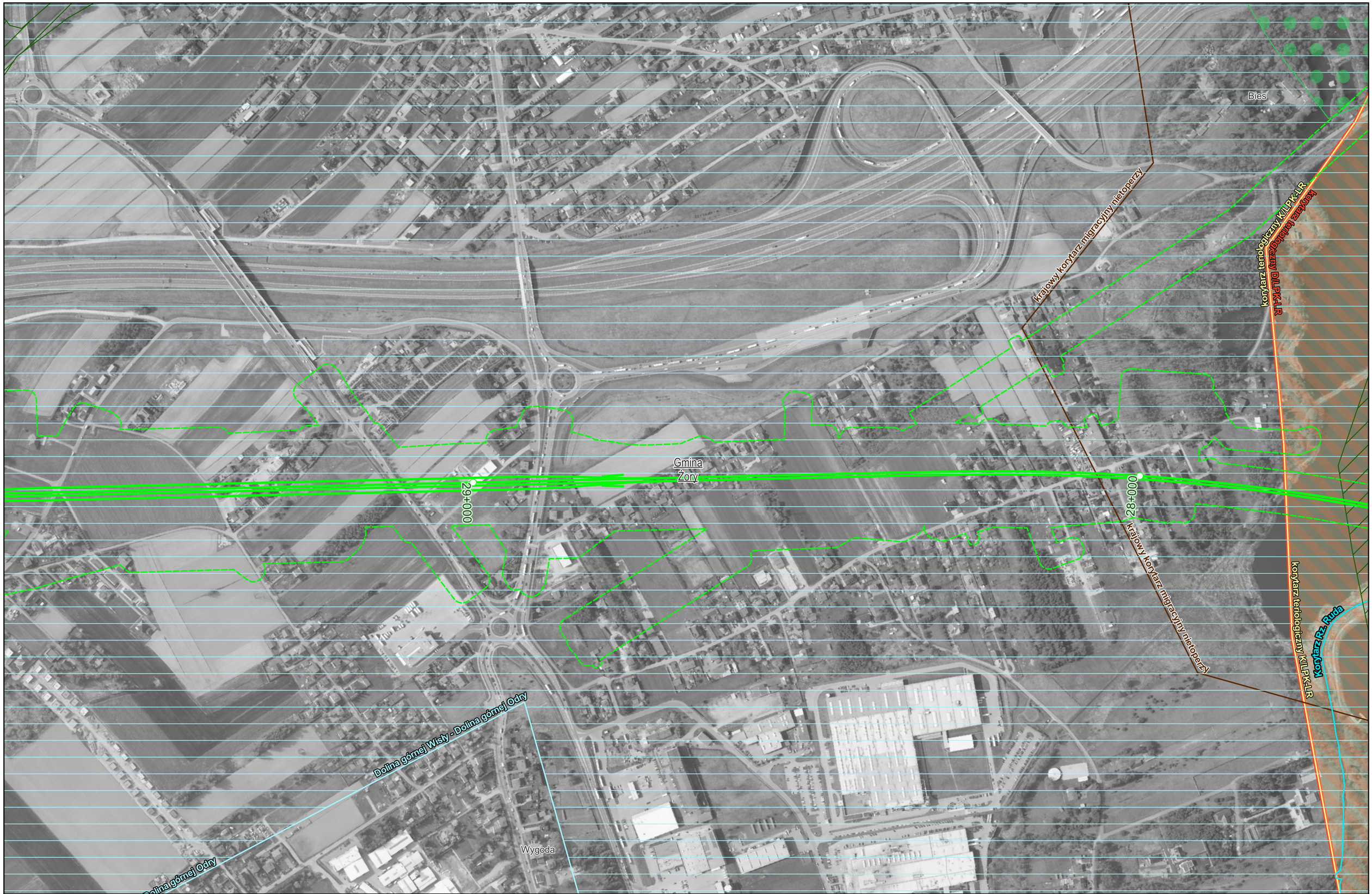

Zamawiający:
CENTRALNY PORT KOMUNIKACYJNY
Centralny Port Komunikacyjny Sp. z o.o.
Al. Jerozolimskie 142b,
02-305 Warszawa

Wykonawca:
DOHWA ENGINEERING
Dohwa Engineering Co., Ltd. (Lider)
adres korespondencyjny:
(Daechi-dong) 438 Samseong-ro,
Gangnam-gu, Seoul 06178,
Republika Korei

KOREA NATIONAL RAILWAY
KOREA NATIONAL RAILWAY (Partner)
adres korespondencyjny:
242 Jungang-ro, Dong-gu,
Daejeon 34618,
Republika Korei

Inwestycja:
CENTRALNY PORT KOMUNIKACYJNY
Rzeczpospolita Polska
Dofinansowane przez Unię Europejską
Projekt pn. „Utworzenie nowego połączenia transgranicznego na odcinku Katowice - Ostrawa sieci kompleksowej TEN-T (Etap II)" jest dofinansowany przez Unię Europejską z Instrumentu „Łącząc Europę"

Tytuł:
Zał. 6 Przedsięwzięcie na tle
korytarzy ekologicznych - wariant W73
0 100 200 m

Arkusz nr 23/44
Skala 1:5000
Data 12.2025
Format wydruku A3

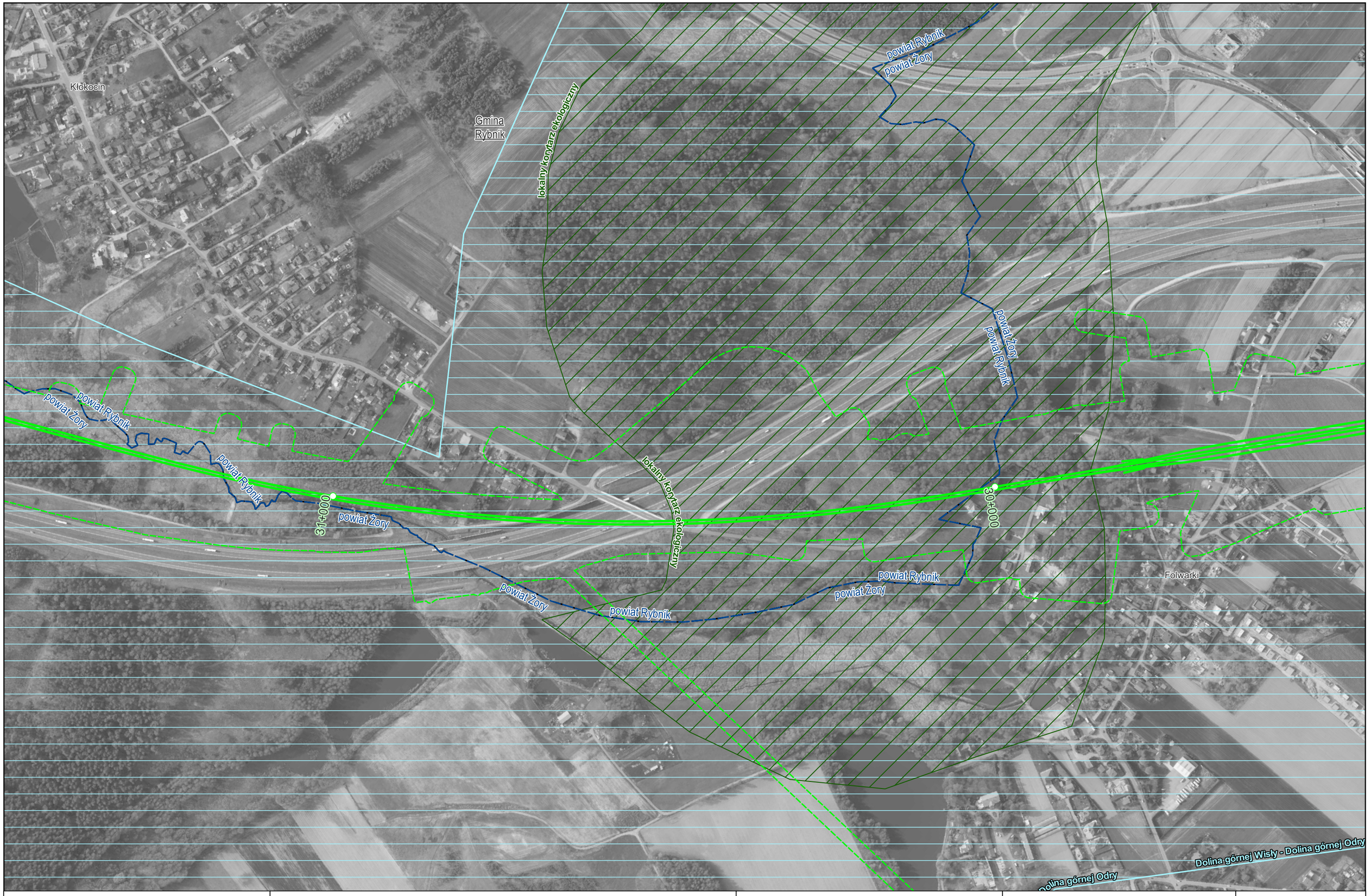

Zamawiający:

CENTRALNY PORT KOMUNIKACYJNY

Centralny Port Komunikacyjny Sp. z o.o.
Al. Jerozolimskie 142b,
02-305 Warszawa

Wykonawca:

DOHWA ENGINEERING

Dohwa Engineering Co., Ltd. (Lider)
adres korespondencyjny:
(Daechi-dong) 438 Samseong-ro,
Gangnam-gu, Seoul 06178,
Republika Korei

KOREA NATIONAL RAILWAY

KOREA NATIONAL RAILWAY (Partner)
adres korespondencyjny:
242 Jungang-ro, Dong-gu,
Daejeon 34618,
Republika Korei

Inwestycja:

CENTRALNY PORT KOMUNIKACYJNY

Rzeczpospolita Polska

Dofinansowane przez Unię Europejską

Projekt pn. „Utworzenie nowego połączenia transgranicznego na odcinku Katowice - Ostrawa sieci kompleksowej TEN-T IEtap II" jest dofinansowany przez Unię Europejską z Instrumentu „Łącząc Europę"

Tytuł:

Zał. 6 Przedsięwzięcie na tle
korytarzy ekologicznych - wariant W73

0 100 200 m

Arkusz nr 24/44
Skala 1:5000
Data 12.2025
Format wydruku A3

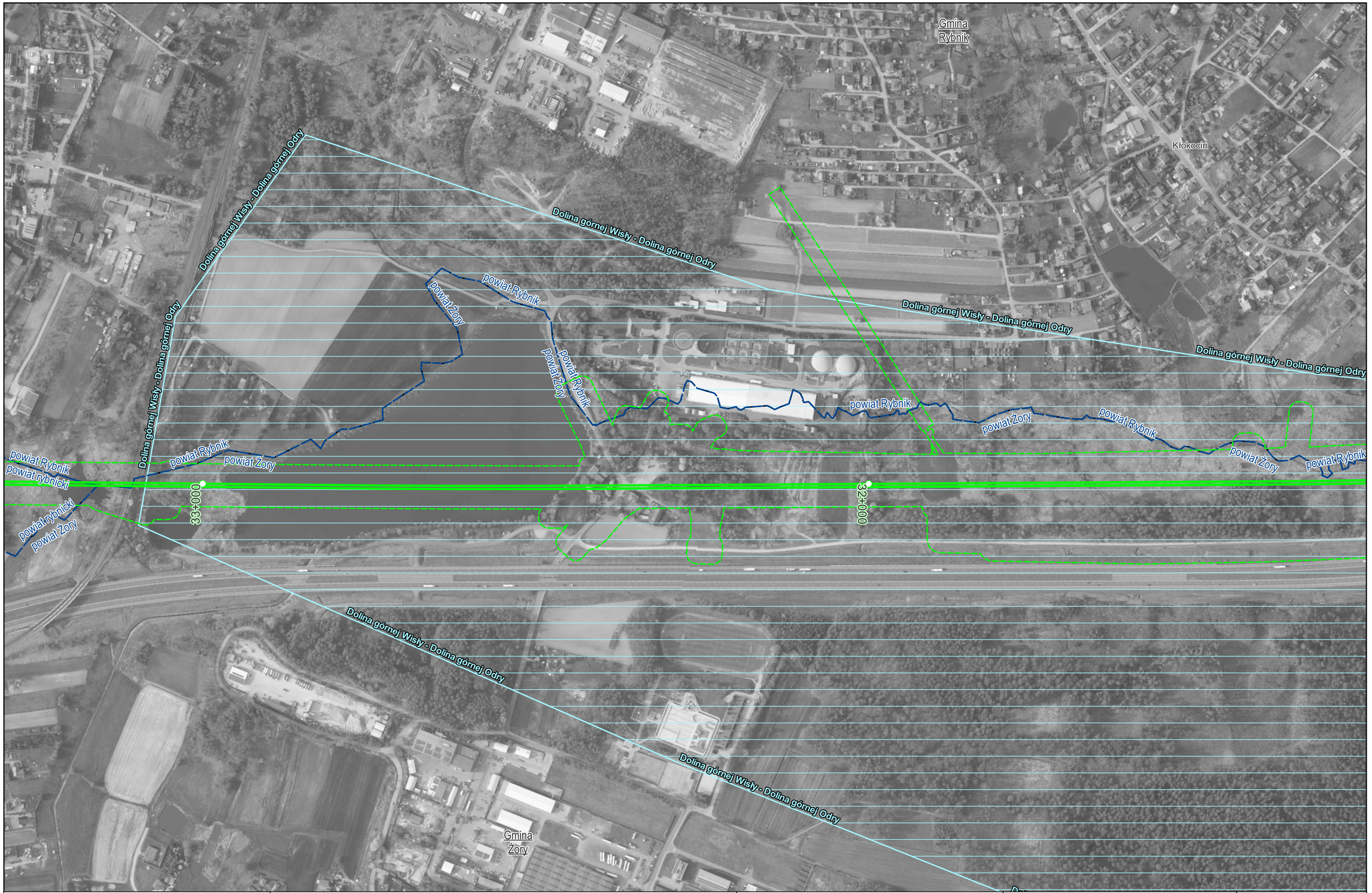

Zamawiający:

CENTRALNY PORT KOMUNIKACYJNY

Centralny Port Komunikacyjny Sp. z o.o.
Al. Jerozolimskie 142b,
02-305 Warszawa

Wykonawca:

DOHWA ENGINEERING

Dohwa Engineering Co., Ltd. (Lider)
adres korespondencyjny:
(Daechi-dong) 438 Samseong-ro,
Gangnam-gu, Seoul 06178,
Republika Korei

KOREA NATIONAL RAILWAY

KOREA NATIONAL RAILWAY (Partner)
adres korespondencyjny:
242 Jungang-ro, Dong-gu,
Daejeon 34618,
Republika Korei

Inwestycja:

CENTRALNY PORT KOMUNIKACYJNY

Rzeczpospolita Polska

Dofinansowane przez Unię Europejską

Projekt pn. „Utworzenie nowego połączenia transgranicznego na odcinku Katowice - Ostrawa sieci kompleksowej TEN-T (Etap I)" jest dofinansowany przez Unię Europejską z Instrumentu „Łącząc Europę"

Tytuł:

Zał. 6 Przedsięwzięcie na tle korytarzy ekologicznych - wariant W73

0 100 200 m

Arkusz nr 25/44
Skala 1:5000
Data 12.2025
Format wydruku A3

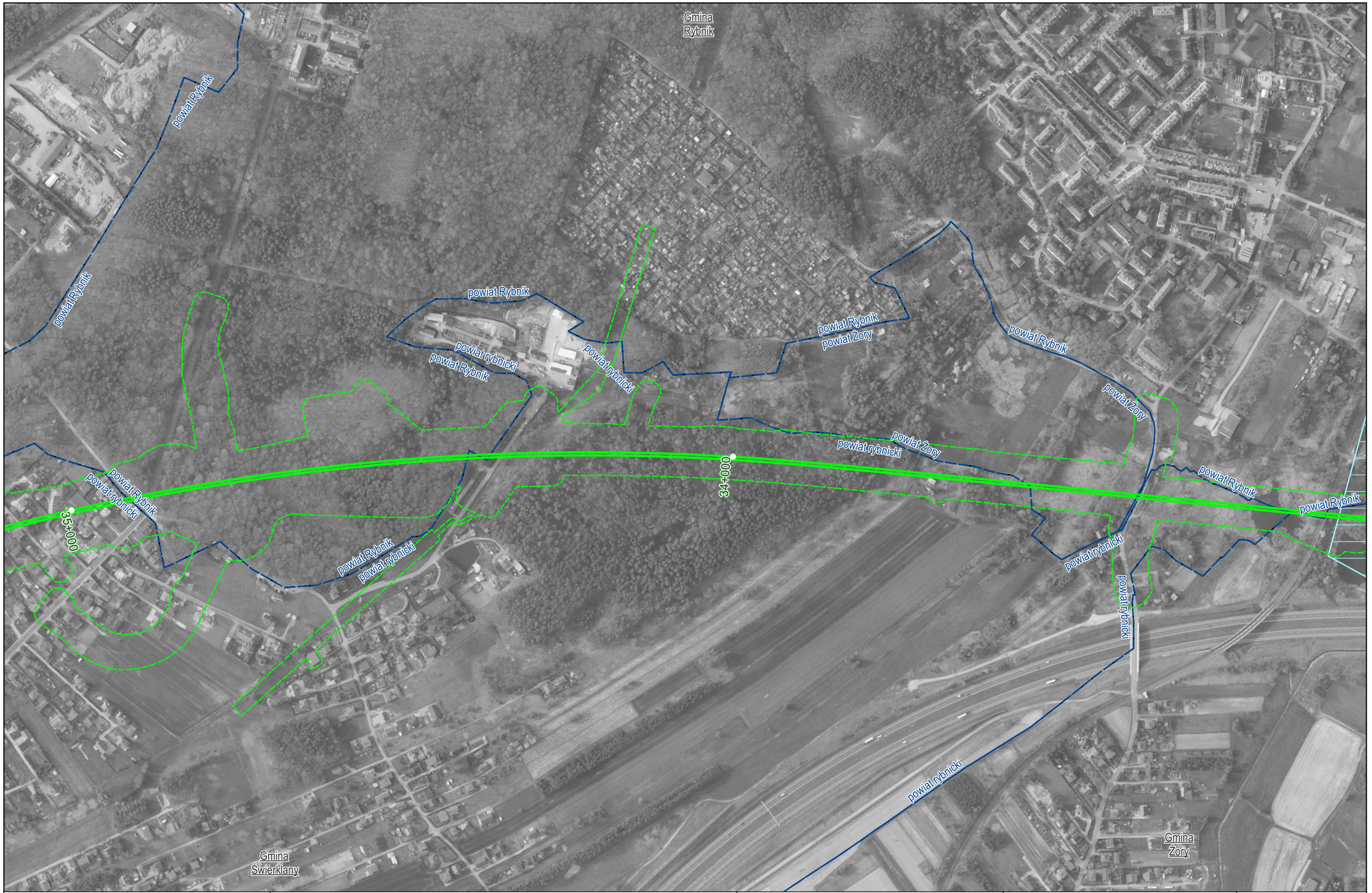

Zamawiający:

CENTRALNY PORT KOMUNIKACYJNY

Centralny Port Komunikacyjny Sp. z o.o.
Al. Jerozolimskie 142b,
02-305 Warszawa

Wykonawca:

DOHWA ENGINEERING

Dohwa Engineering Co., Ltd. (Lider)
adres korespondencyjny:
(Daechi-dong) 438 Samseong-ro,
Gangnam-gu, Seoul 06178,
Republika Korei

KOREA NATIONAL RAILWAY

KOREA NATIONAL RAILWAY (Partner)
adres korespondencyjny:
242 Jungang-ro, Dong-gu,
Daejeon 34618,
Republika Korei

Inwestycja:

CENTRALNY PORT KOMUNIKACYJNY

Rzeczpospolita Polska

Dofinansowane przez Unię Europejską

Projekt pn. „Utworzenie nowego połączenia transgranicznego na odcinku Katowice - Ostrawa sieci kompleksowej TEN-T (Etap I)" jest dofinansowany przez Unię Europejską z Instrumentu „Łącząc Europę"

Tytuł:

Zał. 6 Przedsięwzięcie na tle korytarzy ekologicznych - wariant W73

0 100 200 m

Arkusz nr 26/44
Skala 1:5000
Data 12.2025
Format wydruku A3



Zamawiający:

Centralny Port Komunikacyjny Sp. z o.o.
Al. Jerozolimskie 142b,
02-305 Warszawa

Wykonawca:

Dohwa Engineering Co., Ltd. (Lider)
adres korespondencyjny:
(Daechi-dong) 438 Samseong-ro,
Gangnam-gu, Seoul 06178,
Republika Korei

KOREA NATIONAL RAILWAY (Partner)
adres korespondencyjny:
242 Jungang-ro, Dong-gu,
Daejeon 34618,
Republika Korei

Inwestycja:

Rzeczpospolita Polska

Dofinansowane przez Unię Europejską

Projekt pn. „Utworzenie nowego połączenia transgranicznego na odcinku Katowice - Ostrawa sieci kompleksowej TEN-T (Etap I)" jest dofinansowany przez Unię Europejską z Instrumentu „Łącząc Europę"

Tytuł:

Zał. 6 Przedsięwzięcie na tle
korytarzy ekologicznych - wariant W73

0 100 200 m

Arkusz nr 27/44
Skala 1:5000
Data 12.2025
Format wydruku A3

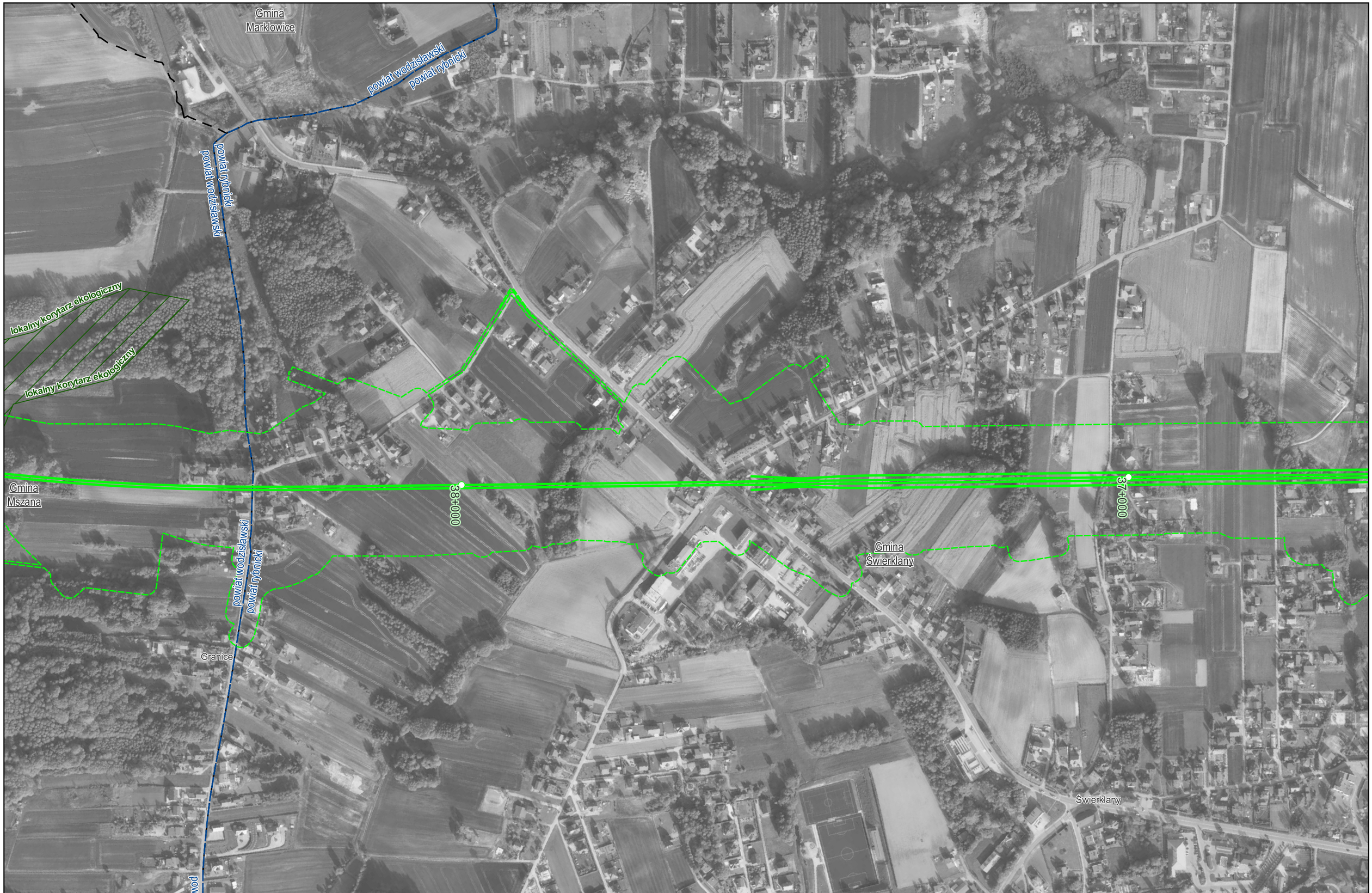

Zamawiający:

CENTRALNY PORT KOMUNIKACYJNY

Centralny Port Komunikacyjny Sp. z o.o.
Al. Jerozolimskie 142b,
02-305 Warszawa

Wykonawca:

DOHWA ENGINEERING

Dohwa Engineering Co., Ltd. (Lider)
adres korespondencyjny:
(Daechi-dong) 438 Samseong-ro,
Gangnam-gu, Seoul 06178,
Republika Korei

KOREA NATIONAL RAILWAY

KOREA NATIONAL RAILWAY (Partner)
adres korespondencyjny:
242 Jungang-ro, Dong-gu,
Daejeon 34618,
Republika Korei

Inwestycja:

CENTRALNY PORT KOMUNIKACYJNY

Rzeczpospolita Polska

Dofinansowane przez Unię Europejską

Projekt pn. „Utworzenie nowego połączenia transgranicznego na odcinku Katowice - Ostrawa sieci kompleksowej TEN-T (Etap I)" jest dofinansowany przez Unię Europejską z Instrumentu „Łącząc Europę"

Tytuł:

Zał. 6 Przedsięwzięcie na tle
korytarzy ekologicznych - wariant W73

0 100 200 m

Arkusz nr 28/44
Skala 1:5000
Data 12.2025
Format wydruku A3

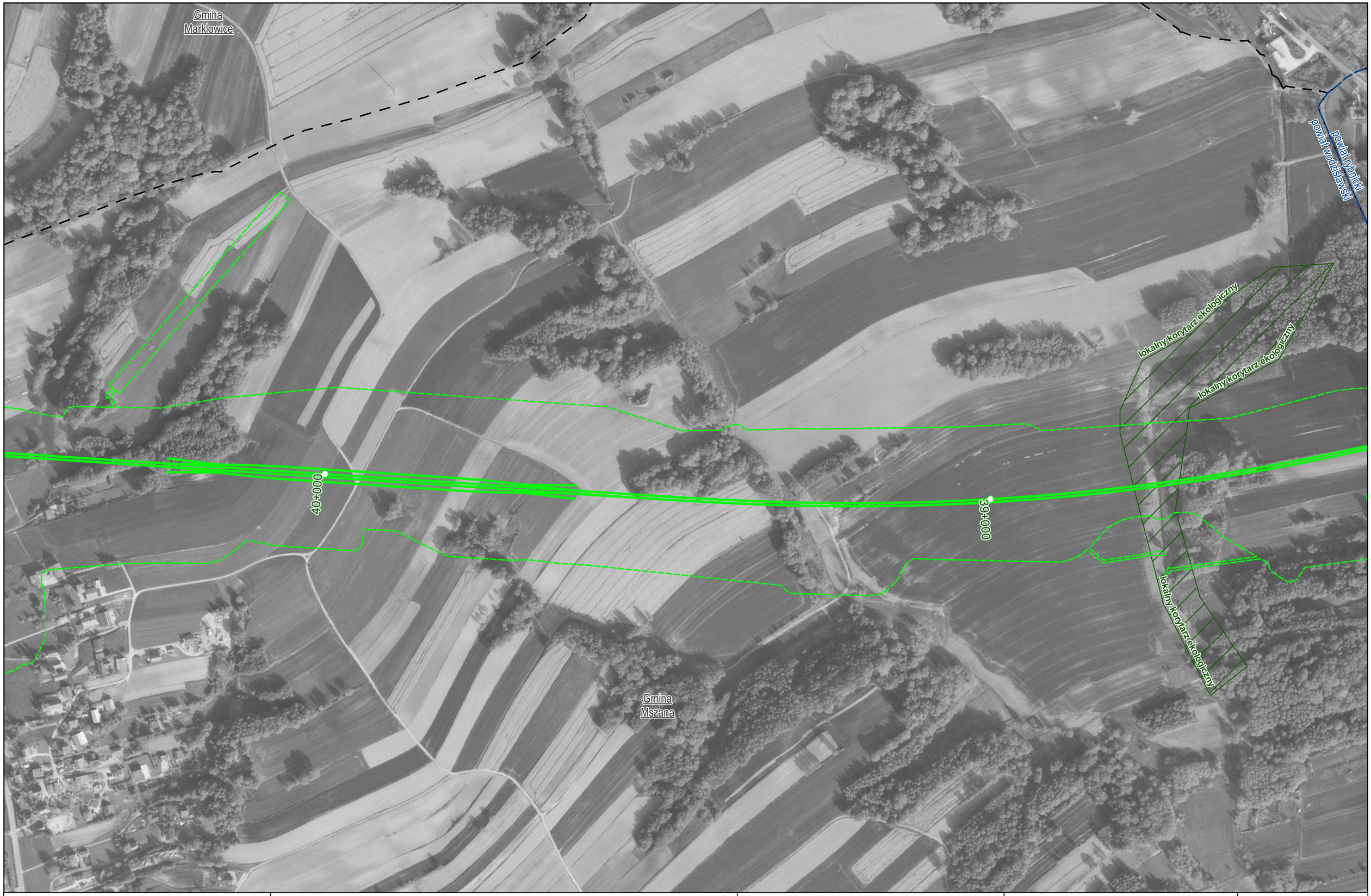

Zamawiający:

CENTRALNY PORT KOMUNIKACYJNY

Centralny Port Komunikacyjny Sp. z o.o.
Al. Jerozolimskie 142b,
02-305 Warszawa

Wykonawca:

DOHWA ENGINEERING

Dohwa Engineering Co., Ltd. (Lider)
adres korespondencyjny:
(Daechi-dong) 438 Samseong-ro,
Gangnam-gu, Seoul 06178,
Republika Korei

KOREA NATIONAL RAILWAY

KOREA NATIONAL RAILWAY (Partner)
adres korespondencyjny:
242 Jungang-ro, Dong-gu,
Daejeon 34618,
Republika Korei

Inwestycja:

CENTRALNY PORT KOMUNIKACYJNY

Rzeczpospolita Polska

Dofinansowane przez Unię Europejską

Projekt pn. „Utworzenie nowego połączenia transgranicznego na odcinku Katowice - Ostrawa sieci kompleksowej TEN-T (Etap I)" jest dofinansowany przez Unię Europejską z Instrumentu „Łącząc Europę"

Tytuł:

Zał. 6 Przedsięwzięcie na tle
korytarzy ekologicznych - wariant W73

0 100 200 m

Arkusz nr 29/44
Skala 1:5000
Data 12.2025
Format wydruku A3

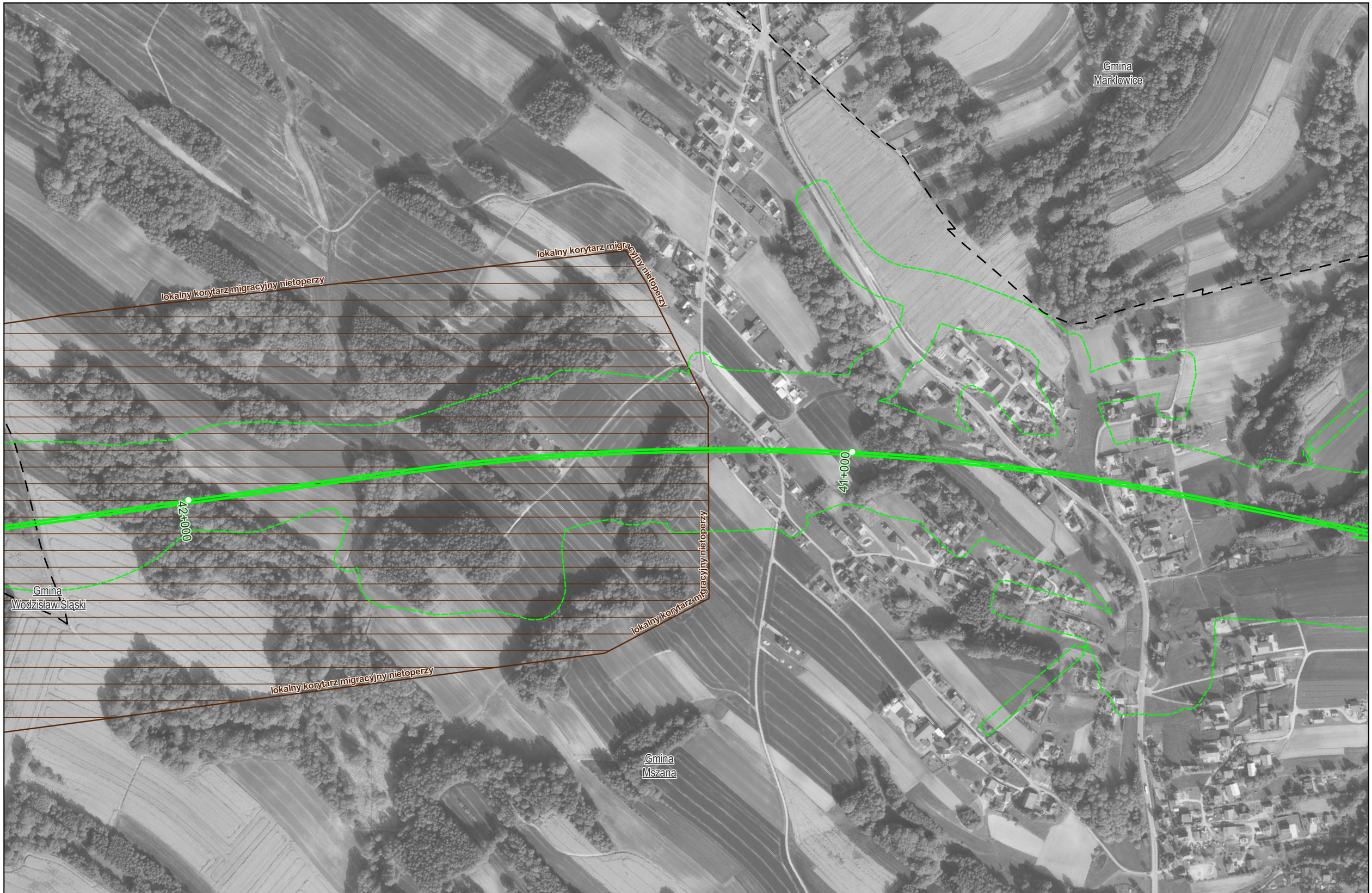

Zamawiający:

CENTRALNY PORT KOMUNIKACYJNY

Centralny Port Komunikacyjny Sp. z o.o.
Al. Jerozolimskie 142b,
02-305 Warszawa

Wykonawca:

DOHWA ENGINEERING

Dohwa Engineering Co., Ltd. (Lider)
adres korespondencyjny:
(Daechi-dong) 438 Samseong-ro,
Gangnam-gu, Seoul 06178,
Republika Korei

KOREA NATIONAL RAILWAY

KOREA NATIONAL RAILWAY (Partner)
adres korespondencyjny:
242 Jungang-ro, Dong-gu,
Daejeon 34618,
Republika Korei

Inwestycja:

CENTRALNY PORT KOMUNIKACYJNY

Rzeczpospolita Polska

Dofinansowane przez Unię Europejską

Projekt pn. „Utworzenie nowego połączenia transgranicznego na odcinku Katowice - Ostrawa sieci kompleksowej TEN-T (Etap I)" jest dofinansowany przez Unię Europejską z Instrumentu „Łącząc Europę"

Tytuł:

Zał. 6 Przedsięwzięcie na tle
korytarzy ekologicznych - wariant W73

0 100 200 m

Arkusz nr 30/44
Skala 1:5000
Data 12.2025
Format wydruku A3

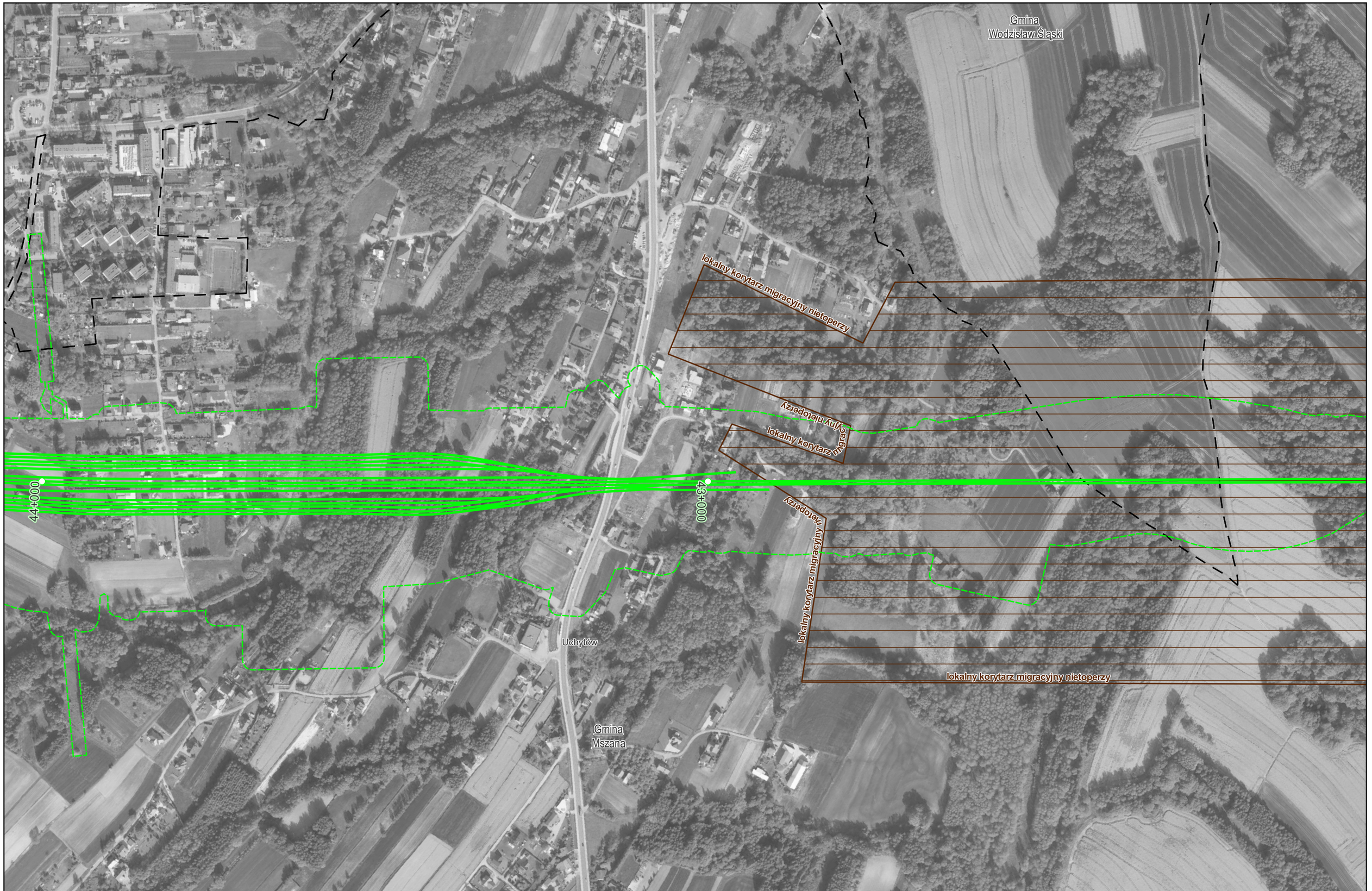

Zamawiający:

CENTRALNY PORT KOMUNIKACYJNY

Centralny Port Komunikacyjny Sp. z o.o.
Al. Jerozolimskie 142b,
02-305 Warszawa

Wykonawca:

DOHWA ENGINEERING

Dohwa Engineering Co., Ltd. (Lider)
adres korespondencyjny:
(Daechi-dong) 438 Samseong-ro,
Gangnam-gu, Seoul 06178,
Republika Korei

KOREA NATIONAL RAILWAY

KOREA NATIONAL RAILWAY (Partner)
adres korespondencyjny:
242 Jungang-ro, Dong-gu,
Daejeon 34618,
Republika Korei

Inwestycja:

CENTRALNY PORT KOMUNIKACYJNY

Rzeczpospolita Polska

Dofinansowane przez Unię Europejską

Projekt pn. „Utworzenie nowego połączenia transgranicznego na odcinku Katowice - Ostrawa sieci kompleksowej TEN-T (Etap I)" jest dofinansowany przez Unię Europejską z Instrumentu „Łącząc Europę"

Tytuł:

Zał. 6 Przedsięwzięcie na tle korytarzy ekologicznych - wariant W73

0 100 200 m

Arkusz nr 31/44
Skala 1:5000
Data 12.2025
Format wydruku A3



Zamawiający:
CENTRALNY PORT KOMUNIKACYJNY
Centralny Port Komunikacyjny Sp. z o.o.
Al. Jerozolimskie 142b,
02-305 Warszawa

Wykonawca:
DOHWA ENGINEERING
Dohwa Engineering Co., Ltd. (Lider)
adres korespondencyjny:
(Daechi-dong) 438 Samseong-ro,
Gangnam-gu, Seoul 06178,
Republika Korei

KOREA NATIONAL RAILWAY
KOREA NATIONAL RAILWAY (Partner)
adres korespondencyjny:
242 Jungang-ro, Dong-gu,
Daejeon 34618,
Republika Korei

Inwestycja:
CENTRALNY PORT KOMUNIKACYJNY
Rzeczpospolita Polska
Dofinansowane przez Unię Europejską
Projekt pn. „Utworzenie nowego połączenia transgranicznego na odcinku Katowice - Ostrawa sieci kompleksowej TEN-T (Etap II)" jest dofinansowany przez Unię Europejską z Instrumentu „Łącząc Europę"

Tytuł:
Zał. 6 Przedsięwzięcie na tle korytarzy ekologicznych - wariant W73

0 100 200 m

Arkusz nr 32/44
Skala 1:5000
Data 12.2025
Format wydruku A3



Zamawiający:

CENTRALNY PORT KOMUNIKACYJNY

Centralny Port Komunikacyjny Sp. z o.o.
Al. Jerozolimskie 142b,
02-305 Warszawa

Wykonawca:

DOHWA ENGINEERING

Dohwa Engineering Co., Ltd. (Lider)
adres korespondencyjny:
(Daechi-dong) 438 Samseong-ro,
Gangnam-gu, Seoul 06178,
Republika Korei

KOREA NATIONAL RAILWAY

KOREA NATIONAL RAILWAY (Partner)
adres korespondencyjny:
242 Jungang-ro, Dong-gu,
Daejeon 34618,
Republika Korei

Inwestycja:

CENTRALNY PORT KOMUNIKACYJNY

Rzeczpospolita Polska

Dofinansowane przez Unię Europejską

Projekt pn. „Utworzenie nowego połączenia transgranicznego na odcinku Katowice - Ostrawa sieci kompleksowej TEN-T (Etap I)" jest dofinansowany przez Unię Europejską z Instrumentu „Łącząc Europę"

Tytuł:

Zał. 6 Przedsięwzięcie na tle
korytarzy ekologicznych - wariant W73

0 100 200 m

Arkusz nr 33/44
Skala 1:5000
Data 12.2025
Format wydruku A3



Zamawiający:

CENTRALNY PORT KOMUNIKACYJNY

Centralny Port Komunikacyjny Sp. z o.o.
Al. Jerozolimskie 142b,
02-305 Warszawa

Wykonawca:

DOHWA ENGINEERING

Dohwa Engineering Co., Ltd. (Lider)
adres korespondencyjny:
(Daechi-dong) 438 Samseong-ro,
Gangnam-gu, Seoul 06178,
Republika Korei

KOREA NATIONAL RAILWAY

KOREA NATIONAL RAILWAY (Partner)
adres korespondencyjny:
242 Jungang-ro, Dong-gu,
Daejeon 34618,
Republika Korei

Inwestycja:

CENTRALNY PORT KOMUNIKACYJNY

Rzeczpospolita Polska

Dofinansowane przez Unię Europejską

Projekt pn. „Utworzenie nowego połączenia transgranicznego na odcinku Katowice - Ostrawa sieci kompleksowej TEN-T (Etap II)" jest dofinansowany przez Unię Europejską z Instrumentu „Łącząc Europę"

Tytuł:

Zał. 6 Przedsięwzięcie na tle
korytarzy ekologicznych - wariant W73

0 100 200 m

Arkusz nr 34/44
Skala 1:5000
Data 12.2025
Format wydruku A3

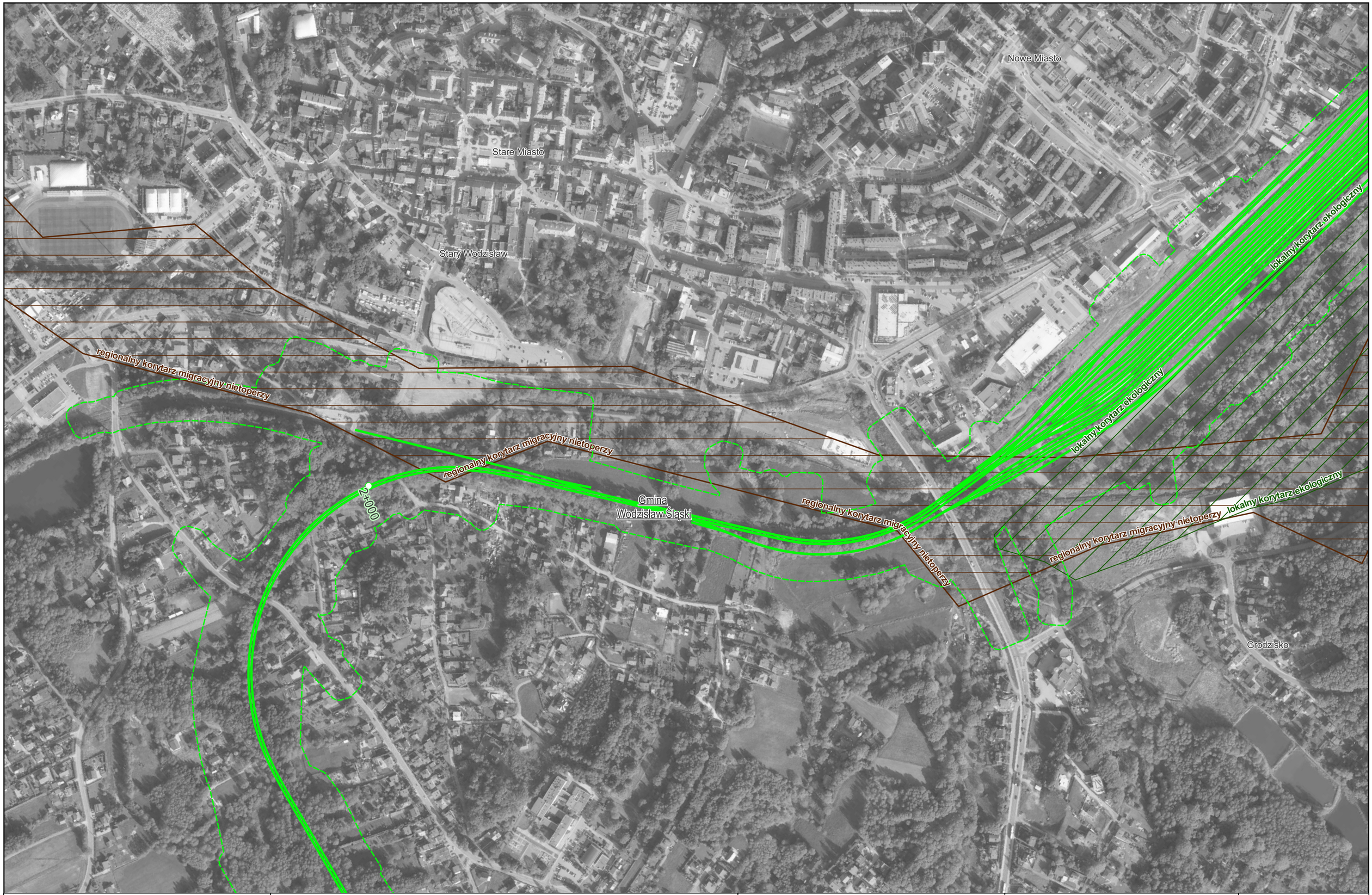

Zamawiający:

CENTRALNY PORT KOMUNIKACYJNY

Centralny Port Komunikacyjny Sp. z o.o.
Al. Jerozolimskie 142b,
02-305 Warszawa

Wykonawca:

DOHWA ENGINEERING

Dohwa Engineering Co., Ltd. (Lider)
adres korespondencyjny:
(Daechi-dong) 438 Samseong-ro,
Gangnam-gu, Seoul 06178,
Republika Korei

KOREA NATIONAL RAILWAY

KOREA NATIONAL RAILWAY (Partner)
adres korespondencyjny:
242 Jungang-ro, Dong-gu,
Daejeon 34618,
Republika Korei

Inwestycja:

CENTRALNY PORT KOMUNIKACYJNY

Rzeczpospolita Polska

Dofinansowane przez Unię Europejską

Projekt pn. „Utworzenie nowego połączenia transgranicznego na odcinku Katowice - Ostrawa sieci kompleksowej TEN-T (Etap I)" jest dofinansowany przez Unię Europejską z Instrumentu „Łącząc Europę"

Tytuł:

Zał. 6 Przedsięwzięcie na tle korytarzy ekologicznych - wariant W73

0 100 200 m

Arkusz nr 35/44
Skala 1:5000
Data 12.2025
Format wydruku A3

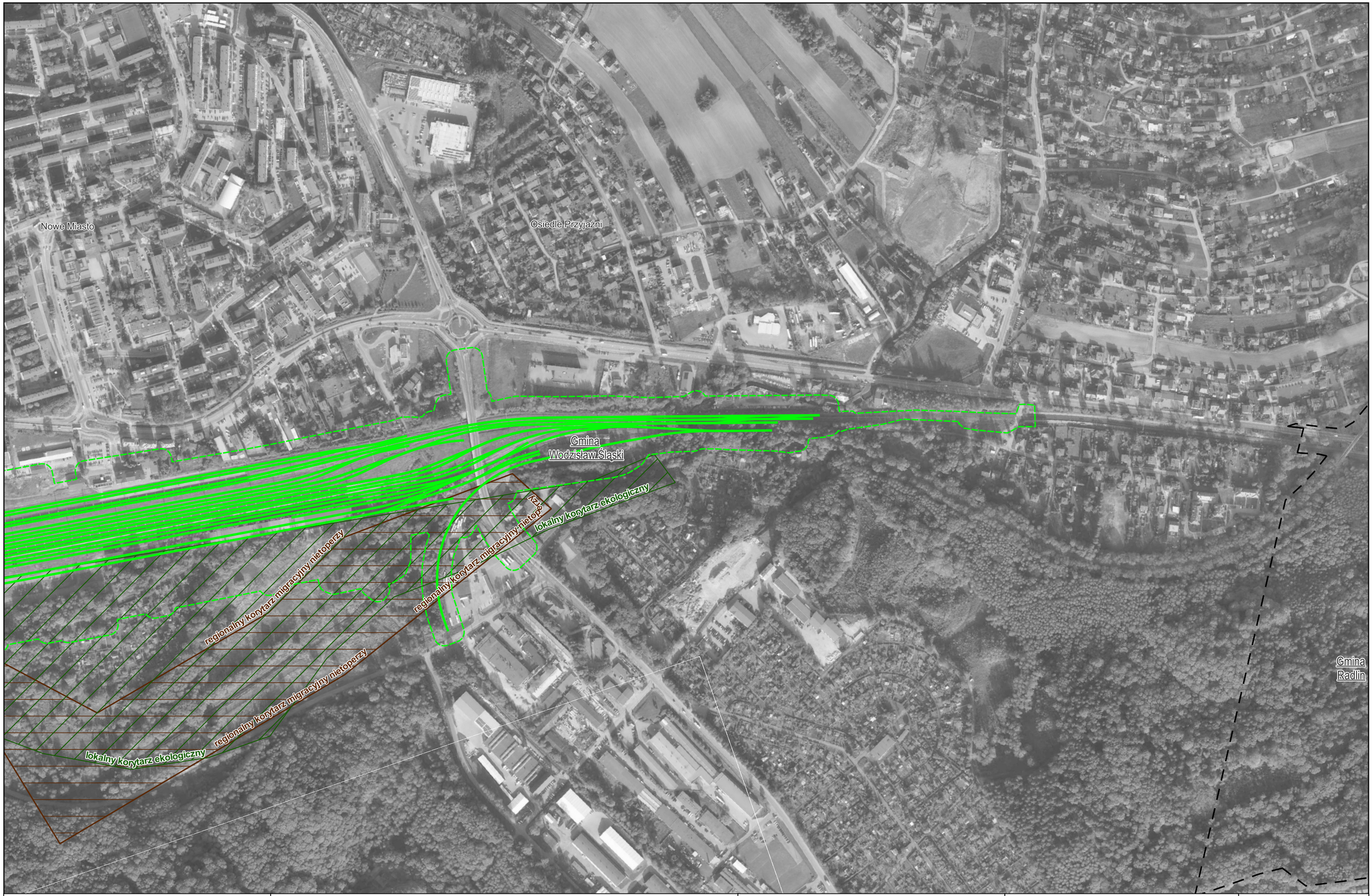

Zamawiający:

Centralny Port Komunikacyjny Sp. z o.o.
Al. Jerozolimskie 142b,
02-305 Warszawa

Wykonawca:

Dohwa Engineering Co., Ltd. (Lider)
adres korespondencyjny:
(Daechi-dong) 438 Samseong-ro,
Gangnam-gu, Seoul 06178,
Republika Korei

KOREA NATIONAL RAILWAY (Partner)
adres korespondencyjny:
242 Jungang-ro, Dong-gu,
Daejeon 34618,
Republika Korei

Inwestycja:

Rzeczpospolita Polska

Dofinansowane przez Unię Europejską

Projekt pn. „Utworzenie nowego połączenia transgranicznego na odcinku Katowice - Ostrawa sieci kompleksowej TEN-T (Etap I)" jest dofinansowany przez Unię Europejską z Instrumentu „Łącząc Europę"

Tytuł:

Zał. 6 Przedsięwzięcie na tle
korytarzy ekologicznych - wariant W73

0 100 200 m

Arkusz nr 36/44
Skala 1:5000
Data 12.2025
Format wydruku A3



Zamawiający:

Centralny Port Komunikacyjny Sp. z o.o.
Al. Jerozolimskie 142b,
02-305 Warszawa

Wykonawca:

Dohwa Engineering Co., Ltd. (Lider)
adres korespondencyjny:
(Daechi-dong) 438 Samseong-ro,
Gangnam-gu, Seoul 06178,
Republika Korei

KOREA NATIONAL RAILWAY (Partner)
adres korespondencyjny:
242 Jungang-ro, Dong-gu,
Daejeon 34618,
Republika Korei

Inwestycja:

Rzeczpospolita Polska

Dofinansowane przez Unię Europejską

Projekt pn. „Utworzenie nowego połączenia transgranicznego na odcinku Katowice - Ostrawa sieci kompleksowej TEN-T (Etap II)" jest dofinansowany przez Unię Europejską z Instrumentu „Łącząc Europę"

Tytuł:

Zał. 6 Przedsięwzięcie na tle
korytarzy ekologicznych - wariant W73

0 100 200 m

Arkusz nr 37/44
Skala 1:5000
Data 12.2025
Format wydruku A3



Zamawiający:

CENTRALNY PORT KOMUNIKACYJNY

Centralny Port Komunikacyjny Sp. z o.o.
Al. Jerozolimskie 142b,
02-305 Warszawa

Wykonawca:

DOHWA ENGINEERING

Dohwa Engineering Co., Ltd. (Lider)
adres korespondencyjny:
(Daechi-dong) 438 Samseong-ro,
Gangnam-gu, Seoul 06178,
Republika Korei

KOREA NATIONAL RAILWAY

KOREA NATIONAL RAILWAY (Partner)
adres korespondencyjny:
242 Jungang-ro, Dong-gu,
Daejeon 34618,
Republika Korei

Inwestycja:

CENTRALNY PORT KOMUNIKACYJNY

Rzeczpospolita Polska

Dofinansowane przez Unię Europejską

Projekt pn. „Utworzenie nowego połączenia transgranicznego na odcinku Katowice - Ostrawa sieci kompleksowej TEN-T (Etap I)" jest dofinansowany przez Unię Europejską z Instrumentu „Łącząc Europę"

Tytuł:

Zał. 6 Przedsięwzięcie na tle
korytarzy ekologicznych - wariant W73

0 100 200 m

Arkusz nr 38/44
Skala 1:5000
Data 12.2025
Format wydruku A3

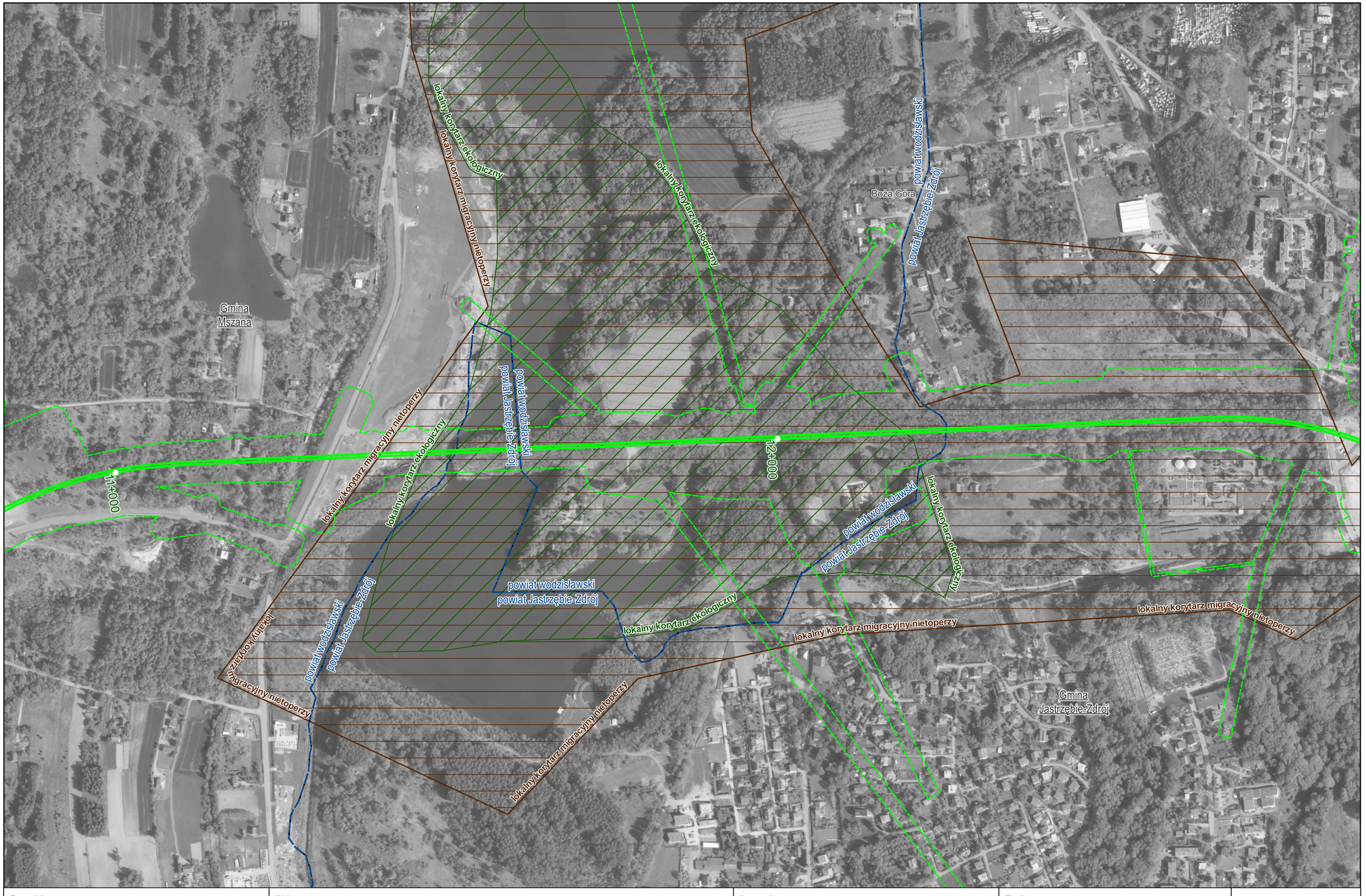

Zamawiający:

CENTRALNY PORT KOMUNIKACYJNY

Centralny Port Komunikacyjny Sp. z o.o.
Al. Jerozolimskie 142b,
02-305 Warszawa

Wykonawca:

DOHWA ENGINEERING

Dohwa Engineering Co., Ltd. (Lider)
adres korespondencyjny:
(Daechi-dong) 438 Samseong-ro,
Gangnam-gu, Seoul 06178,
Republika Korei

KOREA NATIONAL RAILWAY

KOREA NATIONAL RAILWAY (Partner)
adres korespondencyjny:
242 Jungang-ro, Dong-gu,
Daejeon 34618,
Republika Korei

Inwestycja:

CENTRALNY PORT KOMUNIKACYJNY

Rzeczpospolita Polska

Dofinansowane przez Unię Europejską

Projekt pn. „Utworzenie nowego połączenia transgranicznego na odcinku Katowice - Ostrawa sieci kompleksowej TEN-T (Etap II" jest dofinansowany przez Unię Europejską z Instrumentu „Łącząc Europę"

Tytuł:

Zał. 6 Przedsięwzięcie na tle
korytarzy ekologicznych - wariant W73

0 100 200 m

Arkusz nr 39/44
Skala 1:5000
Data 12.2025
Format wydruku A3



Zamawiający:

CENTRALNY PORT KOMUNIKACYJNY

Centralny Port Komunikacyjny Sp. z o.o.
Al. Jerozolimskie 142b,
02-305 Warszawa

Wykonawca:

DOHWA ENGINEERING

Dohwa Engineering Co., Ltd. (Lider)
adres korespondencyjny:
(Daechi-dong) 438 Samseong-ro,
Gangnam-gu, Seoul 06178,
Republika Korei

KOREA NATIONAL RAILWAY

KOREA NATIONAL RAILWAY (Partner)
adres korespondencyjny:
242 Jungang-ro, Dong-gu,
Daejeon 34618,
Republika Korei

Inwestycja:

CENTRALNY PORT KOMUNIKACYJNY

Rzeczpospolita Polska

Dofinansowane przez Unię Europejską

Projekt pn. „Utworzenie nowego połączenia transgranicznego na odcinku Katowice - Ostrawa sieci kompleksowej TEN-T (Etap I)" jest dofinansowany przez Unię Europejską z Instrumentu „Łącząc Europę"

Tytuł:

Zał. 6 Przedsięwzięcie na tle
korytarzy ekologicznych - wariant W73

0 100 200 m

Arkusz nr 40/44
Skala 1:5000
Data 12.2025
Format wydruku A3



Zamawiający:

CENTRALNY PORT KOMUNIKACYJNY

Centralny Port Komunikacyjny Sp. z o.o.
Al. Jerozolimskie 142b,
02-305 Warszawa

Wykonawca:

DOHWA ENGINEERING

Dohwa Engineering Co., Ltd. (Lider)
adres korespondencyjny:
(Daechi-dong) 438 Samseong-ro,
Gangnam-gu, Seoul 06178,
Republika Korei

KOREA NATIONAL RAILWAY

KOREA NATIONAL RAILWAY (Partner)
adres korespondencyjny:
242 Jungang-ro, Dong-gu,
Daejeon 34618,
Republika Korei

Inwestycja:

CENTRALNY PORT KOMUNIKACYJNY

Rzeczpospolita Polska

Dofinansowane przez Unię Europejską

Projekt pn. „Utworzenie nowego połączenia transgranicznego na odcinku Katowice - Ostrawa sieci kompleksowej TEN-T (Etap II)" jest dofinansowany przez Unię Europejską z Instrumentu „Łącząc Europę"

Tytuł:

Zał. 6 Przedsięwzięcie na tle korytarzy ekologicznych - wariant W73

0 100 200 m

Arkusz nr 41/44
Skala 1:5000
Data 12.2025
Format wydruku A3



Zamawiający:

Centralny Port Komunikacyjny Sp. z o.o.
Al. Jerozolimskie 142b,
02-305 Warszawa

Wykonawca:

Dohwa Engineering Co., Ltd. (Lider)
adres korespondencyjny:
(Daechi-dong) 438 Samseong-ro,
Gangnam-gu, Seoul 06178,
Republika Korei

KOREA NATIONAL RAILWAY (Partner)
adres korespondencyjny:
242 Jungang-ro, Dong-gu,
Daejeon 34618,
Republika Korei

Inwestycja:

Rzeczpospolita Polska

Dofinansowane przez Unię Europejską

Projekt pn. „Utworzenie nowego połączenia transgranicznego na odcinku Katowice - Ostrawa sieci kompleksowej TEN-T (Etap I)" jest dofinansowany przez Unię Europejską z Instrumentu „Łącząc Europę"

Tytuł:

Zał. 6 Przedsięwzięcie na tle
korytarzy ekologicznych - wariant W73

0 100 200 m

Arkusz nr 42/44
Skala 1:5000
Data 12.2025
Format wydruku A3

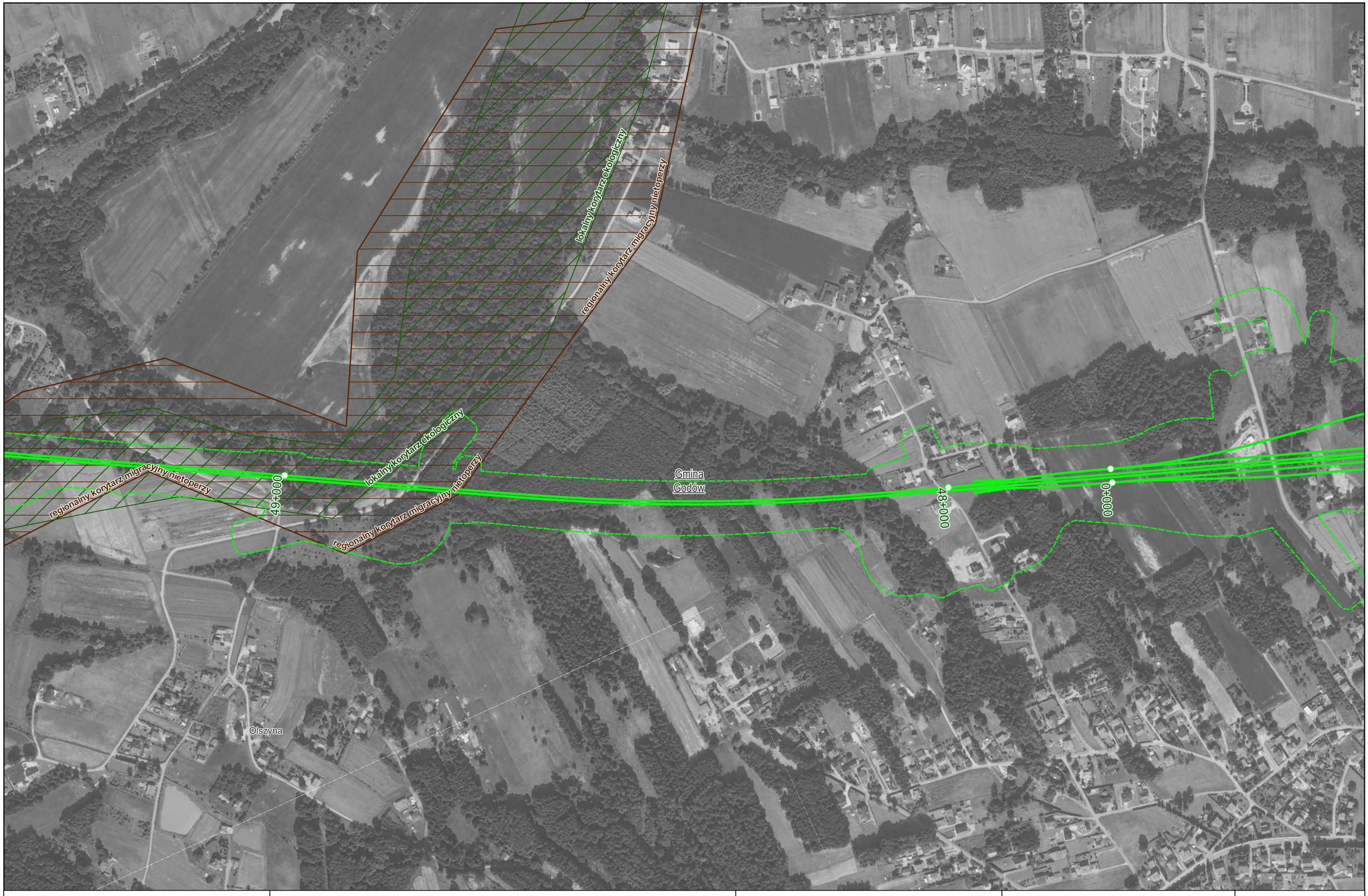

Zamawiający:

CENTRALNY PORT KOMUNIKACYJNY

Centralny Port Komunikacyjny Sp. z o.o.
Al. Jerozolimskie 142b,
02-305 Warszawa

Wykonawca:

DOHWA ENGINEERING

Dohwa Engineering Co., Ltd. (Lider)
adres korespondencyjny:
(Daechi-dong) 438 Samseong-ro,
Gangnam-gu, Seoul 06178,
Republika Korei

KOREA NATIONAL RAILWAY

KOREA NATIONAL RAILWAY (Partner)
adres korespondencyjny:
242 Jungang-ro, Dong-gu,
Daejeon 34618,
Republika Korei

Inwestycja:

CENTRALNY PORT KOMUNIKACYJNY

Rzeczpospolita Polska

Dofinansowane przez Unię Europejską

Projekt pn. „Utworzenie nowego połączenia transgranicznego na odcinku Katowice - Ostrawa sieci kompleksowej TEN-T IEtap II" jest dofinansowany przez Unię Europejską z Instrumentu „Łącząc Europę"

Tytuł:

Zał. 6 Przedsięwzięcie na tle
korytarzy ekologicznych - wariant W73

0 100 200 m

Arkusz nr 43/44
Skala 1:5000
Data 12.2025
Format wydruku A3

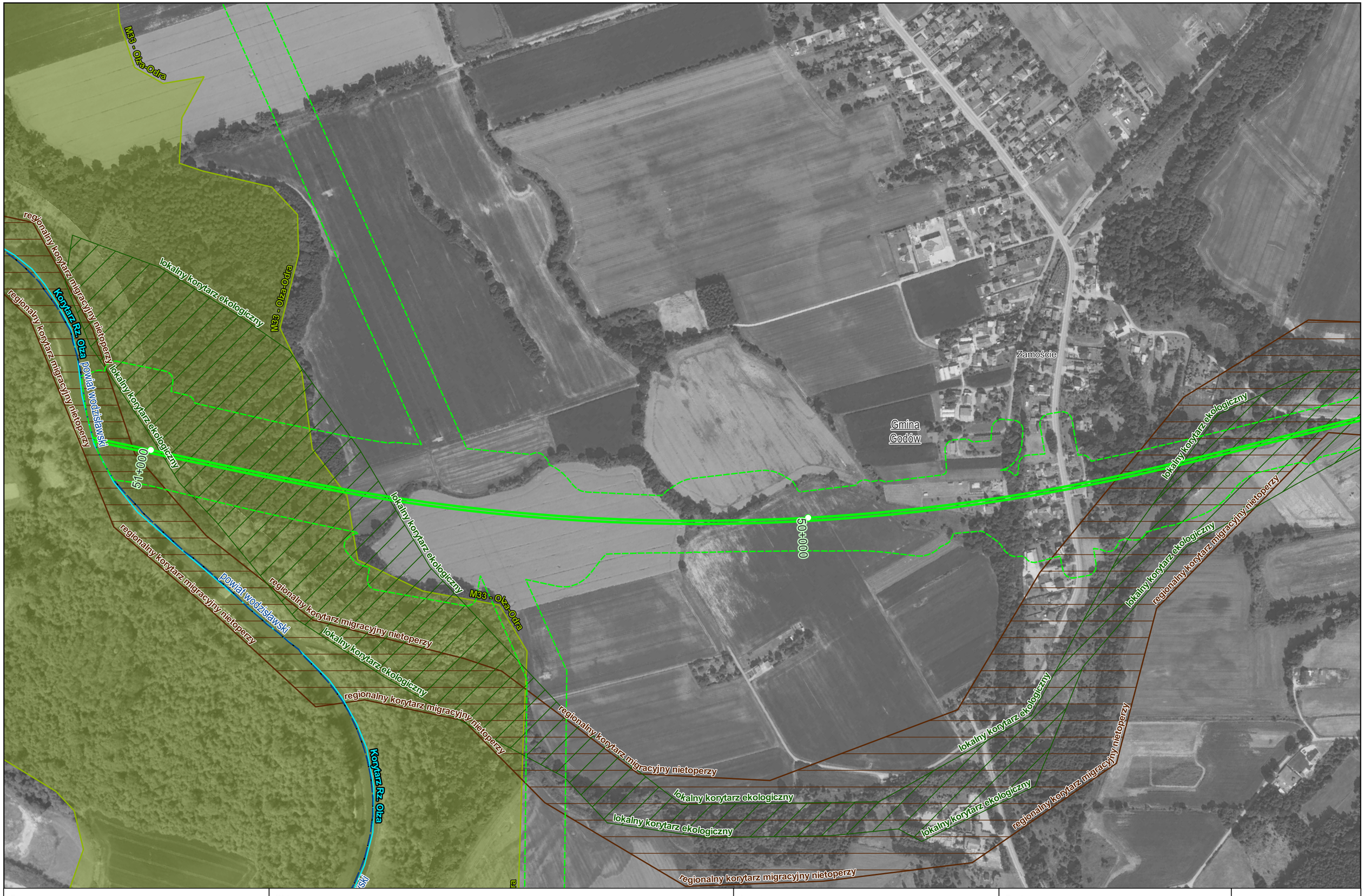

Zamawiający:

CENTRALNY PORT KOMUNIKACYJNY

Centralny Port Komunikacyjny Sp. z o.o.
Al. Jerozolimskie 142b,
02-305 Warszawa

Wykonawca:

DOHWA ENGINEERING

Dohwa Engineering Co., Ltd. (Lider)
adres korespondencyjny:
(Daechi-dong) 438 Samseong-ro,
Gangnam-gu, Seoul 06178,
Republika Korei

KOREA NATIONAL RAILWAY

KOREA NATIONAL RAILWAY (Partner)
adres korespondencyjny:
242 Jungang-ro, Dong-gu,
Daejeon 34618,
Republika Korei

Inwestycja:

CENTRALNY PORT KOMUNIKACYJNY

Rzeczpospolita Polska

Dofinansowane przez Unię Europejską

Projekt pn. „Utworzenie nowego połączenia transgranicznego na odcinku Katowice - Ostrawa sieci kompleksowej TEN-T IEtap II" jest dofinansowany przez Unię Europejską z Instrumentu „Łącząc Europę"

Tytuł:

Zał. 6 Przedsięwzięcie na tle
korytarzy ekologicznych - wariant W73

0 100 200 m

Arkusz nr 44/44
Skala 1:5000
Data 12.2025
Format wydruku A3