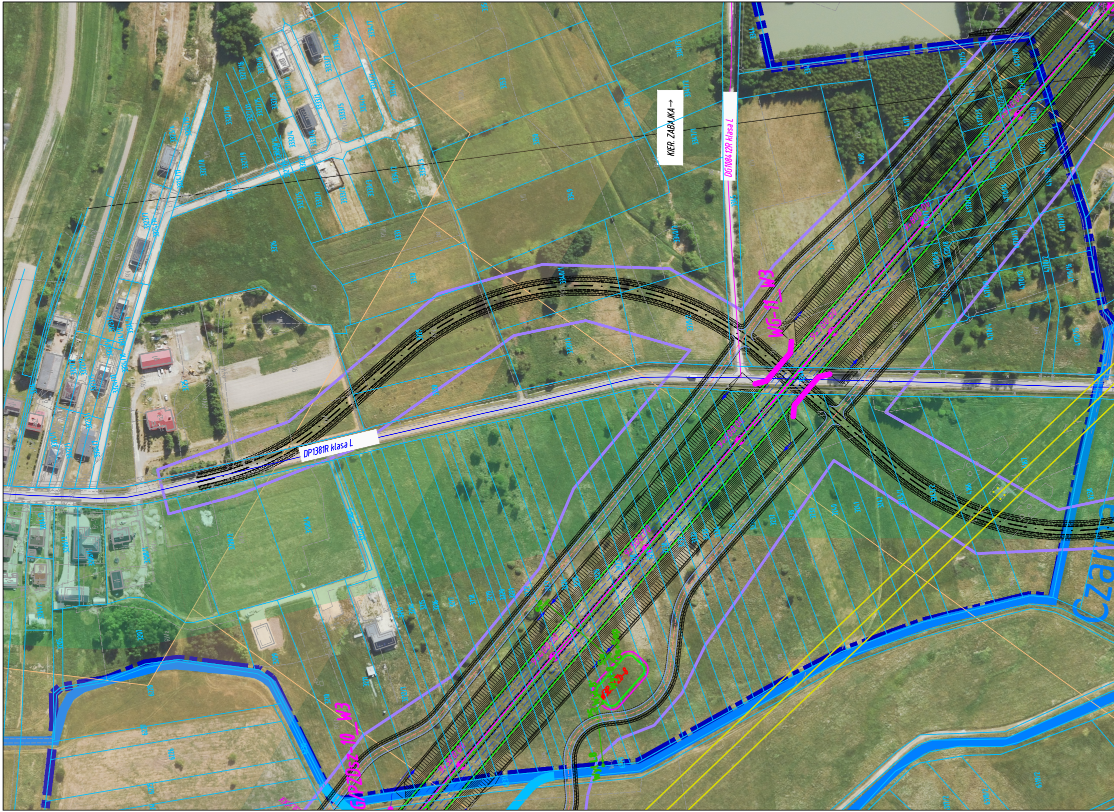
KIER. ZABAJKA→
DG108412R klasa L
DP1381R klasa L
WG-11_W3
G/PZDsz-10_W3
Czar

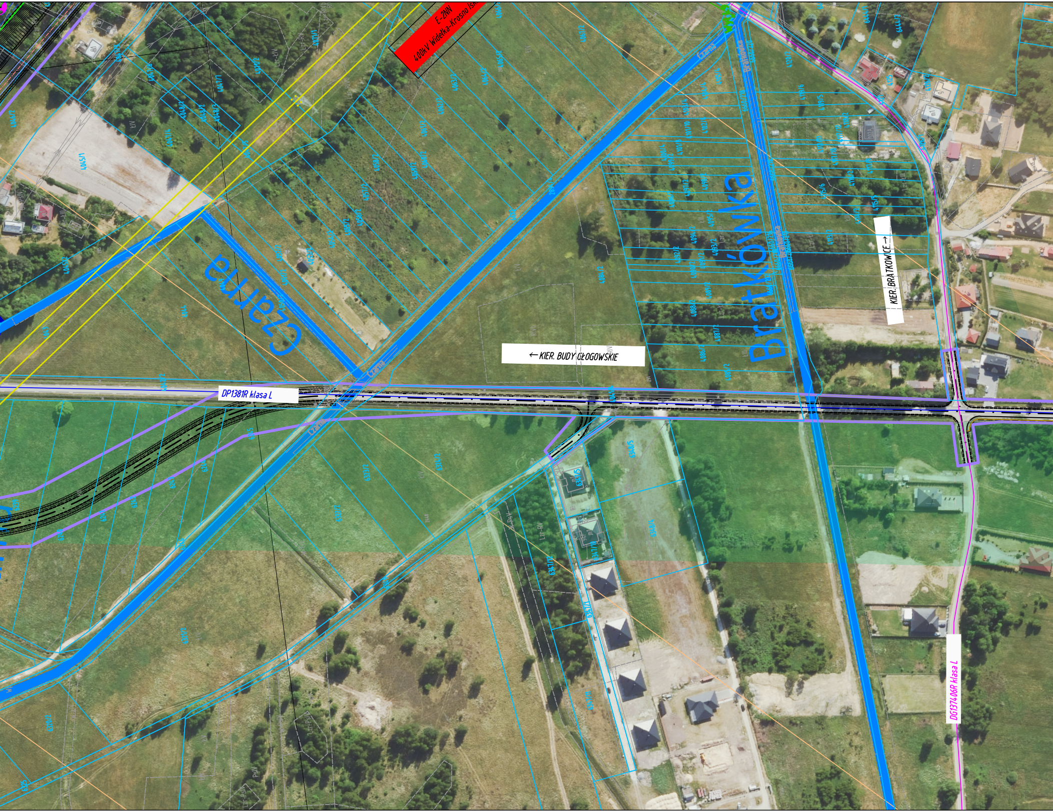
E-2NN
400kV Widełka-Krosno Isk
Czarna
Bratkówka
← KIER. BUDY GŁOGOWSKIE
KIER. BRATKOWICE →
DP1381R klasa L
DG137406R klasa L

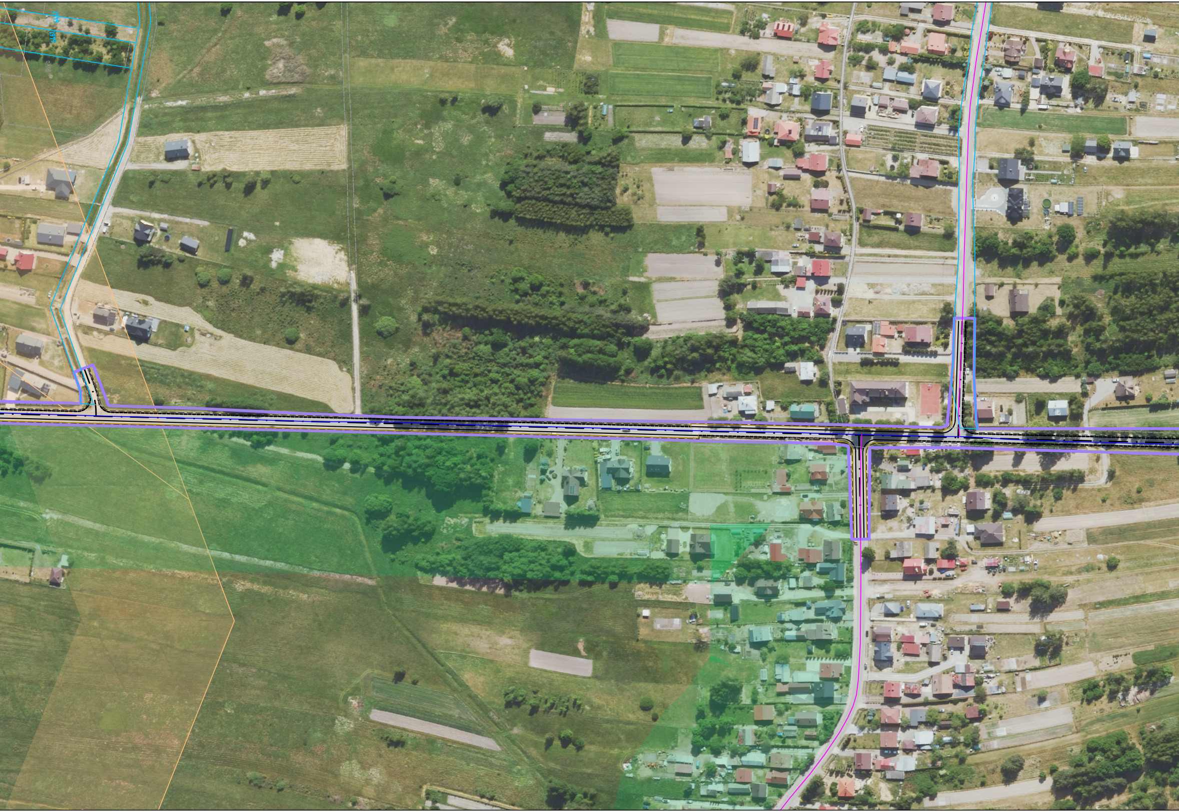
6462
6461
RIVb

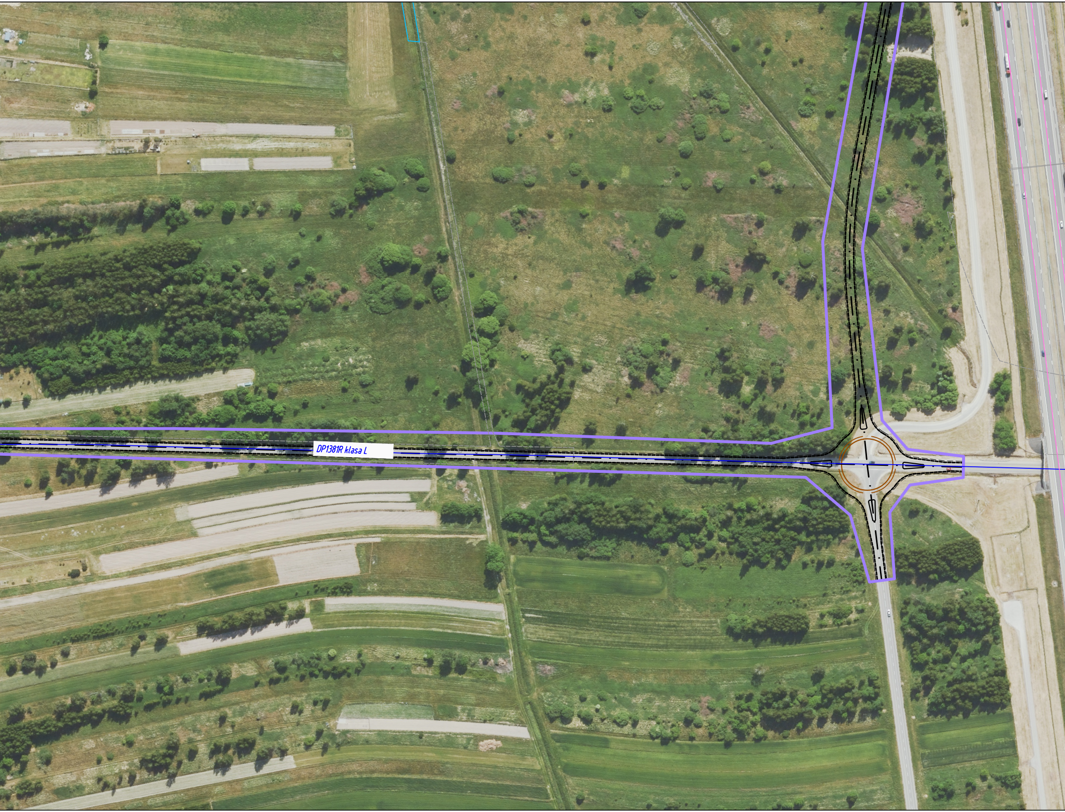
DP1381R klasa L

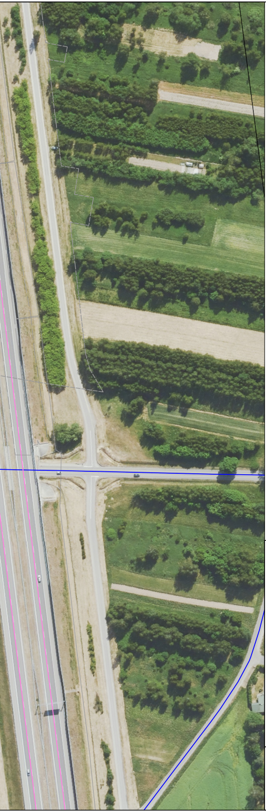

PROMOST CONSULTING

35-307 RZESZÓW, ul. Niemierskiego 4 http:\\www.promost.pl
tel. (0-17) 85-79-155, fax (0-17) 85-79-156, e-mail: biuro@promost.pl

Generalna Dyrekcja Dróg
Krajowych i Autostrad

Nazwa inwestycji:

"Wykonanie Studium Techniczno-Ekonomiczno-Środowiskowego (STEŚ) oraz Materiałów do wniosku o wydanie Decyzji o środowiskowych uwarunkowaniach (DŚU) dla zadania "Budowa drogi łączącej obwodnicę Kolbuszowej w ciągu DK9 z autostradą A4 węzeł Rzeszów Zachód (odc. Widełka-A4 Rzeszów Zachód)"

Data: 12.2025
Skala: 1:2000
Nr rysunku: 2.3.5_B2

BRANŻA DROGOWA

Główny Projektant:	mgr inż. Ryszard Stokłosa PDK/0086/POOK/03	
Projektant:	mgr inż. Rafał Żak SWK/0251/PWBD/15	RŻak
Opracowujący:	mgr inż. Dominik Kluz	Klu
Sprawdzający:	mgr inż. Marcin Szeremeta PDK/0148/POOD/13	Szeremeta

Tytuł rysunku:

Plan sytuacyjny wariant W3B