Lasy Państwowe

Katalog
Łódzkiej Submisji Drewna Cennego
w Nadleśnictwie Brzeziny – Jesień 2026

Łódź, 4 listopada 2026 r.

Szanowni Państwo!

Serdecznie dziękuję za zainteresowanie Submisją Drewna Cennego, którą organizujemy na terenie Regionalnej Dyrekcji Lasów Państwowych w Łodzi.

Surowiec, który oferujemy Państwu do sprzedaży został pozyskany wyłącznie w ramach wielofunkcyjnej, trwale zrównoważonej gospodarki leśnej, prowadzonej zgodnie z proekologicznymi standardami. Powyższe potwierdzone zostało uzyskanym przez RDLP w Łodzi certyfikatem PEFC.

Na naszą submisję przygotowaliśmy ponad 420 metrów sześciennych drewna dębowego. Surowiec został zgromadzony na składnicy Wykno, położonej na terenie Nadleśnictwa Brzeziny.

Zasady submisji, lokalizację składnicy i szczegółowy wykaz zgromadzonego drewna znajdziecie Państwo na dalszych stronach Katalogu. Dokumentacja fotograficzna zamieszczona została na stronie internetowej RDLP w Łodzi.

Prezentując niniejszą ofertę zapraszam do współpracy i życzę udanych zakupów.

Z wyrazami szacunku

Janusz Witkowski

Elektronicznie podpisany przez Janusz Witkowski
Data: 2026.11.02 16:14:03 +01'00'

Łódzka Submisja Drewna Cennego
w Nadleśnictwie Brzeziny – Jesień 2026

Organizator

Regionalna Dyrekcja Lasów Państwowych w Łodzi

ul. Matejki 16, 91 – 402 Łódź, Polska,

tel.: +48 42 631 79 00, fax: +48 42 631 79 82

e – mail: marketing@lodz.lasy.gov.pl

Nadleśnictwo wiodące – obsługujące plac ekspozycyjny Wykno

Nadleśnictwo Brzeziny, 95 – 040 Koluszki

ul. Główna 3, Kaletnik,

95 – 040 Koluszki

tel.: +48 44 714 15 51 , fax + 48 44 714 15 52,

e – mail: brzeziny@lodz.lasy.gov.pl

Nr konta do wpłaty wadium: PL15102033780000100201489772 PKO Bank Polski

Plac ekspozycyjny – składnica drewna Wykno

Leśnictwo Wykno – tel.: 519 539 472, 519 539 470

Miejscowość Wykno

Współrzędne geograficzne: 51°39'23.4"N 19°54'39.8"E,

(układ współrzędnych 1992: X:421510.48 Y:563003.09)

Plan dojazdu do placu ekspozycyjnego surowca na składnicy Wykno

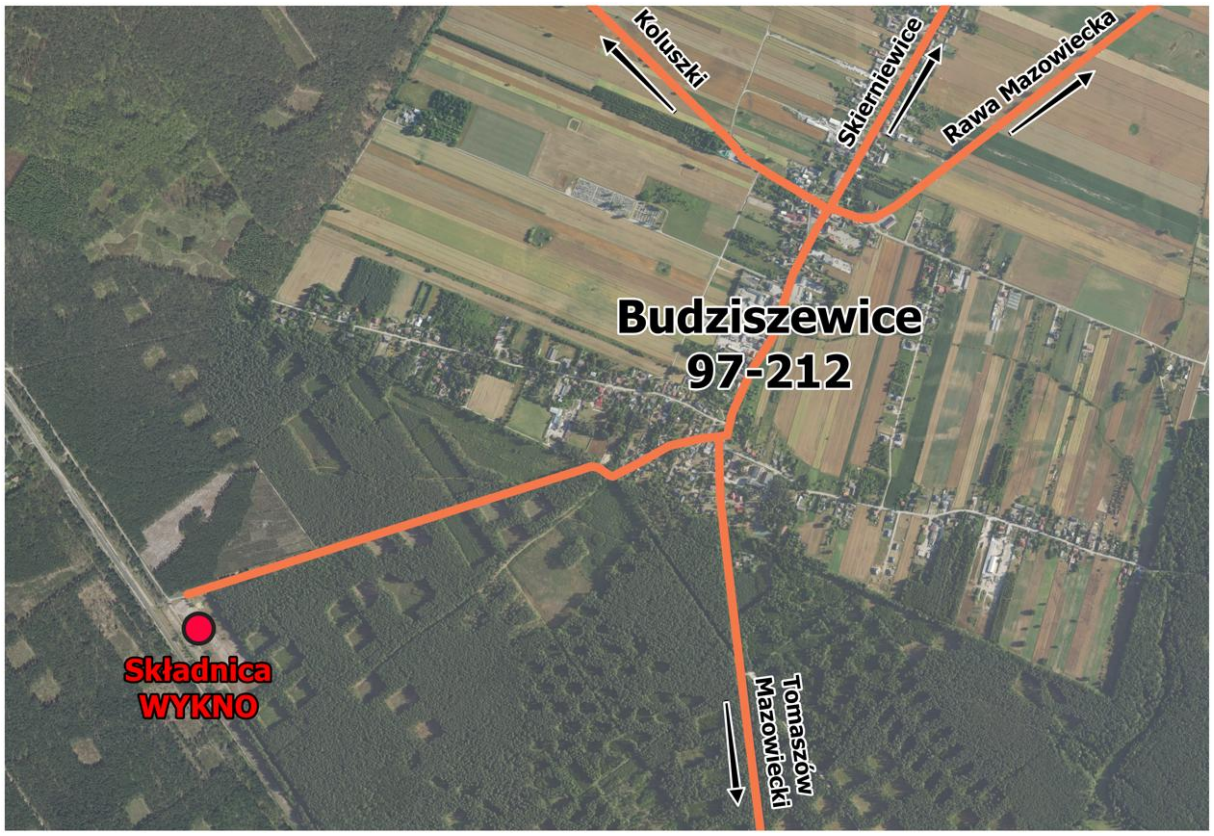

Plac ekspozycyjny znajduje się na terenie składnicy „Wykno”, położonej na terenie leśnictwa Wykno, wchodzącej w skład nadleśnictwa Brzeziny.

GPS: 51°39'23.4"N 19°54'39.8"E,

układ współrzędnych 1992: X:421510.48 Y:563003.09

Łódzka Submisja Drewna Cennego
w Nadleśnictwie Brzeziny – Jesień 2026

ZESTAWIENIE MAS DREWNA WEDŁUG GATUNKÓW [M^3]
Z PODZIAŁEM NA PRZEDZIAŁY GRUBOŚCI
(ŚREDNICE W POŁOWIE DŁUGOŚCI)

Gatunek (Holzart)	Razem (Gesamt)	41 – 44 cm	45– 49 cm	50– 59 cm	60 - 69 cm	70 - 91 cm
DB (Eiche)	**422,42**	**11,75**	**64,17**	**179,84**	**129,60**	**37,06**

Łódzka Submisja Drewna Cennego
w Nadleśnictwie Brzeziny – Jesień 2026

ZESTAWIENIE MASY DREWNA WEDŁUG NADLEŚNICTW [M^3]

Nadleśnictwo Oberforsterei	DB EICHE
Brzeziny	**46,49**
Kutno	**23,61**
Kolumna	**34,45**
Poddębice	**58,28**
Piotrków	**76,03**
Smardzewice	**16,81**
Wieluń	**114,17**
Złoczew	**52,58**
Razem Gesamt	**422,42**

Łódzka Submisja Drewna Cennego
w Nadleśnictwie Brzeziny – Jesień 2026

Szanowny Kliencie

Uprzejmie informujemy, że kompletna oferta musi zawierać następujące podpisane i opieczętowane dokumenty:

- Załącznik nr 1 do Regulaminu „Łódzkiej Submisji Drewna Cennego w Nadleśnictwie Brzeziny" – **Oświadczenie Oferenta,**
- Załącznik nr 2 do Regulaminu „Łódzkiej Submisji Drewna Cennego w Nadleśnictwie Brzeziny" – **Karta Oferenta,**
- Załącznik nr 8 do Regulaminu „Łódzkiej Submisji Drewna Cennego w Nadleśnictwie Brzeziny" – **Karta Ofertowa** część **A.** W przypadku złożenia oferty wyłącznie w wersji elektronicznej dopuszcza się zastąpienie Załącznika nr 8 Załącznikiem nr 9 (**Karta Ofertowa – wersja elektroniczna**). W przypadku skorzystania z załączonych wersji edytowalnych dokumentów, tj. plików programów Word (.docx) lub Excel (.xlsx), należy je zapisać w formacie pdf, a następnie podpisać kwalifikowanym podpisem elektronicznym.

Załącznik nr 1
do Decyzji nr 46/2026
Dyrektora RDLP w Łodzi
z dnia 17.09.2026

Regulamin submisji drewna cennego
w Regionalnej Dyrekcji Lasów Państwowych w Łodzi
„Łódzka Submisja Drewna Cennego w Nadleśnictwie Brzeziny – Jesień 2026"

§ 1
[Oznaczenie niektórych pojęć i terminów]

1. Przedsiębiorca – osoba fizyczna, osoba prawna lub jednostka organizacyjna niebędąca osobą prawną, której ustawa przyznaje zdolność prawną, prowadząca we własnym imieniu działalność gospodarczą lub zawodową.
2. Oferent – przedsiębiorca zainteresowany zakupem drewna, który w sposób skuteczny złożył ofertę zakupu.
3. Jednostka organizacyjna Lasów Państwowych – regionalna dyrekcja Lasów Państwowych, nadleśnictwo.
4. Organizator submisji – Regionalna Dyrekcja Lasów Państwowych w Łodzi.
5. Nadleśnictwo wiodące – jednostka organizacyjna Lasów Państwowych – Nadleśnictwo Brzeziny, posiadająca w swojej dyspozycji plac ekspozycyjny, odpowiadająca za przeprowadzenie submisji oraz zawarcie umów na sprzedaż drewna w imieniu Sprzedawcy. Plac ekspozycyjny znajduje się na terenie składnicy "Wykno", położonej na terenie leśnictwa Wykno, wchodzącej w skład Nadleśnictwa Brzeziny, **GPS: 51°39'23.4"N 19°54'39.8"E, układ współrzędnych 1992: X:421510.48 Y:563003.09**.
6. Nadleśnictwo kooperujące – nadleśnictwo będące właścicielem drewna, przekazujące drewno na plac ekspozycyjny nadleśnictwa wiodącego.
7. Los – przedmiot licytacji opatrzony numerem submisyjnym, który stanowią poszczególne dłużyce lub kłody.
8. Metr sześcienny [m^3] netto – jednostka miary drewna, bez kory.
9. Cena oferowana za 1 m^3 – cena za 1 m^3 danego losu wyrażona w pełnych jednostkach monetarnych w walucie zł.
10. Cena minimalna losu – cena za 1 m^3 wyrażona w złotych, poniżej której nie będą przyjmowane oferty.
11. Komisja Przetargowa – osoby wskazane w Decyzji nr 46/2026 Dyrektora Regionalnej Dyrekcji Lasów Państwowych w Łodzi z dnia 17.09.2026 r., Zn.: ED.804.4.2.2026

§ 2
[Określenie stron]

1. Kupujący: Oferent, który zaoferował najwyższą cenę, zaakceptowaną przez Sprzedawcę, zobowiązany do zawarcia umowy.
2. Sprzedawca – nadleśnictwo przekazujące drewno na submisję.

§ 3
[Określenie oferty i terminy ofertowania]

1. Do określenia średnicy drewna przy obliczaniu ilości metrów sześciennych [m^3] netto, przyjmuje się zasady pomiaru określone w Załączniku nr 2 (Warunki techniczne – zasady przygotowania do pomiaru, pomiar, obliczanie miąższości i cechowanie

surowca drzewnego) do Zarządzenia nr 51 Dyrektora Generalnego Lasów Państwowych z dnia 30.09.2019 r. w sprawie wprowadzenia warunków technicznych stosowanych w obrocie surowcem drzewnym w PGL LP z późniejszymi zmianami (także ze zmianami wprowadzonymi Zarządzeniem nr 69 Dyrektora Generalnego Lasów Państwowych z dnia 30 lipca 2025 r.). Pomiar średnicy w korze (w połowie długości) z potrąceniem na korę dla Db:
- od 25 cm do 34 cm – 3 cm;
- od 35 cm do 49 cm – 4 cm;
- powyżej 50 cm – 5 cm.

Dla każdej dłużycy lub kłody stosuje się zabezpieczenie czół o długości od 10 do 40 cm dla każdego czoła.

2. Przedsiębiorca zainteresowany zakupem drewna, posiadający stosowny katalog, dokonuje jego oględzin. **Drewno będzie udostępnione na wskazanym w katalogu placu ekspozycyjnym w dni robocze od dnia 06.11.2026 r. do dnia 16.11.2026 r., w godzinach od 7^{00} do 15^{00}.**
3. Przedsiębiorcy przed udaniem się na plac ekspozycyjny celem oględzin drewna mogą nawiązać kontakt z Nadleśnictwem Brzeziny – gospodarzem placu ekspozycyjnego, które udzieli niezbędnych informacji i pomocy. Dane adresowe i telefoniczne ww. jednostki, umieszczone zostały w katalogu submisji.
4. Katalog submisji zawiera po dwa jednobrzmiące egzemplarze takich samych kart ofertowych, umieszczonych w części A i B katalogu, z przeznaczeniem: dla złożenia oferty (A) oraz do nanoszenia uwag przy oględzinach surowca i odnotowania na potrzeby własne wysokości złożonej oferty (B).
5. Katalog submisji będzie dostępny od 06.11.2026 r. w biurze RDLP w Łodzi, w biurach nadleśnictw RDLP w Łodzi, na placu ekspozycyjnym oraz na stronie internetowej: www.lodz.lasy.gov.pl.
6. Sprzedawca zastrzega sobie prawo wycofania losu lub losów z submisji bez podania przyczyny do dnia 17.11.2026 r. do godziny 10^{00}.

§ 4
[Warunki uczestnictwa w submisji]

1. Oferent – wraz ze złożeniem swojej pisemnej oferty – przyjmuje bez zastrzeżeń podane w niniejszym regulaminie warunki udziału w submisji oraz akceptuje wzór umowy sprzedaży drewna stanowiący załącznik nr 3 do niniejszego regulaminu.
2. Udział oferenta w submisji jest dobrowolny.
3. Warunkiem udziału w submisji jest wpłata wadium w wysokości 10 000 zł (słownie dziesięć tysięcy zł). Wadium należy wpłacić na konto Nadleśnictwa Brzeziny o nr **PL15102033780000100201489772 PKO Bank Polski** do dnia **16.11.2026** r. (decyduje data wpływu na konto). W sytuacji braku zakupu, wadium zostanie zwrócone bez zbędnej zwłoki (najpóźniej w ciągu 3 dni roboczych od dnia ogłoszenia wyników submisji). W przypadku wyboru oferty wadium zostanie zwrócone niezwłocznie po potwierdzeniu zawarcia umowy na piśmie. Wadium jest nieoprocentowane i podlega zwrotowi w wysokości nominalnej (bez odsetek). Jeżeli kupujący, którego oferta została wybrana, uchyla się od potwierdzenia zawarcia umowy na piśmie, nadleśnictwo wiodące odpowiedzialne za przeprowadzenie submisji uprawnione jest do zatrzymania wadium.
4. Dla złożenia ważnej oferty stosuje się druki formularza nr 1, 2 i 8 (karty ofertowe A) z katalogu submisji, (stanowiące załączniki odpowiednio nr 1, 2 i 8 do niniejszego regulaminu), wypełnione i opatrzone czytelnym podpisem oraz opieczętowane przez osobę uprawnioną do reprezentacji oferenta. Możliwe jest również złożenie oferty w

formie elektronicznej (oferta podpisana kwalifikowanym podpisem elektronicznym, skompresowana do formatu zip lub 7zip, zabezpieczona hasłem i przesłana za pośrednictwem wiadomości e-mail na adres elektroniczny: submisja@lodz.lasy.gov.pl). Oferta złożona w ten sposób musi dodatkowo zawierać podpisane i opieczętowane karty zawierające oferty zakupu. W przypadku złożenia oferty wyłącznie w wersji elektronicznej dopuszcza się zastąpienie załącznika nr 8 załącznikiem nr 9 (Karta Ofertowa – wersja elektroniczna). Hasło zabezpieczające do przesłanej oferty należy przesłać za pomocą wiadomości sms w przedziale czasowym: od godz. 10^{00} w dniu 16.11.2026 r. do godz. 10^{00} w dniu otwarcia ofert, tj. 17.11.2026 r., na numery telefonów 724722209 lub 724722250 oraz 519539495. Skuteczne dostarczenie wiadomości sms zostanie potwierdzone zwrotną wiadomością sms. Złożone oferty bez przekazanego w wymaganym terminie hasła zabezpieczającego pozostaną bez rozpatrzenia.
5. Oferty zakupu składane są na 1 metr sześcienny [m^3] netto drewna. Oferowana cena netto (bez podatku VAT) winna być podana w pełnych jednostkach monetarnych – złotych, liczbowo i słownie. W załączniku nr 9 do Regulaminu dopuszcza się podanie oferowanej ceny wyłącznie liczbowo.
6. Ofertę zakupu należy złożyć w języku polskim.
7. Wymaga się, aby dokumenty stanowiące kompletną ofertę, tj. poniższe załączniki, były podpisane i opieczętowane:
a. Oświadczenie oferenta – według załączonego wzoru (załącznik nr 1),
b. Kartę Oferenta – według załączonego wzoru (załącznik nr 2),
c. Karta Ofertowa z części A katalogu (załącznik nr 8) – z zastrzeżeniem zapisu zawartego w ust. 4, dotyczącego wykorzystania załącznika nr 9 (Karta Ofertowa – wersja elektroniczna).
8. W przypadku, gdy podpisy na dokumentach stanowiących ofertę, złożone zostały przez osoby, które nie są wymienione w dokumentach rejestrowych np. KRS lub zaświadczeniu z Centralnej Ewidencji i Informacji o Działalności Gospodarczej, jako uprawnione do reprezentacji przedsiębiorcy, należy dołączyć oryginał pełnomocnictwa podpisany przez osobę/y uprawnioną/e do reprezentacji.
9. Niezbędnym warunkiem uprawniającym do uczestnictwa w submisji jest rejestracja przedsiębiorcy (krajowego lub zagranicznego) w Centralnej Kartotece Kontrahentów w dowolnej jednostce (nadleśnictwie) Lasów Państwowych. Przedsiębiorcy zobowiązani są dostarczyć dokument rejestrowy firmy (np. dla Republiki Federalnej Niemiec – HRB) oraz zaświadczenie o nadaniu numeru podatkowego niezbędnego do rozliczeń wewnątrz UE (VAT ID). Wymóg powyższy dotyczy przedsiębiorców, którzy nigdy wcześniej nie dokonywali zakupów drewna w Lasach Państwowych lub przedsiębiorców, których wcześniej złożone dokumenty uległy zmianie. Dokumenty muszą być przetłumaczone przez tłumacza przysięgłego na język polski.

§ 5
[Zasady submisji]

1. Oferent może złożyć na dany los tylko jedną ofertę. W innym przypadku, wszystkie oferty Oferenta na dany los zostaną odrzucone.
2. Wymaga się, aby oferty, na wymienione w katalogu losy, wpłynęły na piśmie **do sekretariatu Nadleśnictwa Brzeziny z siedzibą w miejscowości Kaletnik, ul. Główna 3, 95 – 040 Koluszki w zamkniętych kopertach lub pocztą elektroniczną na adres submisja@lodz.lasy.gov.pl do dnia 17.11.2026 r., do godziny 9^{00}.** Na kopertach należy umieścić wyraźny napis: *„Oferta na submisję drewna cennego –*

„Łódzka Submisja Drewna Cennego w Nadleśnictwie Brzeziny – Jesień 2026" – nie otwierać przed dniem 17.11.2026 r., godzina 10^{00}".

3. Oferta może zostać wycofana przez Oferenta wyłącznie na piśmie. Odpowiednie pismo lub skan pisma wycofujące ofertę, podpisane kwalifikowanym podpisem elektronicznym, przesłane drogą mailową na adres: submisja@lodz.lasy.gov.pl, musi wpłynąć najpóźniej do dnia 17.11.2026 r., do godziny 9^{00}.

4. Komisyjne, publiczne otwarcie ofert nastąpi w dniu **17.11.2026 r., o godz. 10^{00}** w świetlicy Nadleśnictwa Brzeziny z siedzibą w Kaletniku ul. Główna 3, 95-040 Koluszki. Otwarcie ofert nastąpi w sposób jawny (publicznie).

5. Odrzuceniu, bez rozpatrzenia podlegają oferty:

a. pochodzące od Oferentów, którzy na dzień otwarcia ofert posiadają należności przeterminowane (nieobjęte kwotą zabezpieczenia) wobec jednostek organizacyjnych Lasów Państwowych,

b. złożone po terminie,

c. niespełniające wymogów formalnych,

d. złożone przez Oferentów, którzy przed złożeniem oferty nie zostali zarejestrowani w Centralnej Kartotece Kontrahentów,

e. pochodzące od Oferentów, którzy w procedurach sprzedaży drewna przeprowadzonych w ramach Łódzkiej Aukcji Drewna Specjalnego w 2023 r. oraz Łódzkich Submisjach Drewna Cennego w Nadleśnictwie Brzeziny przeprowadzonych w latach 2024 – 2026 nie wywiązali się z obowiązków wynikających z regulaminów tych procedur lub zrezygnowali z zawartych na skutek ich rozstrzygnięcia umów.

6. Spośród ważnych ofert przyjętych do procedowania, program komputerowy obsługujący submisję dokonuje wyboru oferty wygrywającej wg zasady najwyższej oferowanej przez Oferentów ceny za 1 m^3 (netto) na dany los.

7. W przypadku dwóch lub większej ilości równych najwyższych ofert cenowych na dany los, Kupujący zostanie wylosowany przez program obsługujący submisję.

8. Oferent może zastrzec na piśmie minimalną ilość zakupu. Jeżeli suma ilości z losów wygranych przez dowolnego Oferenta jest niższa od minimalnej ilości zastrzeżonej przez niego, nastąpi sukcesywne odrzucenie ofert. W pierwszej kolejności odrzucona zostanie oferta od Oferenta o największej różnicy pomiędzy określoną przez niego ilością minimalną a ilością, którą stanowią łącznie losy wygrane przez tego Oferenta.

9. Sprzedawca zastrzega sobie prawo wycofania losu z submisji w przypadku, gdy najwyższa zaoferowana cena zakupu złożona na ten los będzie niższa od ceny minimalnej tego losu.

10. Wyniki przeprowadzonej submisji zostaną ogłoszone publicznie przez Przewodniczącego Komisji Przetargowej w świetlicy Nadleśnictwa Brzeziny z siedzibą w Kaletniku ul. Główna 3, 95-040 Koluszki **w dniu 18.11.2026 r. o godz. 12^{00}**.

11. Kupujący, najpóźniej w **dniu 24.11.2026 r.**, otrzyma informację o ilości i wartości zakupionych przez siebie losów, wraz z ich szczegółową specyfikacją. Informacja przesłana zostanie pocztą elektroniczną, w formie pisma podpisanego elektroniczne na adres e-mail wskazany w „Karcie Oferenta".

12. Dniem zawarcia umowy jest dzień rozstrzygnięcia submisji, tj. **dzień 17.11.2026 r.**

13. Kupujący, którzy dokonali zakupu drewna na submisji podpiszą umowy sprzedaży i prześlą podpisane umowy w terminie do **dnia 30.11.2026 roku**. Podpisanie umowy sprzedaży stanowi potwierdzenie na piśmie zawarcia umowy w dacie wskazanej w § 5 ust. 12. Umowę z uczestnikiem submisji w imieniu Sprzedawców podpisze Nadleśniczy Nadleśnictwa Brzeziny (Nadleśnictwo wiodące), na podstawie Porozumienia - pełnomocnictwa uzyskanego od Nadleśniczego kooperującego. Brak pisemnego potwierdzenia umowy skutkuje rozwiązaniem umowy.

14. Niepodpisanie umowy lub brak jej realizacji w całości skutkuje brakiem możliwości uczestnictwa w kolejnej submisji na terenie RDLP w Łodzi.

§ 6

[Postanowienia końcowe]

1. W zakresie nieuregulowanym niniejszym Regulaminem submisji obowiązują przepisy Kodeksu Cywilnego, jak również postanowienia Zarządzenia nr 120 Dyrektora Generalnego Lasów Państwowych z dnia 1 października 2024 roku (znak: EMK.800.4.2024) w sprawie zasad sprzedaży drewna w Państwowym Gospodarstwie Leśnym Lasy Państwowe na lata 2025-2026 ze zm.
2. Wszelkie spory wynikające z udziału Oferenta w submisji, zawarcia i realizacji umowy rozpatrywane będą przez sąd właściwy dla siedziby Sprzedawcy według prawa i procedury polskiej.

Załączniki stanowiące integralną część Regulaminu submisji drewna:
1. Oświadczenie Oferenta.
2. Karta Oferenta.
3. Wzór umowy sprzedaży.
4. Porozumienie uzupełniające umowę sprzedaży VAT.
5. Oświadczenie nabywcy towaru w innym kraju UE.
6. Wzór potwierdzenia dostaw.
7. Zestawienie cen minimalnych na Submisję Drewna Cennego „Łódzka Submisji Drewna Cennego w Nadleśnictwie Brzeziny – Jesień 2026" - podane do publicznej wiadomości najpóźniej w dniu otwarcia ofert.
8. Wzór Karty Ofertowej.
9. Karta Ofertowa – wersja elektroniczna (dotyczy tylko wersji elektronicznej Regulaminu).

DYREKTOR
Regionalnej Dyrekcji Lasów Państwowych
w Łodzi
mgr inż. Janusz Witkowski

Załącznik nr 1
do Regulaminu „Łódzkiej Submisji
Drewna Cennego w Nadleśnictwie
Brzeziny – Jesień 2026"

OŚWIADCZENIE OFERENTA

Nazwa i adres Firmy */Firmenname und Adresse:*

.....

.....

.....

Oświadczam, że:

- **zapoznałem się z Regulaminem „Łódzkiej Submisji Drewna Cennego w Nadleśnictwie Brzeziny - Jesień 2026" i przyjmuję go bez zastrzeżeń,**
- **nie posiadam** należności przeterminowanych wobec jednostek organizacyjnych Lasów Państwowych, nieobjętych kwotą zabezpieczenia,
- potwierdzam wolę zakupu surowca drzewnego:
  - **bez względu na łączną ilość losów przyjętych z mojej oferty*,**
  - **wyłącznie wtedy, gdy łączna ilość przyjętych losów z mojej oferty będzie większa niż ..... m^3 na całej submisji*,**
- złożyłem ofertę w wersji:
  - **tylko papierowej*,**
  - **tylko elektronicznej (z wykorzystaniem załącznika nr 8 do Regulaminu)*,**
  - **tylko elektronicznej (z wykorzystaniem załącznika nr 9 do Regulaminu)*,**
  - **papierowej i elektronicznej. Oświadczam, że złożone oferty są tożsame*.**

** niepotrzebne skreślić*

....

miejscowość, data podpis i pieczęć

Załącznik nr 2
do Regulaminu „Łódzkiej Submisji
Drewna Cennego w Nadleśnictwie
Brzeziny - Jesień 2026"

KARTA OFERENTA / *ANBIETERBLATT*

SUBMISJA DREWNA CENNEGO W REGIONALNEJ DYREKCJI LASÓW PAŃSTWOWYCH W ŁODZI
„Łódzka Submisja Drewna Cennego w Nadleśnictwie Brzeziny – Jesień 2026"

Nazwa i adres Firmy */Firmenname und Adresse:*

.....

.....

.....

Tel. kontaktowy / Telefonnummer: .....

Fax:.....

E-mail: .....

NIP / *Umsatzsteuer Ident (VAT - Nr):* .....

Osoba upoważniona do reprezentowania firmy i podpisania w jej imieniu umowy handlowej / Die zur Vertretung der Firma und Unterzeichnung in Ihrem Namen Handelsvertrag berechtigte Person:

.....

.....

Wyrażam zgodę na wystawianie przez Sprzedawcę faktur elektronicznych na adres e-mail: .....

....
miejscowość, data czytelny podpis

Załącznik nr 3
do Regulaminu „Łódzkiej Submisji Drewna Cennego w Nadleśnictwie Brzeziny – Jesień 2026"

Umowa sprzedaży nr .....

zawarta w dniu 17 listopada 2026 roku w Kaletniku pomiędzy:
Skarbem Państwa - Państwowym Gospodarstwem Leśnym „Lasy Państwowe" Nadleśnictwem Brzeziny [Kaletnik, ul Główna 3, 95-040 Koluszki, NIP: 773-001-33-78, REGON: 590019169],
reprezentowanym przez: Pana.....– Nadleśniczego Nadleśnictwa Brzeziny (działającego z upoważnienia Nadleśniczych z nadleśnictw RDLP w Łodzi, z których pochodzi surowiec zwanymi dalej „Sprzedawcą"),
a
[*w przypadku osób prawnych i innych jednostek organizacyjnych*]
.....
z siedzibą w..... wpisanym(-ą) do Rejestru Przedsiębiorców Krajowego Rejestru Sądowego przez Sąd Rejonowy w ..... Wydział Gospodarczy pod numerem KRS ....., NIP ....., REGON ....., BDO: ..... zwanym(-ą) dalej „Kupującym", w imieniu którego działają:
1. .....
2. .....
[Uwaga: *osoby uprawnione do reprezentacji podać wg KRS*]

[*w przypadku osób fizycznych*]
..... [*imię nazwisko*],
zamieszkałym(-ą) w.....prowadzącym(-ą) działalność gospodarczą pod firmą .....
w .....
NIP ....., REGON ....., BDO:.....

[*jeżeli nie dotyczy - należy usunąć niepotrzebny fragment*]
zwanym(-ą) dalej: „Kupującym"
zwanymi dalej łącznie: „Stronami"

o następującej treści:

§ 1
[Zawarcie i realizacja Umowy]

1.Umowa zostaje zawarta w wyniku rozstrzygnięć „Łódzkiej Submisji Drewna Cennego w Nadleśnictwie Brzeziny – Jesień 2026", przeprowadzonej na podstawie:

§ 3 ust. 1 lit. d), Zarządzenia nr 120 Dyrektora Generalnego Lasów Państwowych z dnia 1 października 2024 roku w sprawie zasad sprzedaży drewna w PGL LP na lata 2025-2026 (znak: EMK.800.4.2024), Decyzji nr 198 Dyrektora Generalnego Lasów Państwowych z dnia 11 grudnia 2023 roku w sprawie wprowadzenia ramowego regulaminu aukcji i submisji na lata 2024-2026 (znak: EM.800.13.2023) oraz Decyzji nr 46/2026 Dyrektora Regionalnej Dyrekcji Lasów Państwowych w Łodzi z dnia 17.09.2026 roku w sprawie przeprowadzenia „Łódzkiej Submisji Drewna Cennego w Nadleśnictwie Brzeziny – Jesień 2026" (znak: ED.804.4.2.2026).

§ 2

[Przedmiot Umowy]

1. Sprzedawca zobowiązuje się przenieść własność na Kupującego i wydać Kupującemu drewno nabyte w trakcie Submisji do dnia 23.12.2026 r., w gatunkach, ilościach i po cenach netto, określonych w załączniku nr 1 (Wykaz - specyfikacja wg losów oraz wartość drewna zakupionego na „Łódzkiej Submisji Drewna Cennego w Nadleśnictwie Brzeziny – Jesień 2026") do niniejszej Umowy, o całkowitej ilości ..... m^3 oraz o łącznej wartości netto (bez podatku VAT) wynoszącej..... zł (słownie: .....), a Kupujący zobowiązuje się wskazane drewno odebrać w terminie do dnia 23.12.2026 r.
2. Realizacja sprzedaży drewna, o której mowa w ust. 1 nastąpi w okresie od dnia wpływu środków na konto nadleśnictwa kooperującego do dnia 23.12.2026 r.
3. Kupujący zobowiązuje się odebrać drewno z placu ekspozycyjnego znajdującego się na terenie składnicy "Wykno", położonej na terenie leśnictwa Wykno, wchodzącej w skład Nadleśnictwa Brzeziny (GPS: 51°39'23.4"N 19°54'39.8"E, układ współrzędnych 1992: X:421510.48 Y:563003.09), przy czym odbiór drewna możliwy jest dopiero z chwilą dokonania zapłaty za drewno wraz z kwotą podatku VAT lub z chwilą dokonania zapłaty za drewno oraz ustanowienia zabezpieczenia obejmującego należność podatku VAT.
4. Własność poszczególnych losów drewna przechodzi na Kupującego w momencie ich odbioru stwierdzonego dokumentem wydania drewna (specyfikacja wysyłkowa SW). Z tą chwilą na Kupującego przechodzą wszelkie ryzyka utraty lub uszkodzenia drewna oraz opłaty i wydatki związane z drewnem.

§ 3

[Kary Umowne]

1. Nieodebranie przygotowanego do wydania drewna przez Kupującego stanowi niewykonanie zobowiązania wynikającego z niniejszej Umowy. Nieprzygotowanie drewna do wydania przez Sprzedawcę stanowi niewykonanie zobowiązania wynikającego z niniejszej Umowy.
2. W wypadku odstąpienia od umowy na skutek okoliczności, za które odpowiedzialność ponosi Kupujący, Sprzedawca będzie żądał zapłaty kary umownej w wysokości 30% wartości drewna nieodebranego.
3. Kary umowne nalicza Nadleśnictwo wiodące, zaś noty obciążeniowe będą wystawiane przez poszczególne Nadleśnictwa sprzedające drewno.

4. Strony umowy mogą dochodzić na zasadach ogólnych odszkodowania przewyższającego zastrzeżoną karę umowną.
5. Naliczenie kary umownej nastąpi po zakończeniu okresu obowiązywania Umowy. Strona zobowiązana do zapłaty kary umownej zapłaci ją Stronie uprawnionej w ciągu 14 (czternastu) dni od otrzymania pisemnego wezwania do zapłaty.

§ 4

[Odbiór drewna]

1. Transport drewna oraz czynności załadunkowe organizowane są przez Kupującego – na jego koszt i ryzyko.
2. Wydanie drewna ze składnicy ekspozycyjnej „na gruncie", następuje z chwilą złożenia przez osobę uprawnioną do odbioru drewna podpisu na dokumencie wydania drewna (specyfikacja wysyłkowa SW), co stanowi potwierdzenie odbioru i dowód wydania. Osoba dokonująca odbioru w imieniu Kupującego obowiązana jest przedstawić pisemne upoważnienie. Wydatek drewna odbywać się będzie **od dnia wpływu środków na konto nadleśnictwa kooperującego do dnia 23.12.2026 r., w godz. od 7^{00} do 15^{00},** po wcześniejszym podpisaniu umowy, dokonaniu zapłaty za nabyte drewno oraz po uzgodnieniu terminu odbioru.
3. Przy transporcie drogowym drewna jego rzeczywistą masę ustala się jako iloczyn objętości ładunku i normatywnej gęstości ustalonej dla danego gatunku drewna, zgodnie z rozporządzeniem Ministra Środowiska oraz Ministra Gospodarki z dnia 2 maja 2012 r. w sprawie określenia gęstości drewna.
4. Kupujący oświadcza, że uwzględniająca tak ustaloną masę drewna rzeczywista masa całkowita pojazdów, którymi dokonywany będzie transport drogowy drewna nie przekroczy wielkości dopuszczalnej w rozumieniu przepisów ustawy z dnia 20 czerwca 1997 r. - Prawo o ruchu drogowym, ustawy z dnia 6 września 2001 r. o transporcie drogowym, ustawy z dnia 21 marca 1985 r. o drogach publicznych, aktów wykonawczych do tych ustaw lub wielkości określonej w zezwoleniu na przejazd pojazdu nienormatywnego oraz w innych obowiązujących przepisach prawa.
5. Kupujący zobowiązuje się wykonać lub zorganizować transport drogowy drewna zgodnie z przepisami wymienionymi w ust. 4 powyżej, w szczególności nie powodując zagrożenia bezpieczeństwa w ruchu drogowym oraz nie powodując przekroczenia dopuszczalnej masy całkowitej lub nacisków osi pojazdu.
6. Strony niniejszej umowy zgodnie oświadczają, że Sprzedawca nie wykonuje żadnych czynności związanych z transportem drogowym sprzedanego drewna, w tym w szczególności Sprzedawca nie jest: organizatorem transportu, nadawcą, odbiorcą, załadowcą lub spedytorem.

§ 5
[Płatności]

1. Ustalone ceny są cenami netto (nie zawierają podatku od towarów i usług). Do ustalonych cen doliczony zostanie podatek od towarów i usług [VAT] zgodnie z obowiązującymi przepisami.
Jednostki organizacyjne, z których pochodzi drewno, na które złożono oferty wygrywające, wystawią fakturę VAT w terminie wynikającym z przepisów prawa. Podstawą wystawienia faktury VAT po wydaniu drewna jest dokument wydania drewna (specyfikacja wysyłkowa SW), zawierający numer Umowy. Fakturowanie odbywa się w cenach za 1 m^3.
2. Sprzedawca wystawia faktury dokumentujące realizację Umowy zgodnie z obowiązującymi przepisami, w szczególności:
   a. w KSeF (Krajowy System e-Faktur w rozumieniu przepisów ustawy z dnia 11 marca 2004 r. o podatku od towarów i usług) jako faktury ustrukturyzowane, jeżeli przepisy nakładają taki obowiązek, albo
   b. poza KSeF – wyłącznie w przypadkach dopuszczonych przepisami (w szczególności w okresach przejściowych, w trybach offline lub w razie niedostępności KSeF).
3. Sprzedawca zapewni udostępnienie faktury ustrukturyzowanej Kupującemu w KSeF poprzez prawidłowe wskazanie danych Sprzedawcy.
4. Strony ustalają, że:
   a. momentem otrzymania (doręczenia) faktury ustrukturyzowanej jest dzień nadania jej numeru identyfikującego w KSeF i tylko w tej sytuacji biegnie termin płatności
   b. w przypadku faktury wystawionej poza KSeF w przypadkach dopuszczonych przepisami – momentem otrzymania (doręczenia) jest dzień jej faktycznego doręczenia Kupującemu w uzgodnionej formie, z zastrzeżeniem ust. poniżej
5. W razie wystawienia faktury poza KSeF w trybie offline lub z powodu niedostępności KSeF, Sprzedawca:
   a. udostępni Kupującemu fakturę w uzgodnionej formie (np. plik PDF) na adres: ..... lub w inny uzgodniony sposób, oraz następnie
   b. prześle fakturę do KSeF w terminach i trybach przewidzianych przepisami oraz przekaże Kupującemu numer identyfikujący faktury w KSeF niezwłocznie po jego nadaniu.
6. Za zakupione na submisji drewno Kupujący dokona zapłaty w terminie do dnia 16 grudnia 2026 r., na podstawie:
   a) załącznika nr 1 do niniejszej umowy,
   b) faktury pro-forma.

Faktury pro-forma zostaną wystawione i wysłane uczestnikom submisji, wyłącznie drogą elektroniczną, na adres e-mail podany w karcie oferenta, w terminie do dnia 3 grudnia 2026 r.

7. Kupujący jest/nie jest [*niepotrzebne skreślić*] zarejestrowanym czynnym podatnikiem podatku VAT. Jednostki organizacyjne, z których pochodzi drewno są odrębnymi, zarejestrowanymi, czynnymi podatnikami podatku VAT.

8. W przypadku wywozu drewna w ramach wewnątrzwspólnotowej dostawy towarów („WDT") albo WDT w ramach transakcji łańcuchowej albo WDT w ramach transakcji trójstronnej albo eksportu pośredniego towarów w rozumieniu art. 13 ustawy z dnia 11 marca 2004 roku o podatku od towarów i usług, zastosowanie do sprzedaży stawki VAT 0% możliwe będzie wyłącznie pod warunkiem zawarcia przez Kupującego ze Sprzedawcą odrębnego Porozumienia uzupełniającego Umowę regulującego procedurę, dokumentowania, rozliczenia i zabezpieczenia transakcji wewnątrzwspólnotowej dostawy towarów albo eksportu pośredniego towarów.

9. W przypadku, o którym mowa w § 5 ust. 8 niniejszej umowy, Kupujący jest zobowiązany podpisać *Porozumienie uzupełniające do umowy sprzedaży*, stanowiące załącznik nr 4 do Regulaminu, *Oświadczenie nabywcy towaru w innym kraju UE* oraz *Potwierdzenie dostaw* stanowiące załączniki odpowiednio 5 i 6 do Regulaminu. Kupujący jest zobowiązany podpisać *Porozumienie uzupełniające do umowy sprzedaży* w dacie podpisania umowy sprzedaży.

10. W przypadku niedokonania zapłaty przez Kupującego do 16 grudnia 2026 r., Sprzedawca będzie naliczał odsetki ustawowe za opóźnienie w transakcjach handlowych oraz dochodził odpowiedniej rekompensaty za koszty odzyskania należności, zgodnie z przepisami ustawy z dnia 8 marca 2013 roku o przeciwdziałaniu nadmiernym opóźnieniom w transakcjach handlowych.

11. W przypadku opóźnienia w zapłacie należności, o którym mowa w ust. 3, Kupujący jest zobowiązany (obok odsetek, o których mowa w ust. 7) do zapłaty Sprzedawcy bez konieczności wzywania, z tytułu rekompensaty za koszty odzyskiwania należności równowartość kwoty:

1) 40 euro – gdy wartość świadczenia pieniężnego nie przekracza 5 000 złotych;

2) 70 euro – gdy wartość świadczenia pieniężnego jest wyższa niż 5 000 złotych, ale niższa niż 50 000 złotych;

3) 100 euro – gdy wartość świadczenia pieniężnego jest równa lub wyższa od 50 000 złotych.

Równowartości kwot wyrażone w euro przelicza się na złote według średniego kursu euro ogłoszonego przez Narodowy Bank Polski ostatniego dnia roboczego miesiąca poprzedzającego miesiąc, w którym świadczenie pieniężne stało się wymagalne zgodnie z art. 10 ustawy z dnia 8 marca 2013 roku o przeciwdziałaniu nadmiernym opóźnieniom w transakcjach handlowych.

12. Za dzień zapłaty uznaje się datę wpływu środków na rachunek bankowy Sprzedawcy - Nadleśnictwa wskazany na fakturze pro-forma.
13. W przypadku spedycji międzynarodowej, Nadawcą międzynarodowego listu przewozowego CMR, w rozumieniu Konwencji o Umowie Międzynarodowego Przewozu Drogowego Towarów (CMR) i Protokołu podpisania z dnia 19 maja 1956 r. (Dz.U. z 1962 r., nr 49, poz. 238), może być wyłącznie właściciel nabytego drewna (tj. Kupujący z zawartej umowy sprzedaży drewna) bądź jego wyraźnie i skutecznie upoważniony przedstawiciel (pełnomocnik).

§ 6

[Zastrzeżenia]

1. W przypadku nieuiszczenia zapłaty za zakupione drewno w terminie określonym w § 5 ust. 6, Sprzedawca zastrzega sobie możliwość odstąpienia od umowy z winy Kupującego. Odstąpienie od umowy nastąpi w formie pisemnego oświadczenia złożonego Kupującemu.
2. Ostateczny termin wywozu drewna określa się na dzień 23.12.2026 r. Po tym terminie Nadleśnictwo Brzeziny nie ponosi odpowiedzialności za zakupiony i nieodebrany surowiec drzewny. W przypadku niedotrzymania ww. terminu Nadleśnictwo będące właścicielem drewna naliczy opłatę składową w wysokości 100 zł/m^3 netto za każdy rozpoczęty dzień składowania. Jednak nie więcej niż 30 % wartości zakupionego surowca.

§ 7

[Reklamacje]

Kupujący oświadcza, że drewno będące przedmiotem umowy było przedmiotem oględzin i zostało przez Kupującego zaakceptowane. **Reklamacje dotyczące jakości i stanu drewna nie będą uwzględniane [wyłączenie rękojmi] z wyjątkiem obecności ciał obcych.**

§ 8

[Klauzula siły wyższej]

1. Strony nie ponoszą odpowiedzialności z tytułu niewykonania lub nienależytego wykonania Umowy spowodowanego zdarzeniem o charakterze siły wyższej, przez które rozumie się zdarzenie zewnętrzne, niemożliwe do przewidzenia lub niemożliwe do zapobieżenia mimo działania Stron z należytą starannością takie jak (w szczególności): trwający stan epidemii i związane z tym, wprowadzane przez władze publiczne ograniczenia, nakazy i zakazy, pożar, powódź, wiatrołomy oraz inne jak: wojna, strajki, zamieszki.
2. W razie wystąpienia zdarzenia siły wyższej Strony uzgodnią sposób dalszego wykonywania Umowy po ustaniu tego zdarzenia, jeżeli nie będzie możliwe wykonywanie Umowy na dotychczasowych warunkach.

§ 9

[Klauzula dotycząca tajemnicy przedsiębiorstwa]

1. Ze względu na chronioną prawem tajemnicę przedsiębiorstwa Sprzedawcy i Kupującego, Strony zobowiązują się wzajemnie do zachowania w poufności

informacji obejmujących: przebieg procedur sprzedaży drewna w tym treść składanych ofert oraz wyniki procedur sprzedaży drewna, a także zawarte w treści umów sprzedaży drewna informacje o:

a) całkowitej ilości nabywanego drewna,
b) łącznej wartości netto nabywanego drewna,
c) cenie średniej nabywanego drewna,
d) oznaczeniach grup handlowo-gatunkowych nabywanego drewna,
e) oznaczeniach sortymentów nabywanego drewna,
f) ilościach poszczególnych sortymentów nabywanego drewna,
g) cenach jednostkowych netto nabywanego drewna,
h) wysokości kary umownej.

2. Jednocześnie Strony oświadczają, że powyższe dane stanowią informacje posiadające dla każdej ze Stron wartość gospodarczą, które jako całość oraz pojedynczo nie są łatwo dostępne osobom zwykle zajmującym się tym rodzajem informacji, a zarówno Sprzedawca i Kupujący podjęli przy zachowaniu należytej staranności, działania w celu utrzymania ich w poufności.

§ 10

[Zmiany podmiotowe]

1. Osoba trzecia, będąca przedsiębiorcą, może wstąpić w miejsce Kupującego za pisemną zgodą Sprzedawcy na zasadach określonych w niniejszym paragrafie. Decyzję o wyrażeniu zgody Sprzedawca podejmie w oparciu o ocenę sytuacji finansowej i zdolności płatniczych osoby trzeciej.

2. Do skutecznego wstąpienia osoby trzeciej w miejsce Kupującego wymagane jest zawarcie umowy pomiędzy Sprzedawcą, Kupującym oraz osobą trzecią, której przedmiotem będą zgody Sprzedawcy, Kupującego i osoby trzeciej na dalsze wykonywanie Umowy przez osobę trzecią na dotychczasowych warunkach.

3. Kupujący nie może dokonać przelewu wierzytelności przysługujących mu wobec Sprzedawcy bez pisemnej zgody Sprzedawcy.

§ 11

[Postanowienia końcowe]

1. Prawem właściwym dla Umowy jest prawo polskie. W sprawach nieuregulowanych w Umowie zastosowanie znajdują przepisy Kodeksu cywilnego i inne obowiązujące przepisy w tym zakresie.

2. Wszelkie spory mogące wyniknąć w związku z wykonaniem Umowy, Strony będą starały się rozstrzygać polubownie. W razie braku możliwości porozumienia Strony poddadzą spór rozstrzygnięciu Sądowi powszechnemu właściwemu dla siedziby Sprzedawcy według polskiego prawa materialnego i procedury polskiej.

3. Wszelkie zmiany Umowy wymagają zachowania pod rygorem nieważności.

a) formy pisemnej
   lub
b) formy elektronicznej z podpisem elektronicznym weryfikowanym przy pomocy ważnego kwalifikowanego certyfikatu.

4. Umowę sporządzono w dwóch jednobrzmiących egzemplarzach, po jednym dla każdej ze stron / w wersji elektronicznej. [*pozostawić właściwe*]

Z A S P R Z E D A W C Ę: **Z A K U P U J Ą C E G O:**

_____ _____

podpis(y) podpis(y)

_____ _____

data potwierdzenia data potwierdzenia

Załączniki stanowiące integralną część Umowy:

1) Wykaz (specyfikacja wg losów) oraz wartość drewna zakupionego przez firmę ..... na „ Łódzkiej Submisji Drewna Cennego w Nadleśnictwie Brzeziny – Jesień 2026"

2) Klauzula RODO

Wyrażam bezterminową i bezwarunkową zgodę na stosowanie przez Sprzedawcę wizualizacji faktur elektronicznych wystawionych w systemie KSeF lub faktur elektronicznych, których wystawienie jest prawnie dopuszczalne i wnoszę o przesyłanie informacji o wystawieniu wizualizacji faktury w systemie KSeF lub innej faktury prawnie dopuszczalnej wraz z adresem internetowym (odsyłaczem) pod którym faktura jest dostępna do pobrania na następujący adres poczty elektronicznej:

.....

Ponadto, zobowiązuję się do informowania Sprzedawcy o każdej zmianie adresu poczty elektronicznej.

K U P U J Ą C Y:

_____

_____

data złożenia oświadczenia

Pouczenie: Złożenie powyższego oświadczenia jest dobrowolne i nie ma wpływu na zawarcie i wykonanie umowy. W przypadku braku zgody faktury będą wystawiane w systemie KSeF lub w innej formie prawnie dopuszczalnej w szczególności w formie papierowej i wysyłane za pośrednictwem operatora pocztowego. Kupujący może w dowolnym momencie odwołać powyższą zgodę składając Sprzedawcy pisemne oświadczenie.

Załącznik nr 1

do umowy sprzedaży drewna nr .....

Wykaz (specyfikacja wg losów) oraz wartość drewna zakupionego przez przedsiębiorcę

.....

na "Łódzkiej Submisji Drewna Cennego w Nadleśnictwie Brzeziny – Jesień 2026"

Lp.	Nr losu	Nadleśnictwo	Nr sztuki	Gatunek	Długość (m)	Średnica (cm b.k.)	Ilość (m^3)	Uzyskana cena (zł/m^3)	Wartość losu (zł)
						Razem		Razem	

.....

Podpis Sprzedawcy

.....

Podpis Kupującego

Załącznik nr 2 do umowy zawartej w ramach „Łódzkiej Submisji Drewna Cennego w Nadleśnictwie Brzeziny - Jesień 2026"

Klauzula Informacyjna o przetwarzaniu danych osobowych

W związku z realizacją wymogów Rozporządzenia Parlamentu Europejskiego i Rady (UE) 2016/679 z dnia 27 kwietnia 2016 r. w sprawie ochrony osób fizycznych w związku z przetwarzaniem danych osobowych i w sprawie swobodnego przepływu takich danych oraz uchylenia dyrektywy 95/46/WE (ogólne rozporządzenie o ochronie danych "RODO"), informujemy o zasadach przetwarzania Pani/Pana danych osobowych oraz o przysługujących Pani/Panu prawach z tym związanych. Poniższe zasady stosuje się począwszy od 25 maja 2018 roku.

Administrator danych osobowych

Administratorem Pani/Pana danych osobowych jest Nadleśnictwo BRZEZINY ul. Główna 3, 95-040 Koluszki. Może się Pani/Pan z nim skontaktować drogą elektroniczną na adres e-mail brzeziny@lodz.lasy.gov.pl, telefonicznie pod numerem 44-7141551; 44-7146988 lub tradycyjną pocztą na adres wskazany powyżej.

Inspektor Ochrony Danych

W sprawach związanych z Pani/Pana danymi proszę kontaktować się z Inspektorem Ochrony Danych – tel. 63 240 65 32 mail: iod@comp-net.pl.

Cele i podstawy przetwarzania

Pani/Pana dane osobowe będą przetwarzane odpowiednio:

1. w celu umożliwienia zakupów w jednostkach organizacyjnych PGL Lasy Państwowe w procedurze submisji drewna cennego pod nazwą „Łódzka Submisja Drewna Cennego w Nadleśnictwie Brzeziny - Jesień 2026";
2. w celu wykonania obowiązków wynikających z przepisów prawa, w tym w szczególności rachunkowych i podatkowych;
3. w celu ewentualnego ustalenia, dochodzenia lub obrony przed roszczeniami;
4. w celu zapobiegania nadużyciom i oszustwom statystycznym i archiwizacyjnym;
5. w celu wykazania przestrzegania przepisów dotyczących przetwarzania danych osobowych przez okres, w którym jednostki organizacyjne PGL Lasy Państwowe, zobowiązane są do zachowania danych lub dokumentów je zawierających dla udokumentowania spełnienia wymagań prawnych i umożliwienia kontroli ich przez organy publiczne.

Dane te są przetwarzane wyłącznie w niezbędnym zakresie, uzasadnionym wyżej opisanym celem przetwarzania.

Podstawy prawne

Podstawami prawnymi przetwarzania danych osobowych przez jednostki organizacyjne PGL Lasy Państwowe są:

1. art. 6 ust. 1 lit. b RODO, zgodnie z którym przetwarzanie danych osobowych jest zgodne z prawem, jeżeli jest niezbędne do wykonania umowy, której stroną jest osoba, której dane dotyczą, lub do podjęcia działań na żądanie osoby, której dane dotyczą, przed zawarciem umowy;

2. art. 6 ust. 1 lit. c RODO, zgodnie z którym przetwarzanie danych osobowych jest zgodne z prawem, jeżeli jest niezbędne do wypełnienia obowiązku prawnego ciążącego na administratorze.

Odbiorcy danych

Pani/Pana dane osobowe mogą zostać ujawnione jednostkom organizacyjnym PGL Lasy Państwowe, uczestniczącym w procedurze submisji drewna cennego pod nazwą „Łódzka Submisja Drewna Cennego w Nadleśnictwie Brzeziny - Jesień 2026". Do Pani/Pana danych mogą też mieć dostęp nasi podwykonawcy (podmioty przetwarzające), tj. firmy prawnicze, informatyczne oraz księgowe.

Okres przechowywania danych

Pana/Pani dane osobowe będą przechowywane od momentu ich pozyskania do czasu wniesienia sprzeciwu wobec ich przetwarzania przez Państwowe Gospodarstwo Leśne "Lasy Państwowe". Przechowujemy dane osobowe przez czas obowiązywania umowy zawartej z klientami, a także po jej zakończeniu w celach:

1. dochodzenia roszczeń w związku z wykonywaniem umowy,
2. wykonania obowiązków wynikających z przepisów prawa, w tym w szczególności rachunkowych i podatkowych,
3. zapobiegania nadużyciom i oszustwom,
4. statystycznych i archiwizacyjnych,

Przechowujemy dane osobowe również w celu rozliczalności tj. udowodnienia przestrzegania przepisów dotyczących przetwarzania danych osobowych przez okres, w którym Państwowe Gospodarstwo Leśne "Lasy Państwowe" zobowiązane jest do zachowania danych lub dokumentów je zawierających dla udokumentowania spełnienia wymagań prawnych i umożliwienia kontroli ich przez organy publiczne, Pana/Pani dane osobowe nie będą przekazywane do państwa trzeciego/organizacji międzynarodowej.

Prawa osób, których dane dotyczą

Zgodnie z RODO, przysługuje Pani/Panu:

1. prawo dostępu do swoich danych oraz otrzymania ich kopii;
2. prawo do sprostowania (poprawiania) swoich danych;
3. prawo do usunięcia danych, ograniczenia przetwarzania danych;
4. prawo wniesienia sprzeciwu wobec przetwarzania.
5. prawo do wniesienia skargi do organu nadzorczego
6. prawo do cofnięcia zgody w dowolnym momencie. Skorzystanie z prawa do cofnięcia zgody nie ma wpływu na przetwarzanie, które miało miejsce do momentu wycofania zgody.

Informacja o wymogu/dobrowolności podania danych

Podanie danych ma charakter dobrowolny, lecz niezbędny do realizacji celów – m. in. umożliwienia zakupów w jednostkach organizacyjnych PGL Lasy Państwowe w procedurze submisji drewna cennego pod nazwą „Łódzka Submisja Drewna Cennego w Nadleśnictwie Brzeziny - Jesień 2026". W przypadku niepodania danych nie będzie możliwa realizacja ww. celów.

Zautomatyzowane podejmowanie decyzji

Nie podejmujemy decyzji w sposób zautomatyzowany.

Dane pochodzące z rejestrów publicznych/przekazane przez Panią/Pana

Jednocześnie informujemy, mając na uwadze art. 13 RODO, że w przypadku, gdy przekazał/-a Pan/Pani nam swoje dane, przetwarzamy je z uwagi na to, iż zostały one

nam przekazane w zakresie niezbędnym do zawarcia/realizacji wyżej opisanych celów. Przekazane dane mogą zostać uzupełnione o dane pochodzące z publicznych rejestrów, o ile była taka konieczność, tj. odpowiednio z Centralnej Ewidencji i Informacja o Działalności Gospodarczej Rzeczpospolitej Polskiej lub Krajowego Rejestru Sądowego. Dane te są przetwarzane w celach opisanych na wstępie, o ile posiadają walor danych osobowych, w zakresie niezbędnym, a podyktowanym wyżej opisanymi celami.

Załącznik nr 4
do Regulaminu „Łódzkiej Submisji
Drewna Cennego w Nadleśnictwie
Brzeziny – Jesień 2026"

POROZUMIENIE UZUPEŁNIAJĄCE

DO UMOWY SPRZEDAŻY DREWNA nr _____

o którym mowa w § 5 ust. 5 Umowy

Stronami niniejszego porozumienia są:

Skarb Państwa, Państwowe Gospodarstwo Leśne Lasy Państwowe Nadleśnictwo Brzeziny [Kaletnik, ul Główna 3, 95-040 Koluszki, NIP: 773-001-33-78, REGON: 590019169] reprezentowane przez Pana Sławomira Lipskiego, Nadleśniczego Nadleśnictwa Brzeziny – Nadleśniczego nadleśnictwa wiodącego, działającego z upoważnienia Nadleśniczych nadleśnictw kooperujących,
zwanym dalej „**Sprzedawcą**",

oraz

[w przypadku osób prawnych i innych jednostek organizacyjnych]
.....
z siedzibą w ..... wpisaną do Rejestru Przedsiębiorców pod numerem KRS ....., NIP ....., REGON ....., Nr BDO (jeśli dotyczy) .....,
Adres poczty elektronicznej: _____
w imieniu której działają:
1. .....
2. .....

[w przypadku osób fizycznych]:
..... [imię nazwisko],
prowadzącym(-ą) działalność gospodarczą pod firmą .....
pod adresem.....,
NIP ....., REGON ....., Nr BDO (jeśli dotyczy): .....
Adres poczty elektronicznej: _____

zwana/y dalej „**Kupującym**"

Sprzedawcy i Kupujący będą dalej zwani łącznie „**Stronami**".

§ 1

1. Kupujący oświadcza, że cała sprzedaż drewna stanowiącego przedmiot umowy wskazanej w komparycji niniejszego Porozumienia („**Umowa**") dla Sprzedawcy będzie stanowiła: [należy wybrać jedną opcję a pozostałe usunąć]

   a. wewnątrzwspólnotową dostawę towarów,
   b. wewnątrzwspólnotową dostawę towarów w ramach transakcji łańcuchowej,
   c. wewnątrzwspólnotową dostawę towarów w ramach wewnątrzwspólnotowej transakcji trójstronnej innej niż wymieniona w lit. b,
   d. eksport pośredni towarów tj. dostawę towarów wysyłanych lub transportowanych z terytorium Polski poza terytorium Unii Europejskiej przez nabywcę mającego siedzibę poza terytorium Polski lub na jego rzecz

   w rozumieniu przepisów Ustawy z dnia 11 marca 2004 r. o podatku od towarów i usług („**Ustawa o VAT**")

2. Kupujący oświadcza, że w odniesieniu do całej sprzedaży drewna dokonywanej na rzecz Kupującego przez Sprzedawcę na podstawie Umowy spełnione zostaną wszelkie warunki, które zgodnie z przepisami Ustawy o VAT będą uzasadniały opodatkowanie sprzedaży dokonywanej na podstawie Umowy stawką VAT 0 %.

3. Kupujący oświadcza, że jest podatnikiem podatku od wartości dodanej, zidentyfikowanym na potrzeby transakcji wewnątrzwspólnotowych na terytorium państwa członkowskiego innym niż terytorium Polski oraz posiada właściwy i ważny numer identyfikacyjny dla transakcji wewnątrzwspólnotowych: VAT UE ..... (dotyczy transakcji wewnątrzwspólnotowych).

§ 2

1. Mając na uwadze konieczność zabezpieczenia przez Sprzedawcę finansowych interesów Skarbu Państwa, w przypadku sprzedaży, która zgodnie z oświadczeniem Kupującego ma zostać opodatkowana stawką VAT 0% - warunkiem wydania drewna będzie:
   1)
      a) w przypadku transakcji wewnątrzwspólnotowych, o których mowa w § 1 ust. 1 lit a, b, c - zapłata albo zabezpieczenie przez Kupującego pełnej należności z tytułu wartości netto sprzedaży;
      b) w przypadku eksportu pośredniego towarów - zapłata przez Kupującego pełnej należności z tytułu wartości netto sprzedaży;

   oraz

   2) pełne zabezpieczenie roszczenia Sprzedawcy o ewentualną zapłatę równowartości podatku VAT według obowiązującej stawki podstawowej 23% na wypadek, gdyby warunki uprawniające do zastosowania stawki VAT 0 %, nie zostały spełnione i powstałaby konieczność opodatkowania sprzedaży podstawową stawką VAT 23%.

2. Zabezpieczenie może zostać dokonane poprzez złożenie Sprzedawcy oryginału dokumentu bezwarunkowej gwarancji bankowej albo ubezpieczeniowej płatnej na pierwsze żądanie należycie wystawionej na rzecz Sprzedawcy (jako jej beneficjenta) przez bank albo zakład ubezpieczeń uprawniony do prowadzenia działalności na terytorium Rzeczypospolitej Polskiej z terminem ważności wynoszącym co najmniej 4 miesiące licząc od dnia ostatniego odbioru drewna. Prawem właściwym dla gwarancji bankowej albo ubezpieczeniowej musi być prawo polskie, a polskie sądy muszą być właściwe do rozpoznawania sporów z wystawionej gwarancji. Do zapłaty sumy z gwarancji wystarczające musi być złożenie do gwaranta pisemnego żądania zapłaty z gwarancji przez Nadleśniczego w terminie ważności gwarancji. Zabezpieczenie może być zwrócone przed terminem ważności w przypadku dostarczenia przez Kupującego dokumentów potwierdzających prawo do zastosowania przez Sprzedawcę stawki podatku VAT 0%

§ 3

1. Mając na uwadze obowiązek złożenia przez Kupującego oświadczenia wskazanego w § 1, Kupujący zobowiązany jest dostarczyć dokumenty potwierdzające uprawnienie do zastosowania stawki podatku VAT 0%.
2. Dokumenty wskazane w ust. 1 Kupujący jest zobowiązany dostarczyć Sprzedawcy w następujących terminach:
   1) w przypadku wewnątrzwspólnotowej dostawy towarów wskazanej w § 1 ust. 1 litera a, b, c – nie później niż do końca kolejnego miesiąca następującego po miesiącu, w którym Sprzedawca wystawił fakturę;
   2) w przypadku eksportu pośredniego towarów – nie później niż do końca miesiąca następującego po miesiącu, w którym Sprzedawca wydał całość albo część drewna objętego umową, co zostało udokumentowane fakturą;
   3) w przypadku otrzymania zaliczki dotyczącej eksportu pośredniego – przy spełnieniu dwóch warunków: dokonanie wywozu drewna i dostarczenie stosownych dokumentów w terminie 2 miesięcy, licząc od końca miesiąca, w którym Sprzedawca otrzymał tę zaliczkę; Jeżeli wywóz towarów nastąpił w terminie 2 miesięcy od daty otrzymania zaliczki, lecz w tym terminie nie otrzymano dokumentów potwierdzenia wywozu, to Kupujący winien przedłożyć dokumenty najpóźniej do końca miesiąca następującego po miesiącu wywozu towaru.
3. W przypadku, gdy Kupujący nie dostarczy wymaganych dokumentów uzasadniających zasadność zastosowania stawki VAT 0% lub gdy dostarczone dokumenty będą niekompletne i nie zostaną uzupełnione w terminie wskazanym w ust. 2, Sprzedawca będzie uprawniony do dokonania odpowiedniej korekty wystawionej faktury VAT oraz do zaspokojenia swoich roszczeń z zabezpieczenia złożonego przez Kupującego zgodnie z § 2 powyżej.

§ 4

W przypadku, gdy po wygaśnięciu gwarancji bankowej / ubezpieczeniowej, w wyniku przeprowadzonego postępowania podatkowego organ podatkowy pierwszej instancji wyda dla Sprzedawcy decyzję określającą wysokość zobowiązania podatkowego w podatku VAT lub wyda interpretację indywidualną prawa podatkowego dla Sprzedawcy, zgodnie z którą sprzedaż dokonana na podstawie Umowy byłaby opodatkowana stawką podstawową VAT 23% (zamiast stawki VAT 0%). Kupujący będzie zobowiązany do zapłacenia na pierwsze żądanie Sprzedawcy odszkodowania odpowiadającego równowartości kwoty zaległości podatkowej powstałej w omawianego tytułu oraz odsetek od zaległości podatkowych, do których zapłaty zobowiązany będzie Sprzedawca. W przypadku wydania przez organ podatkowy wobec Sprzedawcy decyzji ustalającej dodatkowe zobowiązanie podatkowe, o którym mowa w art. 112b i 112c Ustawy o VAT, w związku ze sprzedażą dokonaną na podstawie Umowy, Kupujący będzie zobowiązany również do zapłacenia na pierwsze żądanie Sprzedawcy odszkodowania w wysokości równowartości tego dodatkowego zobowiązania podatkowego. Powyższe dotyczy także sytuacji, kiedy stawka 0% zostanie zakwestionowana u Sprzedawcy przez organ podatkowy, w wyniku przeprowadzonej kontroli podatkowej na podstawie protokołu / wyniku kontroli.

§ 5

W pozostałym zakresie, postanowienia zawartych umów sprzedaży drewna pozostają bez zmian i wiążą Strony.

ZA KUPUJĄCEGO:	**ZA SPRZEDAWCĘ**
_____	_____
podpis(y)	podpis
_____	_____
data	data

Załącznik nr 5 do Regulaminu „Łódzkiej Submisji Drewna Cennego w Nadleśnictwie Brzeziny - Jesień 2026"

Oświadczenie nabywcy towaru w innym kraju UE niż kraj sprzedawcy towaru, wydane w trybie art. 1 pkt 1 ROZPORZĄDZENIA WYKONAWCZEGO RADY (UE) 2018/1912 z dnia 4 grudnia 2018 r. zmieniającego rozporządzenie wykonawcze (UE) nr 282/2011 w odniesieniu do niektórych zwolnień związanych z transakcjami wewnątrzwspólnotowymi[1]

Działając w imieniu firmy ..... z siedzibą w..... kraj ....., oświadczam, iż towary objęte dostawą, udokumentowane fakturą nr ....., z dnia ..... zostały wysłane/przetransportowane[2] przez nabywcę/osobę trzecią działającą na rzecz nabywcy[2], do państwa członkowskiego przeznaczenia towarów. Zgodnie z wymogami wskazanego na wstępie rozporządzenia oświadczamy, że:

1. Nazwa/imię i nazwisko[1] oraz adres nabywcy:
   .....
2. Ilość i rodzaj towarów objętych dostawą, której dotyczy oświadczenie:
   .....
3. Data i miejsce (kraj i miejscowość) przybycia towarów do miejsca przeznaczenia:
   .....
4. W przypadku dostawy środków transportu numer identyfikacyjny środków transportu:
   .....
5. Identyfikacja osoby przyjmującej towary na rzecz nabywcy (jego imię i nazwisko):
   .....

Podpis wystawcy oświadczenia

.....

[1] - powyższe oświadczenie jest konieczne, jeśli transport towarów jest organizowany lub wykonywany przez nabywcę towarów albo przez osobę trzecią na jego rzecz

[2] - niepotrzebne skreślić

Załącznik nr 6
do Regulaminu
„Łódzkiej Submisji Drewna
Cennego w Nadleśnictwie
Brzeziny - Jesień 2026”

Potwierdzenie dostaw – dotyczy wewnątrzwspólnotowej dostawy towarów

Firma:

.....

Składnica Holzlagerplatz	Nadleśnictwo Oberförsterei	Numer faktury	Data faktury	Ilość (m^3)	Nr rej. pojazdu	Przyjęto dnia
						<data przyjęcia/podpis/pieczęć>
						<data przyjęcia/podpis/pieczęć>

Załącznik nr 7
do Regulaminu
„Łódzkiej Submisji Drewna
Cennego w Nadleśnictwie
Brzeziny - Jesień 2026”

Zestawienie cen minimalnych na Submisję Drewna Cennego
„Łódzka Submisja Drewna Cennego w Nadleśnictwie Brzeziny – Jesień 2026”

L.p.	Kod	Nadleśnictwo	DB
			WA1 3
1	n0602	Brzeziny	1836,00
2	n0605	Kutno	1836,00
3	n0606	Kolumna	1836,00
4	n0610	Poddębice	1836,00
5	n0611	Piotrków	1836,00
6	n0617	Smardzewice	1836,00
7	n0620	Wieluń	1836,00
8	n0621	Złoczew	1836,00

KARTA OFERTOWA

Załącznik nr 8 do Regulaminu Łódzkiej Submisji Drewna Cennego w Nadleśnictwie Brzeziny – Jesień 2026

Część:

A

Załącznik nr 8
do Regulaminu Łódzkiej Submisji Drewna Cennego
w Nadleśnictwie Brzeziny – Jesień 2026

Karta nr 1

…..
Pełna nazwa firmy - *Vollständiger Firmenname*

Karta ofertowa - *Formblatt zur Gebotsabgabe*

Przetarg-*Versteigerung*	Składnica Drewna – *Holzlagerplatz*
Łódzka Submisja Drewna Cennego w Nadleśnictwie Brzeziny – Jesień 2026	**Wykno**

Oświadczam, że warunki niniejszej submisji drewna cennego są mi znane.
Przyjmując te warunki składam poniższą ofertę:

Hiermit erkläre ich, daß ich die Bedingungen von dieser Wertholzsubmission as verbindlich anerkenne.
Gleichzeitig lege ich das folgende Gebot vor:

Los *Nummer*	Gatunek *Baumart*	Jakość *Qualitat*	Długość *- länge* m	Średnica *- MD* cm bk-*cm oR*	Ilość *- Menge* m^3bk-*FM oR*	Nadleśnictwo *Oberförsterei*	Cena minimalna - *Mindestpreis* Zł/m^3 *ZŁ/FM*	Oferta-*Gebot* Zł/m^3 *ZŁ/FM*	Oferta słowna - *Gebot in Worten* Zł/m^3 - *ZŁ/FM*
1	Db - Eiche	WA1	4,50	58	1,19	Wieluń	1 836,00		
2	Db - Eiche	WA1	3,80	66	1,30	Wieluń	1 836,00		
3	Db - Eiche	WA1	3,80	62	1,15	Wieluń	1 836,00		
4	Db - Eiche	WA1	4,10	58	1,08	Wieluń	1 836,00		
5	Db - Eiche	WA1	4,90	63	1,53	Wieluń	1 836,00		
6	Db - Eiche	WA1	5,10	59	1,39	Wieluń	1 836,00		
7	Db - Eiche	WA1	4,20	57	1,07	Wieluń	1 836,00		
8	Db - Eiche	WA1	3,80	55	0,90	Wieluń	1 836,00		
9	Db - Eiche	WA1	5,40	66	1,85	Wieluń	1 836,00		
10	Db - Eiche	WA1	5,00	47	0,87	Wieluń	1 836,00		
11	Db - Eiche	WA1	7,40	49	1,40	Wieluń	1 836,00		
12	Db - Eiche	WA1	4,70	52	1,00	Wieluń	1 836,00		

miejscowość, data (Ort, Datum) ....., ...

Oferent (Anbieter).....

podpis / pieczęć (Unterschrift, Stempel)

Załącznik nr 8
do Regulaminu Łódzkiej Submisji Drewna Cennego
w Nadleśnictwie Brzeziny – Jesień 2026

Karta nr 2

…..
Pełna nazwa firmy - *Vollständiger Firmenname*

Karta ofertowa - *Formblatt zur Gebotsabgabe*

Przetarg-*Versteigerung*	Składnica Drewna – *Holzlagerplatz*
Łódzka Submisja Drewna Cennego w Nadleśnictwie Brzeziny – Jesień 2026	**Wykno**

Oświadczam, że warunki niniejszej submisji drewna cennego są mi znane.
Przyjmując te warunki składam poniższą ofertę:

Hiermit erkläre ich, daß ich die Bedingungen von dieser Wertholzsubmission as verbindlich anerkenne.
Gleichzeitig lege ich das folgende Gebot vor:

Los *Nummer*	Gatunek *Baumart*	Jakość *Qualitat*	Długość *- länge* m	Średnica *- MD* cm bk-*cm oR*	Ilość *- Menge* m^3bk-*FM oR*	Nadleśnictwo *Oberförsterei*	Cena minimalna - *Mindestpreis* Zł/m^3 *ZŁ/FM*	Oferta-*Gebot* Zł/m^3 *ZŁ/FM*	Oferta słowna - *Gebot in Worten* Zł/m^3 - *ZŁ/FM*
13	Db - Eiche	WA1	5,40	62	1,63	Wieluń	1 836,00		
14	Db - Eiche	WA1	3,90	47	0,68	Wieluń	1 836,00		
15	Db - Eiche	WA1	3,50	50	0,69	Wieluń	1 836,00		
16	Db - Eiche	WA1	3,90	60	1,10	Wieluń	1 836,00		
17	Db - Eiche	WA1	5,00	47	0,87	Wieluń	1 836,00		
18	Db - Eiche	WA1	6,60	65	2,19	Wieluń	1 836,00		
19	Db - Eiche	WA1	5,60	48	1,01	Wieluń	1 836,00		
20	Db - Eiche	WA1	4,90	48	0,89	Wieluń	1 836,00		
21	Db - Eiche	WA1	4,40	60	1,24	Złoczew	1 836,00		
22	Db - Eiche	WA1	4,00	51	0,82	Złoczew	1 836,00		
23	Db - Eiche	WA1	6,20	52	1,32	Złoczew	1 836,00		
24	Db - Eiche	WA1	5,40	54	1,24	Złoczew	1 836,00		

miejscowość, data (Ort, Datum) ....., ...

Oferent (Anbieter).....

podpis / pieczęć (Unterschrift, Stempel)

Załącznik nr 8
do Regulaminu Łódzkiej Submisji Drewna Cennego
w Nadleśnictwie Brzeziny – Jesień 2026

Karta nr 3

…..
Pełna nazwa firmy - *Vollständiger Firmenname*

Karta ofertowa - *Formblatt zur Gebotsabgabe*

Przetarg-*Versteigerung*	Składnica Drewna – *Holzlagerplatz*
Łódzka Submisja Drewna Cennego w Nadleśnictwie Brzeziny – Jesień 2026	**Wykno**

Oświadczam, że warunki niniejszej submisji drewna cennego są mi znane.
Przyjmując te warunki składam poniższą ofertę:

Hiermit erkläre ich, daß ich die Bedingungen von dieser Wertholzsubmission as verbindlich anerkenne.
Gleichzeitig lege ich das folgende Gebot vor:

Los *Nummer*	Gatunek *Baumart*	Jakość *Qualitat*	Długość *- länge* m	Średnica *- MD* cm bk-*cm oR*	Ilość *- Menge* m^3bk-*FM oR*	Nadleśnictwo *Oberförsterei*	Cena minimalna - *Mindestpreis* Zł/m^3 *ZŁ/FM*	Oferta-*Gebot* Zł/m^3 *ZŁ/FM*	Oferta słowna - *Gebot in Worten* Zł/m^3 - *ZŁ/FM*
25	Db - Eiche	WA1	8,50	65	2,82	Wieluń	1 836,00		
26	Db - Eiche	WA1	5,20	54	1,19	Wieluń	1 836,00		
27	Db - Eiche	WA1	5,50	64	1,77	Wieluń	1 836,00		
28	Db - Eiche	WA1	4,50	51	0,92	Wieluń	1 836,00		
29	Db - Eiche	WA1	4,30	60	1,22	Wieluń	1 836,00		
30	Db - Eiche	WA1	5,20	54	1,19	Wieluń	1 836,00		
31	Db - Eiche	WA1	3,90	60	1,10	Wieluń	1 836,00		
32	Db - Eiche	WA1	3,70	62	1,12	Wieluń	1 836,00		
33	Db - Eiche	WA1	4,00	60	1,13	Wieluń	1 836,00		
34	Db - Eiche	WA1	4,40	63	1,37	Wieluń	1 836,00		
35	Db - Eiche	WA1	6,60	58	1,74	Wieluń	1 836,00		
36	Db - Eiche	WA1	6,00	63	1,87	Wieluń	1 836,00		

miejscowość, data (Ort, Datum) ....., ...

Oferent (Anbieter).....

podpis / pieczęć (Unterschrift, Stempel)

Załącznik nr 8
do Regulaminu Łódzkiej Submisji Drewna Cennego
w Nadleśnictwie Brzeziny – Jesień 2026

….....
Pełna nazwa firmy - *Vollständiger Firmenname*

Karta nr 4

Karta ofertowa - *Formblatt zur Gebotsabgabe*

Przetarg-*Versteigerung*	Składnica Drewna – *Holzlagerplatz*
Łódzka Submisja Drewna Cennego w Nadleśnictwie Brzeziny – Jesień 2026	**Wykno**

Oświadczam, że warunki niniejszej submisji drewna cennego są mi znane.
Przyjmując te warunki składam poniższą ofertę:

Hiermit erkläre ich, daß ich die Bedingungen von dieser Wertholzsubmission as verbindlich anerkenne.
Gleichzeitig lege ich das folgende Gebot vor:

Los *Nummer*	Gatunek *Baumart*	Jakość *Qualitat*	Długość *- länge* m	Średnica *- MD* cm bk-*cm oR*	Ilość *- Menge* m^3bk-*FM oR*	Nadleśnictwo *Oberförsterei*	Cena minimalna - *Mindestpreis* Zł/m^3 *ZŁ/FM*	Oferta-*Gebot* Zł/m^3 *ZŁ/FM*	Oferta słowna - *Gebot in Worten* Zł/m^3 - *ZŁ/FM*
37	Db - Eiche	WA1	3,80	55	0,90	Wieluń	1 836,00		
38	Db - Eiche	WA1	4,00	51	0,82	Wieluń	1 836,00		
39	Db - Eiche	WA1	6,00	51	1,23	Złoczew	1 836,00		
40	Db - Eiche	WA1	7,40	51	1,51	Złoczew	1 836,00		
41	Db - Eiche	WA1	7,70	52	1,64	Złoczew	1 836,00		
42	Db - Eiche	WA1	7,00	60	1,98	Złoczew	1 836,00		
43	Db - Eiche	WA1	6,70	48	1,21	Złoczew	1 836,00		
44	Db - Eiche	WA1	7,70	52	1,64	Złoczew	1 836,00		
45	Db - Eiche	WA1	6,60	54	1,51	Złoczew	1 836,00		
46	Db - Eiche	WA1	6,10	47	1,06	Złoczew	1 836,00		
47	Db - Eiche	WA1	4,50	62	1,36	Złoczew	1 836,00		
48	Db - Eiche	WA1	5,80	49	1,09	Złoczew	1 836,00		

miejscowość, data (Ort, Datum) ....., ...

Oferent (Anbieter).....

podpis / pieczęć (Unterschrift, Stempel)

Załącznik nr 8
do Regulaminu Łódzkiej Submisji Drewna Cennego
w Nadleśnictwie Brzeziny – Jesień 2026

Karta nr 5

…..
Pełna nazwa firmy - *Vollständiger Firmenname*

Karta ofertowa - *Formblatt zur Gebotsabgabe*

Przetarg-*Versteigerung*	Składnica Drewna – *Holzlagerplatz*
Łódzka Submisja Drewna Cennego w Nadleśnictwie Brzeziny – Jesień 2026	**Wykno**

Oświadczam, że warunki niniejszej submisji drewna cennego są mi znane.
Przyjmując te warunki składam poniższą ofertę:

Hiermit erkläre ich, daß ich die Bedingungen von dieser Wertholzsubmission as verbindlich anerkenne.
Gleichzeitig lege ich das folgende Gebot vor:

Los *Nummer*	Gatunek *Baumart*	Jakość *Qualitat*	Długość *- länge* m	Średnica *- MD* cm bk-*cm oR*	Ilość *- Menge* m^3bk-*FM oR*	Nadleśnictwo *Oberförsterei*	Cena minimalna - *Mindestpreis* Zł/m^3 *ZŁ/FM*	Oferta-*Gebot* Zł/m^3 *ZŁ/FM*	Oferta słowna - *Gebot in Worten* Zł/m^3 - *ZŁ/FM*
49	Db - Eiche	WA1	4,70	50	0,92	Złoczew	1 836,00		
50	Db - Eiche	WA1	5,50	65	1,83	Złoczew	1 836,00		
51	Db - Eiche	WA1	4,30	49	0,81	Złoczew	1 836,00		
52	Db - Eiche	WA1	3,40	60	0,96	Złoczew	1 836,00		
53	Db - Eiche	WA1	3,00	61	0,88	Złoczew	1 836,00		
54	Db - Eiche	WA1	5,00	52	1,06	Złoczew	1 836,00		
55	Db - Eiche	WA1	5,40	57	1,38	Złoczew	1 836,00		
56	Db - Eiche	WA1	5,10	66	1,74	Złoczew	1 836,00		
57	Db - Eiche	WA1	6,90	55	1,64	Złoczew	1 836,00		
58	Db - Eiche	WA1	8,00	50	1,57	Złoczew	1 836,00		
59	Db - Eiche	WA1	6,20	65	2,06	Złoczew	1 836,00		
60	Db - Eiche	WA1	7,20	60	2,04	Złoczew	1 836,00		

miejscowość, data (Ort, Datum) ....., ...

Oferent (Anbieter).....

podpis / pieczęć (Unterschrift, Stempel)

Załącznik nr 8
do Regulaminu Łódzkiej Submisji Drewna Cennego
w Nadleśnictwie Brzeziny – Jesień 2026

Karta nr 6

…..
Pełna nazwa firmy - *Vollständiger Firmenname*

Karta ofertowa - *Formblatt zur Gebotsabgabe*

Przetarg-*Versteigerung*	Składnica Drewna – *Holzlagerplatz*
Łódzka Submisja Drewna Cennego w Nadleśnictwie Brzeziny – Jesień 2026	**Wykno**

Oświadczam, że warunki niniejszej submisji drewna cennego są mi znane.
Przyjmując te warunki składam poniższą ofertę:

Hiermit erkläre ich, daß ich die Bedingungen von dieser Wertholzsubmission as verbindlich anerkenne.
Gleichzeitig lege ich das folgende Gebot vor:

Los *Nummer*	Gatunek *Baumart*	Jakość *Qualitat*	Długość *- länge* m	Średnica *- MD* cm bk-*cm oR*	Ilość *- Menge* m^3bk-*FM oR*	Nadleśnictwo *Oberförsterei*	Cena minimalna - *Mindestpreis* Zł/m^3 *ZŁ/FM*	Oferta-*Gebot* Zł/m^3 *ZŁ/FM*	Oferta słowna - *Gebot in Worten* Zł/m^3 - *ZŁ/FM*
61	Db - Eiche	WA1	8,00	53	1,76	Złoczew	1 836,00		
62	Db - Eiche	WA1	8,00	54	1,83	Złoczew	1 836,00		
63	Db - Eiche	WA1	7,50	66	2,57	Złoczew	1 836,00		
64	Db - Eiche	WA1	3,10	66	1,06	Smardzewice	1 836,00		
65	Db - Eiche	WA1	3,40	67	1,20	Smardzewice	1 836,00		
66	Db - Eiche	WA1	4,40	65	1,46	Smardzewice	1 836,00		
67	Db - Eiche	WA1	4,50	58	1,19	Smardzewice	1 836,00		
68	Db - Eiche	WA1	5,10	52	1,08	Smardzewice	1 836,00		
69	Db - Eiche	WA1	7,20	41	0,95	Smardzewice	1 836,00		
70	Db - Eiche	WA1	7,90	58	2,09	Smardzewice	1 836,00		
71	Db - Eiche	WA1	2,70	54	0,62	Smardzewice	1 836,00		
72	Db - Eiche	WA1	4,30	47	0,75	Smardzewice	1 836,00		

miejscowość, data (Ort, Datum) ....., ...

Oferent (Anbieter).....

podpis / pieczęć (Unterschrift, Stempel)

Załącznik nr 8
do Regulaminu Łódzkiej Submisji Drewna Cennego
w Nadleśnictwie Brzeziny – Jesień 2026

Karta nr 7

…..
Pełna nazwa firmy - *Vollständiger Firmenname*

Karta ofertowa - *Formblatt zur Gebotsabgabe*

Przetarg-*Versteigerung*	Składnica Drewna – *Holzlagerplatz*
Łódzka Submisja Drewna Cennego w Nadleśnictwie Brzeziny – Jesień 2026	**Wykno**

Oświadczam, że warunki niniejszej submisji drewna cennego są mi znane.
Przyjmując te warunki składam poniższą ofertę:

Hiermit erkläre ich, daß ich die Bedingungen von dieser Wertholzsubmission as verbindlich anerkenne.
Gleichzeitig lege ich das folgende Gebot vor:

Los *Nummer*	Gatunek *Baumart*	Jakość *Qualitat*	Długość *- länge* m	Średnica *- MD* cm bk-*cm oR*	Ilość *- Menge* m^3bk-*FM oR*	Nadleśnictwo *Oberförsterei*	Cena minimalna - *Mindestpreis* Zł/m^3 *ZŁ/FM*	Oferta-*Gebot* Zł/m^3 *ZŁ/FM*	Oferta słowna - *Gebot in Worten* Zł/m^3 - *ZŁ/FM*
73	Db - Eiche	WA1	4,80	56	1,18	Smardzewice	1 836,00		
74	Db - Eiche	WA1	5,20	57	1,33	Smardzewice	1 836,00		
75	Db - Eiche	WA1	5,40	56	1,33	Smardzewice	1 836,00		
76	Db - Eiche	WA1	7,90	47	1,37	Smardzewice	1 836,00		
77	Db - Eiche	WA1	3,50	66	1,20	Smardzewice	1 836,00		
78	Db - Eiche	WA1	3,10	64	1,00	Piotrków	1 836,00		
79	Db - Eiche	WA1	2,70	73	1,13	Piotrków	1 836,00		
80	Db - Eiche	WA1	3,00	84	1,66	Piotrków	1 836,00		
81	Db - Eiche	WA1	3,00	84	1,66	Piotrków	1 836,00		
82	Db - Eiche	WA1	2,70	61	0,79	Piotrków	1 836,00		
83	Db - Eiche	WA1	3,90	58	1,03	Piotrków	1 836,00		
84	Db - Eiche	WA1	3,20	68	1,16	Piotrków	1 836,00		

miejscowość, data (Ort, Datum) ....., ...

Oferent (Anbieter).....

podpis / pieczęć (Unterschrift, Stempel)

Załącznik nr 8
do Regulaminu Łódzkiej Submisji Drewna Cennego
w Nadleśnictwie Brzeziny – Jesień 2026

Karta nr 8

…..
Pełna nazwa firmy - *Vollständiger Firmenname*

Karta ofertowa - *Formblatt zur Gebotsabgabe*

Przetarg-*Versteigerung*	Składnica Drewna – *Holzlagerplatz*
Łódzka Submisja Drewna Cennego w Nadleśnictwie Brzeziny – Jesień 2026	**Wykno**

Oświadczam, że warunki niniejszej submisji drewna cennego są mi znane.
Przyjmując te warunki składam poniższą ofertę:

Hiermit erkläre ich, daß ich die Bedingungen von dieser Wertholzsubmission as verbindlich anerkenne.
Gleichzeitig lege ich das folgende Gebot vor:

Los *Nummer*	Gatunek *Baumart*	Jakość *Qualitat*	Długość *- länge* m	Średnica *- MD* cm bk-*cm oR*	Ilość *- Menge* m^3bk-*FM oR*	Nadleśnictwo *Oberförsterei*	Cena minimalna - *Mindestpreis* Zł/m^3 *ZŁ/FM*	Oferta-*Gebot* Zł/m^3 *ZŁ/FM*	Oferta słowna - *Gebot in Worten* Zł/m^3 - *ZŁ/FM*
85	Db - Eiche	WA1	3,50	52	0,74	Piotrków	1 836,00		
86	Db - Eiche	WA1	3,30	46	0,55	Piotrków	1 836,00		
87	Db - Eiche	WA1	3,20	51	0,65	Piotrków	1 836,00		
88	Db - Eiche	WA1	3,00	57	0,77	Piotrków	1 836,00		
89	Db - Eiche	WA1	4,30	62	1,30	Piotrków	1 836,00		
90	Db - Eiche	WA1	4,70	46	0,78	Piotrków	1 836,00		
91	Db - Eiche	WA1	6,70	57	1,71	Piotrków	1 836,00		
92	Db - Eiche	WA1	5,90	55	1,40	Piotrków	1 836,00		
93	Db - Eiche	WA1	5,20	49	0,98	Piotrków	1 836,00		
94	Db - Eiche	WA1	5,00	57	1,28	Piotrków	1 836,00		
95	Db - Eiche	WA1	4,80	65	1,59	Piotrków	1 836,00		
96	Db - Eiche	WA1	5,10	55	1,21	Piotrków	1 836,00		

miejscowość, data (Ort, Datum) ....., ...

Oferent (Anbieter).....

podpis / pieczęć (Unterschrift, Stempel)

Załącznik nr 8
do Regulaminu Łódzkiej Submisji Drewna Cennego
w Nadleśnictwie Brzeziny – Jesień 2026

Karta nr 9

…..
Pełna nazwa firmy - *Vollständiger Firmenname*

Karta ofertowa - *Formblatt zur Gebotsabgabe*

Przetarg-*Versteigerung*	Składnica Drewna – *Holzlagerplatz*
Łódzka Submisja Drewna Cennego w Nadleśnictwie Brzeziny – Jesień 2026	**Wykno**

Oświadczam, że warunki niniejszej submisji drewna cennego są mi znane.
Przyjmując te warunki składam poniższą ofertę:

Hiermit erkläre ich, daß ich die Bedingungen von dieser Wertholzsubmission as verbindlich anerkenne.
Gleichzeitig lege ich das folgende Gebot vor:

Los *Nummer*	Gatunek *Baumart*	Jakość *Qualitat*	Długość *- länge* m	Średnica *- MD* cm bk-*cm oR*	Ilość *- Menge* m^3bk-*FM oR*	Nadleśnictwo *Oberförsterei*	Cena minimalna - *Mindestpreis* Zł/m^3 *ZŁ/FM*	Oferta-*Gebot* Zł/m^3 *ZŁ/FM*	Oferta słowna - *Gebot in Worten* Zł/m^3 - *ZŁ/FM*
97	Db - Eiche	WA1	5,40	48	0,98	Piotrków	1 836,00		
98	Db - Eiche	WA1	4,70	43	0,68	Piotrków	1 836,00		
99	Db - Eiche	WA1	4,90	53	1,08	Piotrków	1 836,00		
100	Db - Eiche	WA1	5,30	47	0,92	Piotrków	1 836,00		
101	Db - Eiche	WA1	2,50	51	0,51	Piotrków	1 836,00		
102	Db - Eiche	WA1	3,20	52	0,68	Piotrków	1 836,00		
103	Db - Eiche	WA1	3,10	42	0,43	Piotrków	1 836,00		
104	Db - Eiche	WA1	3,10	44	0,47	Piotrków	1 836,00		
105	Db - Eiche	WA1	5,00	62	1,51	Piotrków	1 836,00		
106	Db - Eiche	WA1	6,80	48	1,23	Piotrków	1 836,00		
107	Db - Eiche	WA1	5,90	60	1,67	Piotrków	1 836,00		
108	Db - Eiche	WA1	5,70	48	1,03	Piotrków	1 836,00		

miejscowość, data (Ort, Datum) ....., ...

Oferent (Anbieter).....

podpis / pieczęć (Unterschrift, Stempel)

Załącznik nr 8
do Regulaminu Łódzkiej Submisji Drewna Cennego
w Nadleśnictwie Brzeziny – Jesień 2026

….....
Pełna nazwa firmy - *Vollständiger Firmenname*

Karta nr 10

Karta ofertowa - *Formblatt zur Gebotsabgabe*

Przetarg-*Versteigerung*	Składnica Drewna – *Holzlagerplatz*
Łódzka Submisja Drewna Cennego w Nadleśnictwie Brzeziny – Jesień 2026	**Wykno**

Oświadczam, że warunki niniejszej submisji drewna cennego są mi znane.
Przyjmując te warunki składam poniższą ofertę:

Hiermit erkläre ich, daß ich die Bedingungen von dieser Wertholzsubmission as verbindlich anerkenne.
Gleichzeitig lege ich das folgende Gebot vor:

Los *Nummer*	Gatunek *Baumart*	Jakość *Qualitat*	Długość *- länge* m	Średnica *- MD* cm bk-*cm oR*	Ilość *- Menge* m^3bk-*FM oR*	Nadleśnictwo *Oberförsterei*	Cena minimalna - *Mindestpreis* Zł/m^3 *ZŁ/FM*	Oferta-*Gebot* Zł/m^3 *ZŁ/FM*	Oferta słowna - *Gebot in Worten* Zł/m^3 - *ZŁ/FM*
109	Db - Eiche	WA1	5,00	52	1,06	Piotrków	1 836,00		
110	Db - Eiche	WA1	5,10	56	1,26	Piotrków	1 836,00		
111	Db - Eiche	WA1	3,10	57	0,79	Piotrków	1 836,00		
112	Db - Eiche	WA1	3,20	91	2,08	Piotrków	1 836,00		
113	Db - Eiche	WA1	2,90	73	1,21	Piotrków	1 836,00		
114	Db - Eiche	WA1	5,40	74	2,32	Piotrków	1 836,00		
115	Db - Eiche	WA1	6,30	48	1,14	Piotrków	1 836,00		
116	Db - Eiche	WA1	3,00	75	1,33	Piotrków	1 836,00		
117	Db - Eiche	WA1	2,80	55	0,67	Piotrków	1 836,00		
118	Db - Eiche	WA1	5,40	57	1,38	Piotrków	1 836,00		
119	Db - Eiche	WA1	5,50	50	1,08	Piotrków	1 836,00		
120	Db - Eiche	WA1	4,60	76	2,09	Piotrków	1 836,00		

miejscowość, data (Ort, Datum) ....., ...

Oferent (Anbieter).....

podpis / pieczęć (Unterschrift, Stempel)

Załącznik nr 8
do Regulaminu Łódzkiej Submisji Drewna Cennego
w Nadleśnictwie Brzeziny – Jesień 2026

Karta nr 11

…..
Pełna nazwa firmy - *Vollständiger Firmenname*

Karta ofertowa - *Formblatt zur Gebotsabgabe*

Przetarg-*Versteigerung*	Składnica Drewna – *Holzlagerplatz*
Łódzka Submisja Drewna Cennego w Nadleśnictwie Brzeziny – Jesień 2026	**Wykno**

Oświadczam, że warunki niniejszej submisji drewna cennego są mi znane.
Przyjmując te warunki składam poniższą ofertę:

Hiermit erkläre ich, daß ich die Bedingungen von dieser Wertholzsubmission as verbindlich anerkenne.
Gleichzeitig lege ich das folgende Gebot vor:

Los *Nummer*	Gatunek *Baumart*	Jakość *Qualitat*	Długość *- länge* m	Średnica *- MD* cm bk-*cm oR*	Ilość *- Menge* m^3bk-*FM oR*	Nadleśnictwo *Oberförsterei*	Cena minimalna - *Mindestpreis* Zł/m^3 *ZŁ/FM*	Oferta-*Gebot* Zł/m^3 *ZŁ/FM*	Oferta słowna - *Gebot in Worten* Zł/m^3 - *ZŁ/FM*
121	Db - Eiche	WA1	3,10	69	1,16	Piotrków	1 836,00		
122	Db - Eiche	WA1	2,50	52	0,53	Piotrków	1 836,00		
123	Db - Eiche	WA1	3,00	53	0,66	Piotrków	1 836,00		
124	Db - Eiche	WA1	3,10	62	0,94	Piotrków	1 836,00		
125	Db - Eiche	WA1	2,90	64	0,93	Piotrków	1 836,00		
126	Db - Eiche	WA1	2,70	59	0,74	Piotrków	1 836,00		
127	Db - Eiche	WA1	2,70	60	0,76	Piotrków	1 836,00		
128	Db - Eiche	WA1	3,50	51	0,71	Piotrków	1 836,00		
129	Db - Eiche	WA1	6,80	59	1,86	Piotrków	1 836,00		
130	Db - Eiche	WA1	6,20	53	1,37	Piotrków	1 836,00		
131	Db - Eiche	WA1	4,60	52	0,98	Piotrków	1 836,00		
132	Db - Eiche	WA1	5,60	69	2,09	Piotrków	1 836,00		

miejscowość, data (Ort, Datum) ....., ...

Oferent (Anbieter).....

podpis / pieczęć (Unterschrift, Stempel)

Załącznik nr 8
do Regulaminu Łódzkiej Submisji Drewna Cennego
w Nadleśnictwie Brzeziny – Jesień 2026

Karta nr 12

…..
Pełna nazwa firmy - *Vollständiger Firmenname*

Karta ofertowa - *Formblatt zur Gebotsabgabe*

Przetarg-*Versteigerung*	Składnica Drewna – *Holzlagerplatz*
Łódzka Submisja Drewna Cennego w Nadleśnictwie Brzeziny – Jesień 2026	**Wykno**

Oświadczam, że warunki niniejszej submisji drewna cennego są mi znane.
Przyjmując te warunki składam poniższą ofertę:

Hiermit erkläre ich, daß ich die Bedingungen von dieser Wertholzsubmission as verbindlich anerkenne.
Gleichzeitig lege ich das folgende Gebot vor:

Los *Nummer*	Gatunek *Baumart*	Jakość *Qualitat*	Długość *- länge* m	Średnica *- MD* cm bk-*cm oR*	Ilość *- Menge* m^3bk-*FM oR*	Nadleśnictwo *Oberförsterei*	Cena minimalna - *Mindestpreis* Zł/m^3 *ZŁ/FM*	Oferta-*Gebot* Zł/m^3 *ZŁ/FM*	Oferta słowna - *Gebot in Worten* Zł/m^3 - *ZŁ/FM*
133	Db - Eiche	WA1	3,90	55	0,93	Piotrków	1 836,00		
134	Db - Eiche	WA1	3,00	57	0,77	Piotrków	1 836,00		
135	Db - Eiche	WA1	3,20	47	0,56	Piotrków	1 836,00		
136	Db - Eiche	WA1	2,90	79	1,42	Piotrków	1 836,00		
137	Db - Eiche	WA1	3,60	60	1,02	Piotrków	1 836,00		
138	Db - Eiche	WA1	4,40	58	1,16	Piotrków	1 836,00		
139	Db - Eiche	WA1	4,30	62	1,30	Piotrków	1 836,00		
140	Db - Eiche	WA1	3,70	60	1,05	Piotrków	1 836,00		
141	Db - Eiche	WA1	3,00	63	0,94	Piotrków	1 836,00		
142	Db - Eiche	WA1	2,70	65	0,90	Piotrków	1 836,00		
143	Db - Eiche	WA1	3,00	58	0,79	Piotrków	1 836,00		
144	Db - Eiche	WA1	2,90	61	0,85	Piotrków	1 836,00		

miejscowość, data (Ort, Datum) ....., ...

Oferent (Anbieter).....

podpis / pieczęć (Unterschrift, Stempel)

Załącznik nr 8
do Regulaminu Łódzkiej Submisji Drewna Cennego
w Nadleśnictwie Brzeziny – Jesień 2026

….....
Pełna nazwa firmy - *Vollständiger Firmenname*

Karta nr 13

Karta ofertowa - *Formblatt zur Gebotsabgabe*

Przetarg-*Versteigerung*	Składnica Drewna – *Holzlagerplatz*
Łódzka Submisja Drewna Cennego w Nadleśnictwie Brzeziny – Jesień 2026	**Wykno**

Oświadczam, że warunki niniejszej submisji drewna cennego są mi znane.
Przyjmując te warunki składam poniższą ofertę:

Hiermit erkläre ich, daß ich die Bedingungen von dieser Wertholzsubmission as verbindlich anerkenne.
Gleichzeitig lege ich das folgende Gebot vor:

Los *Nummer*	Gatunek *Baumart*	Jakość *Qualitat*	Długość *- länge* m	Średnica *- MD* cm bk-*cm oR*	Ilość *- Menge* m^3bk-*FM oR*	Nadleśnictwo *Oberförsterei*	Cena minimalna - *Mindestpreis* Zł/m^3 *ZŁ/FM*	Oferta-*Gebot* Zł/m^3 *ZŁ/FM*	Oferta słowna - *Gebot in Worten* Zł/m^3 - *ZŁ/FM*
145	Db - Eiche	WA1	2,80	63	0,87	Piotrków	1 836,00		
146	Db - Eiche	WA1	2,80	66	0,96	Piotrków	1 836,00		
147	Db - Eiche	WA1	2,90	59	0,79	Piotrków	1 836,00		
148	Db - Eiche	WA1	4,40	44	0,67	Kolumna	1 836,00		
149	Db - Eiche	WA1	5,90	57	1,51	Kolumna	1 836,00		
150	Db - Eiche	WA1	4,60	46	0,76	Kolumna	1 836,00		
151	Db - Eiche	WA1	3,60	61	1,05	Poddębice	1 836,00		
152	Db - Eiche	WA1	3,20	50	0,63	Poddębice	1 836,00		
153	Db - Eiche	WA1	2,60	51	0,53	Poddębice	1 836,00		
154	Db - Eiche	WA1	2,90	58	0,77	Poddębice	1 836,00		
155	Db - Eiche	WA1	3,60	58	0,95	Poddębice	1 836,00		
156	Db - Eiche	WA1	4,50	69	1,68	Poddębice	1 836,00		

miejscowość, data (Ort, Datum) ....., ...

Oferent (Anbieter).....

podpis / pieczęć (Unterschrift, Stempel)

Załącznik nr 8
do Regulaminu Łódzkiej Submisji Drewna Cennego
w Nadleśnictwie Brzeziny – Jesień 2026

….....
Pełna nazwa firmy - *Vollständiger Firmenname*

Karta nr 14

Karta ofertowa - *Formblatt zur Gebotsabgabe*

Przetarg-*Versteigerung*	Składnica Drewna – *Holzlagerplatz*
Łódzka Submisja Drewna Cennego w Nadleśnictwie Brzeziny – Jesień 2026	**Wykno**

Oświadczam, że warunki niniejszej submisji drewna cennego są mi znane.
Przyjmując te warunki składam poniższą ofertę:

Hiermit erkläre ich, daß ich die Bedingungen von dieser Wertholzsubmission as verbindlich anerkenne.
Gleichzeitig lege ich das folgende Gebot vor:

Los *Nummer*	Gatunek *Baumart*	Jakość *Qualitat*	Długość *- länge* m	Średnica *- MD* cm bk-*cm oR*	Ilość *- Menge* m^3bk-*FM oR*	Nadleśnictwo *Oberförsterei*	Cena minimalna - *Mindestpreis* Zł/m^3 *ZŁ/FM*	Oferta-*Gebot* Zł/m^3 *ZŁ/FM*	Oferta słowna - *Gebot in Worten* Zł/m^3 - *ZŁ/FM*
157	Db - Eiche	WA1	3,20	64	1,03	Poddębice	1 836,00		
158	Db - Eiche	WA1	2,90	53	0,64	Poddębice	1 836,00		
159	Db - Eiche	WA1	3,60	65	1,19	Poddębice	1 836,00		
160	Db - Eiche	WA1	3,60	60	1,02	Poddębice	1 836,00		
161	Db - Eiche	WA1	3,20	52	0,68	Poddębice	1 836,00		
162	Db - Eiche	WA1	2,60	58	0,69	Poddębice	1 836,00		
163	Db - Eiche	WA1	3,20	47	0,56	Poddębice	1 836,00		
164	Db - Eiche	WA1	2,90	56	0,71	Poddębice	1 836,00		
165	Db - Eiche	WA1	2,60	57	0,66	Poddębice	1 836,00		
166	Db - Eiche	WA1	2,90	58	0,77	Poddębice	1 836,00		
167	Db - Eiche	WA1	2,60	63	0,81	Poddębice	1 836,00		
168	Db - Eiche	WA1	3,20	60	0,90	Poddębice	1 836,00		

miejscowość, data (Ort, Datum) ....., ...

Oferent (Anbieter).....

podpis / pieczęć (Unterschrift, Stempel)

Załącznik nr 8
do Regulaminu Łódzkiej Submisji Drewna Cennego
w Nadleśnictwie Brzeziny – Jesień 2026

….....
Pełna nazwa firmy - *Vollständiger Firmenname*

Karta nr 15

Karta ofertowa - *Formblatt zur Gebotsabgabe*

Przetarg-*Versteigerung*	Składnica Drewna – *Holzlagerplatz*
Łódzka Submisja Drewna Cennego w Nadleśnictwie Brzeziny – Jesień 2026	**Wykno**

Oświadczam, że warunki niniejszej submisji drewna cennego są mi znane.
Przyjmując te warunki składam poniższą ofertę:

Hiermit erkläre ich, daß ich die Bedingungen von dieser Wertholzsubmission as verbindlich anerkenne.
Gleichzeitig lege ich das folgende Gebot vor:

Los *Nummer*	Gatunek *Baumart*	Jakość *Qualitat*	Długość *- länge* m	Średnica *- MD* cm bk-*cm oR*	Ilość *- Menge* m^3bk-*FM oR*	Nadleśnictwo *Oberförsterei*	Cena minimalna - *Mindestpreis* Zł/m^3 *ZŁ/FM*	Oferta-*Gebot* Zł/m^3 *ZŁ/FM*	Oferta słowna - *Gebot in Worten* Zł/m^3 - *ZŁ/FM*
169	Db - Eiche	WA1	2,90	68	1,05	Poddębice	1 836,00		
170	Db - Eiche	WA1	2,90	55	0,69	Poddębice	1 836,00		
171	Db - Eiche	WA1	3,60	61	1,05	Poddębice	1 836,00		
172	Db - Eiche	WA1	2,60	56	0,64	Poddębice	1 836,00		
173	Db - Eiche	WA1	3,20	52	0,68	Poddębice	1 836,00		
174	Db - Eiche	WA1	2,60	65	0,86	Poddębice	1 836,00		
175	Db - Eiche	WA1	2,60	51	0,53	Poddębice	1 836,00		
176	Db - Eiche	WA1	4,50	53	0,99	Poddębice	1 836,00		
177	Db - Eiche	WA1	2,60	51	0,53	Poddębice	1 836,00		
178	Db - Eiche	WA1	3,20	42	0,44	Poddębice	1 836,00		
179	Db - Eiche	WA1	2,60	48	0,47	Poddębice	1 836,00		
180	Db - Eiche	WA1	2,60	50	0,51	Poddębice	1 836,00		

miejscowość, data (Ort, Datum) ....., ...

Oferent (Anbieter).....

podpis / pieczęć (Unterschrift, Stempel)

Załącznik nr 8
do Regulaminu Łódzkiej Submisji Drewna Cennego
w Nadleśnictwie Brzeziny – Jesień 2026

….....
Pełna nazwa firmy - *Vollständiger Firmenname*

Karta nr 16

Karta ofertowa - *Formblatt zur Gebotsabgabe*

Przetarg-*Versteigerung*	Składnica Drewna – *Holzlagerplatz*
Łódzka Submisja Drewna Cennego w Nadleśnictwie Brzeziny – Jesień 2026	**Wykno**

Oświadczam, że warunki niniejszej submisji drewna cennego są mi znane.
Przyjmując te warunki składam poniższą ofertę:

Hiermit erkläre ich, daß ich die Bedingungen von dieser Wertholzsubmission as verbindlich anerkenne.
Gleichzeitig lege ich das folgende Gebot vor:

Los *Nummer*	Gatunek *Baumart*	Jakość *Qualitat*	Długość *- länge* m	Średnica *- MD* cm bk-*cm oR*	Ilość *- Menge* m^3bk-*FM oR*	Nadleśnictwo *Oberförsterei*	Cena minimalna - *Mindestpreis* Zł/m^3 *ZŁ/FM*	Oferta-*Gebot* Zł/m^3 *ZŁ/FM*	Oferta słowna - *Gebot in Worten* Zł/m^3 - *ZŁ/FM*
181	Db - Eiche	WA1	2,60	63	0,81	Poddębice	1 836,00		
182	Db - Eiche	WA1	2,60	57	0,66	Poddębice	1 836,00		
183	Db - Eiche	WA1	2,60	58	0,69	Poddębice	1 836,00		
184	Db - Eiche	WA1	3,20	57	0,82	Poddębice	1 836,00		
185	Db - Eiche	WA1	2,60	61	0,76	Poddębice	1 836,00		
186	Db - Eiche	WA1	3,60	50	0,71	Poddębice	1 836,00		
187	Db - Eiche	WA1	3,20	63	1,00	Poddębice	1 836,00		
188	Db - Eiche	WA1	3,20	55	0,76	Poddębice	1 836,00		
189	Db - Eiche	WA1	2,60	66	0,89	Poddębice	1 836,00		
190	Db - Eiche	WA1	2,60	50	0,51	Poddębice	1 836,00		
191	Db - Eiche	WA1	2,60	49	0,49	Poddębice	1 836,00		
192	Db - Eiche	WA1	4,50	49	0,85	Poddębice	1 836,00		

miejscowość, data (Ort, Datum) ....., ...

Oferent (Anbieter).....

podpis / pieczęć (Unterschrift, Stempel)

Załącznik nr 8
do Regulaminu Łódzkiej Submisji Drewna Cennego
w Nadleśnictwie Brzeziny – Jesień 2026

….....
Pełna nazwa firmy - *Vollständiger Firmenname*

Karta nr 17

Karta ofertowa - *Formblatt zur Gebotsabgabe*

Przetarg-*Versteigerung*	Składnica Drewna – *Holzlagerplatz*
Łódzka Submisja Drewna Cennego w Nadleśnictwie Brzeziny – Jesień 2026	**Wykno**

Oświadczam, że warunki niniejszej submisji drewna cennego są mi znane.
Przyjmując te warunki składam poniższą ofertę:

Hiermit erkläre ich, daß ich die Bedingungen von dieser Wertholzsubmission as verbindlich anerkenne.
Gleichzeitig lege ich das folgende Gebot vor:

Los *Nummer*	Gatunek *Baumart*	Jakość *Qualitat*	Długość *- länge* m	Średnica *- MD* cm bk-*cm oR*	Ilość *- Menge* m^3bk-*FM oR*	Nadleśnictwo *Oberförsterei*	Cena minimalna - *Mindestpreis* Zł/m^3 *ZŁ/FM*	Oferta-*Gebot* Zł/m^3 *ZŁ/FM*	Oferta słowna - *Gebot in Worten* Zł/m^3 - *ZŁ/FM*
193	Db - Eiche	WA1	3,20	52	0,68	Poddębice	1 836,00		
194	Db - Eiche	WA1	2,60	49	0,49	Poddębice	1 836,00		
195	Db - Eiche	WA1	4,50	50	0,88	Poddębice	1 836,00		
196	Db - Eiche	WA1	3,60	58	0,95	Poddębice	1 836,00		
197	Db - Eiche	WA1	2,60	59	0,71	Poddębice	1 836,00		
198	Db - Eiche	WA1	2,60	51	0,53	Poddębice	1 836,00		
199	Db - Eiche	WA1	3,20	73	1,34	Poddębice	1 836,00		
200	Db - Eiche	WA1	2,90	47	0,50	Poddębice	1 836,00		
201	Db - Eiche	WA1	2,60	52	0,55	Poddębice	1 836,00		
202	Db - Eiche	WA1	2,60	46	0,43	Poddębice	1 836,00		
203	Db - Eiche	WA1	2,90	58	0,77	Poddębice	1 836,00		
204	Db - Eiche	WA1	2,60	66	0,89	Poddębice	1 836,00		

miejscowość, data (Ort, Datum) ....., ...

Oferent (Anbieter).....

podpis / pieczęć (Unterschrift, Stempel)

Załącznik nr 8
do Regulaminu Łódzkiej Submisji Drewna Cennego
w Nadleśnictwie Brzeziny – Jesień 2026

….....
Pełna nazwa firmy - *Vollständiger Firmenname*

Karta nr 18

Karta ofertowa - *Formblatt zur Gebotsabgabe*

Przetarg-*Versteigerung*	Składnica Drewna – *Holzlagerplatz*
Łódzka Submisja Drewna Cennego w Nadleśnictwie Brzeziny – Jesień 2026	**Wykno**

Oświadczam, że warunki niniejszej submisji drewna cennego są mi znane.
Przyjmując te warunki składam poniższą ofertę:

Hiermit erkläre ich, daß ich die Bedingungen von dieser Wertholzsubmission as verbindlich anerkenne.
Gleichzeitig lege ich das folgende Gebot vor:

Los *Nummer*	Gatunek *Baumart*	Jakość *Qualitat*	Długość *- länge* m	Średnica *- MD* cm bk-*cm oR*	Ilość *- Menge* m^3bk-*FM oR*	Nadleśnictwo *Oberförsterei*	Cena minimalna - *Mindestpreis* Zł/m^3 *ZŁ/FM*	Oferta-*Gebot* Zł/m^3 *ZŁ/FM*	Oferta słowna - *Gebot in Worten* Zł/m^3 - *ZŁ/FM*
205	Db - Eiche	WA1	3,20	54	0,73	Poddębice	1 836,00		
206	Db - Eiche	WA1	3,20	52	0,68	Poddębice	1 836,00		
207	Db - Eiche	WA1	2,60	53	0,57	Poddębice	1 836,00		
208	Db - Eiche	WA1	2,90	74	1,25	Poddębice	1 836,00		
209	Db - Eiche	WA1	2,90	46	0,48	Poddębice	1 836,00		
210	Db - Eiche	WA1	4,50	46	0,75	Poddębice	1 836,00		
211	Db - Eiche	WA1	4,50	51	0,92	Poddębice	1 836,00		
212	Db - Eiche	WA1	4,50	51	0,92	Poddębice	1 836,00		
213	Db - Eiche	WA1	4,50	55	1,07	Poddębice	1 836,00		
214	Db - Eiche	WA1	4,50	65	1,49	Poddębice	1 836,00		
215	Db - Eiche	WA1	3,20	62	0,97	Poddębice	1 836,00		
216	Db - Eiche	WA1	4,50	64	1,45	Poddębice	1 836,00		

miejscowość, data (Ort, Datum) ....., ...

Oferent (Anbieter).....

podpis / pieczęć (Unterschrift, Stempel)

Załącznik nr 8
do Regulaminu Łódzkiej Submisji Drewna Cennego
w Nadleśnictwie Brzeziny – Jesień 2026

….....
Pełna nazwa firmy - *Vollständiger Firmenname*

Karta nr 19

Karta ofertowa - *Formblatt zur Gebotsabgabe*

Przetarg-*Versteigerung*	Składnica Drewna – *Holzlagerplatz*
Łódzka Submisja Drewna Cennego w Nadleśnictwie Brzeziny – Jesień 2026	**Wykno**

Oświadczam, że warunki niniejszej submisji drewna cennego są mi znane.
Przyjmując te warunki składam poniższą ofertę:

Hiermit erkläre ich, daß ich die Bedingungen von dieser Wertholzsubmission as verbindlich anerkenne.
Gleichzeitig lege ich das folgende Gebot vor:

Los *Nummer*	Gatunek *Baumart*	Jakość *Qualitat*	Długość *- länge* m	Średnica *- MD* cm bk-*cm oR*	Ilość *- Menge* m^3bk-*FM oR*	Nadleśnictwo *Oberförsterei*	Cena minimalna - *Mindestpreis* Zł/m^3 *ZŁ/FM*	Oferta-*Gebot* Zł/m^3 *ZŁ/FM*	Oferta słowna - *Gebot in Worten* Zł/m^3 - *ZŁ/FM*
217	Db - Eiche	WA1	2,60	59	0,71	Poddębice	1 836,00		
218	Db - Eiche	WA1	2,60	54	0,60	Poddębice	1 836,00		
219	Db - Eiche	WA1	2,60	70	1,00	Poddębice	1 836,00		
220	Db - Eiche	WA1	2,90	63	0,90	Poddębice	1 836,00		
221	Db - Eiche	WA1	2,60	48	0,47	Poddębice	1 836,00		
222	Db - Eiche	WA1	2,90	53	0,64	Poddębice	1 836,00		
223	Db - Eiche	WA1	3,20	72	1,30	Poddębice	1 836,00		
224	Db - Eiche	WA1	3,40	46	0,57	Brzeziny	1 836,00		
225	Db - Eiche	WA1	3,60	55	0,86	Brzeziny	1 836,00		
226	Db - Eiche	WA1	3,10	69	1,16	Brzeziny	1 836,00		
227	Db - Eiche	WA1	3,70	42	0,51	Brzeziny	1 836,00		
228	Db - Eiche	WA1	3,00	67	1,06	Brzeziny	1 836,00		

miejscowość, data (Ort, Datum) ....., ...

Oferent (Anbieter).....

podpis / pieczęć (Unterschrift, Stempel)

Załącznik nr 8
do Regulaminu Łódzkiej Submisji Drewna Cennego
w Nadleśnictwie Brzeziny – Jesień 2026

….....
Pełna nazwa firmy - *Vollständiger Firmenname*

Karta nr 20

Karta ofertowa - *Formblatt zur Gebotsabgabe*

Przetarg-*Versteigerung*	Składnica Drewna – *Holzlagerplatz*
Łódzka Submisja Drewna Cennego w Nadleśnictwie Brzeziny – Jesień 2026	**Wykno**

Oświadczam, że warunki niniejszej submisji drewna cennego są mi znane.
Przyjmując te warunki składam poniższą ofertę:

Hiermit erkläre ich, daß ich die Bedingungen von dieser Wertholzsubmission as verbindlich anerkenne.
Gleichzeitig lege ich das folgende Gebot vor:

Los *Nummer*	Gatunek *Baumart*	Jakość *Qualitat*	Długość *- länge* m	Średnica *- MD* cm bk-*cm oR*	Ilość *- Menge* m^3bk-*FM oR*	Nadleśnictwo *Oberförsterei*	Cena minimalna - *Mindestpreis* Zł/m^3 *ZŁ/FM*	Oferta-*Gebot* Zł/m^3 *ZŁ/FM*	Oferta słowna - *Gebot in Worten* Zł/m^3 - *ZŁ/FM*
229	Db - Eiche	WA1	3,20	54	0,73	Brzeziny	1 836,00		
230	Db - Eiche	WA1	3,60	57	0,92	Brzeziny	1 836,00		
231	Db - Eiche	WA1	3,70	45	0,59	Brzeziny	1 836,00		
232	Db - Eiche	WA1	4,70	49	0,89	Brzeziny	1 836,00		
233	Db - Eiche	WA1	3,70	49	0,70	Brzeziny	1 836,00		
234	Db - Eiche	WA1	4,70	46	0,78	Brzeziny	1 836,00		
235	Db - Eiche	WA1	3,80	45	0,60	Brzeziny	1 836,00		
236	Db - Eiche	WA1	3,00	52	0,64	Brzeziny	1 836,00		
237	Db - Eiche	WA1	4,00	54	0,92	Brzeziny	1 836,00		
238	Db - Eiche	WA1	2,50	47	0,43	Brzeziny	1 836,00		
239	Db - Eiche	WA1	2,80	43	0,41	Brzeziny	1 836,00		
240	Db - Eiche	WA1	3,10	48	0,56	Brzeziny	1 836,00		

miejscowość, data (Ort, Datum) ....., ...

Oferent (Anbieter).....

podpis / pieczęć (Unterschrift, Stempel)

Załącznik nr 8
do Regulaminu Łódzkiej Submisji Drewna Cennego
w Nadleśnictwie Brzeziny – Jesień 2026

Karta nr 21

…..
Pełna nazwa firmy - *Vollständiger Firmenname*

Karta ofertowa - *Formblatt zur Gebotsabgabe*

Przetarg-*Versteigerung*	Składnica Drewna – *Holzlagerplatz*
Łódzka Submisja Drewna Cennego w Nadleśnictwie Brzeziny – Jesień 2026	**Wykno**

Oświadczam, że warunki niniejszej submisji drewna cennego są mi znane.
Przyjmując te warunki składam poniższą ofertę:

Hiermit erkläre ich, daß ich die Bedingungen von dieser Wertholzsubmission as verbindlich anerkenne.
Gleichzeitig lege ich das folgende Gebot vor:

Los *Nummer*	Gatunek *Baumart*	Jakość *Qualitat*	Długość *- länge* m	Średnica *- MD* cm bk-*cm oR*	Ilość *- Menge* m^3bk-*FM oR*	Nadleśnictwo *Oberförsterei*	Cena minimalna - *Mindestpreis* Zł/m^3 *ZŁ/FM*	Oferta-*Gebot* Zł/m^3 *ZŁ/FM*	Oferta słowna - *Gebot in Worten* Zł/m^3 - *ZŁ/FM*
241	Db - Eiche	WA1	3,70	51	0,76	Brzeziny	1 836,00		
242	Db - Eiche	WA1	3,40	52	0,72	Brzeziny	1 836,00		
243	Db - Eiche	WA1	3,60	51	0,74	Brzeziny	1 836,00		
244	Db - Eiche	WA1	5,60	45	0,89	Brzeziny	1 836,00		
245	Db - Eiche	WA1	4,50	64	1,45	Brzeziny	1 836,00		
246	Db - Eiche	WA1	4,20	49	0,79	Brzeziny	1 836,00		
247	Db - Eiche	WA1	3,90	43	0,57	Brzeziny	1 836,00		
248	Db - Eiche	WA1	2,70	47	0,47	Brzeziny	1 836,00		
249	Db - Eiche	WA1	2,90	56	0,71	Brzeziny	1 836,00		
250	Db - Eiche	WA1	3,70	56	0,91	Brzeziny	1 836,00		
251	Db - Eiche	WA1	3,20	43	0,46	Brzeziny	1 836,00		
252	Db - Eiche	WA1	3,70	43	0,54	Brzeziny	1 836,00		

miejscowość, data (Ort, Datum) ....., ...

Oferent (Anbieter).....

podpis / pieczęć (Unterschrift, Stempel)

Załącznik nr 8
do Regulaminu Łódzkiej Submisji Drewna Cennego
w Nadleśnictwie Brzeziny – Jesień 2026

Karta nr 22

…..
Pełna nazwa firmy - *Vollständiger Firmenname*

Karta ofertowa - *Formblatt zur Gebotsabgabe*

Przetarg-*Versteigerung*	Składnica Drewna – *Holzlagerplatz*
Łódzka Submisja Drewna Cennego w Nadleśnictwie Brzeziny – Jesień 2026	**Wykno**

Oświadczam, że warunki niniejszej submisji drewna cennego są mi znane.
Przyjmując te warunki składam poniższą ofertę:

Hiermit erkläre ich, daß ich die Bedingungen von dieser Wertholzsubmission as verbindlich anerkenne.
Gleichzeitig lege ich das folgende Gebot vor:

Los *Nummer*	Gatunek *Baumart*	Jakość *Qualitat*	Długość *- länge* m	Średnica *- MD* cm bk-*cm oR*	Ilość *- Menge* m^3bk-*FM oR*	Nadleśnictwo *Oberförsterei*	Cena minimalna - *Mindestpreis* Zł/m^3 *ZŁ/FM*	Oferta-*Gebot* Zł/m^3 *ZŁ/FM*	Oferta słowna - *Gebot in Worten* Zł/m^3 - *ZŁ/FM*
253	Db - Eiche	WA1	4,70	47	0,82	Brzeziny	1 836,00		
254	Db - Eiche	WA1	3,70	48	0,67	Brzeziny	1 836,00		
255	Db - Eiche	WA1	3,70	43	0,54	Brzeziny	1 836,00		
256	Db - Eiche	WA1	4,60	62	1,39	Wieluń	1 836,00		
257	Db - Eiche	WA1	5,20	57	1,33	Wieluń	1 836,00		
258	Db - Eiche	WA1	4,70	53	1,04	Wieluń	1 836,00		
259	Db - Eiche	WA1	4,50	76	2,04	Wieluń	1 836,00		
260	Db - Eiche	WA1	5,20	57	1,33	Wieluń	1 836,00		
261	Db - Eiche	WA1	4,60	60	1,30	Wieluń	1 836,00		
262	Db - Eiche	WA1	4,50	56	1,11	Wieluń	1 836,00		
263	Db - Eiche	WA1	3,80	47	0,66	Wieluń	1 836,00		
264	Db - Eiche	WA1	3,60	56	0,89	Wieluń	1 836,00		

miejscowość, data (Ort, Datum) ....., ...

Oferent (Anbieter).....

podpis / pieczęć (Unterschrift, Stempel)

Załącznik nr 8
do Regulaminu Łódzkiej Submisji Drewna Cennego
w Nadleśnictwie Brzeziny – Jesień 2026

Karta nr 23

…..
Pełna nazwa firmy - *Vollständiger Firmenname*

Karta ofertowa - *Formblatt zur Gebotsabgabe*

Przetarg-*Versteigerung*	Składnica Drewna – *Holzlagerplatz*
Łódzka Submisja Drewna Cennego w Nadleśnictwie Brzeziny – Jesień 2026	**Wykno**

Oświadczam, że warunki niniejszej submisji drewna cennego są mi znane.
Przyjmując te warunki składam poniższą ofertę:

Hiermit erkläre ich, daß ich die Bedingungen von dieser Wertholzsubmission as verbindlich anerkenne.
Gleichzeitig lege ich das folgende Gebot vor:

Los *Nummer*	Gatunek *Baumart*	Jakość *Qualitat*	Długość *- länge* m	Średnica *- MD* cm bk-*cm oR*	Ilość *- Menge* m^3bk-*FM oR*	Nadleśnictwo *Oberförsterei*	Cena minimalna - *Mindestpreis* Zł/m^3 *ZŁ/FM*	Oferta-*Gebot* Zł/m^3 *ZŁ/FM*	Oferta słowna - *Gebot in Worten* Zł/m^3 - *ZŁ/FM*
265	Db - Eiche	WA1	2,50	65	0,83	Wieluń	1 836,00		
266	Db - Eiche	WA1	6,60	48	1,19	Wieluń	1 836,00		
267	Db - Eiche	WA1	5,80	53	1,28	Wieluń	1 836,00		
268	Db - Eiche	WA1	9,30	73	3,89	Wieluń	1 836,00		
269	Db - Eiche	WA1	7,60	69	2,84	Wieluń	1 836,00		
270	Db - Eiche	WA1	5,40	66	1,85	Wieluń	1 836,00		
271	Db - Eiche	WA1	5,10	64	1,64	Wieluń	1 836,00		
272	Db - Eiche	WA1	4,30	50	0,84	Wieluń	1 836,00		
273	Db - Eiche	WA1	5,40	46	0,90	Wieluń	1 836,00		
274	Db - Eiche	WA1	5,10	70	1,96	Wieluń	1 836,00		
275	Db - Eiche	WA1	5,70	55	1,35	Wieluń	1 836,00		
276	Db - Eiche	WA1	6,50	54	1,49	Wieluń	1 836,00		

miejscowość, data (Ort, Datum) ....., ...

Oferent (Anbieter).....

podpis / pieczęć (Unterschrift, Stempel)

Załącznik nr 8
do Regulaminu Łódzkiej Submisji Drewna Cennego
w Nadleśnictwie Brzeziny – Jesień 2026

….....
Pełna nazwa firmy - *Vollständiger Firmenname*

Karta nr 24

Karta ofertowa - *Formblatt zur Gebotsabgabe*

Przetarg-*Versteigerung*	Składnica Drewna – *Holzlagerplatz*
Łódzka Submisja Drewna Cennego w Nadleśnictwie Brzeziny – Jesień 2026	**Wykno**

Oświadczam, że warunki niniejszej submisji drewna cennego są mi znane.
Przyjmując te warunki składam poniższą ofertę:

Hiermit erkläre ich, daß ich die Bedingungen von dieser Wertholzsubmission as verbindlich anerkenne.
Gleichzeitig lege ich das folgende Gebot vor:

Los *Nummer*	Gatunek *Baumart*	Jakość *Qualitat*	Długość *- länge* m	Średnica *- MD* cm bk-*cm oR*	Ilość *- Menge* m^3bk-*FM oR*	Nadleśnictwo *Oberförsterei*	Cena minimalna - *Mindestpreis* Zł/m^3 *ZŁ/FM*	Oferta-*Gebot* Zł/m^3 *ZŁ/FM*	Oferta słowna - *Gebot in Worten* Zł/m^3 - *ZŁ/FM*
277	Db - Eiche	WA1	5,50	57	1,40	Wieluń	1 836,00		
278	Db - Eiche	WA1	5,00	66	1,71	Wieluń	1 836,00		
279	Db - Eiche	WA1	5,80	77	2,70	Wieluń	1 836,00		
280	Db - Eiche	WA1	7,00	58	1,85	Wieluń	1 836,00		
281	Db - Eiche	WA1	8,00	56	1,97	Wieluń	1 836,00		
282	Db - Eiche	WA1	6,90	63	2,15	Wieluń	1 836,00		
283	Db - Eiche	WA1	4,30	65	1,43	Kolumna	1 836,00		
284	Db - Eiche	WA1	5,80	52	1,23	Kolumna	1 836,00		
285	Db - Eiche	WA1	3,50	64	1,13	Kolumna	1 836,00		
286	Db - Eiche	WA1	3,10	47	0,54	Kolumna	1 836,00		
287	Db - Eiche	WA1	2,60	65	0,86	Kolumna	1 836,00		
288	Db - Eiche	WA1	3,10	57	0,79	Kolumna	1 836,00		

miejscowość, data (Ort, Datum) ....., ...

Oferent (Anbieter).....

podpis / pieczęć (Unterschrift, Stempel)

Załącznik nr 8
do Regulaminu Łódzkiej Submisji Drewna Cennego
w Nadleśnictwie Brzeziny – Jesień 2026

Karta nr 25

…..
Pełna nazwa firmy - *Vollständiger Firmenname*

Karta ofertowa - *Formblatt zur Gebotsabgabe*

Przetarg-*Versteigerung*	Składnica Drewna – *Holzlagerplatz*
Łódzka Submisja Drewna Cennego w Nadleśnictwie Brzeziny – Jesień 2026	**Wykno**

Oświadczam, że warunki niniejszej submisji drewna cennego są mi znane.
Przyjmując te warunki składam poniższą ofertę:

Hiermit erkläre ich, daß ich die Bedingungen von dieser Wertholzsubmission as verbindlich anerkenne.
Gleichzeitig lege ich das folgende Gebot vor:

Los *Nummer*	Gatunek *Baumart*	Jakość *Qualitat*	Długość *- länge* m	Średnica *- MD* cm bk-*cm oR*	Ilość *- Menge* m^3bk-*FM oR*	Nadleśnictwo *Oberförsterei*	Cena minimalna - *Mindestpreis* Zł/m^3 *ZŁ/FM*	Oferta-*Gebot* Zł/m^3 *ZŁ/FM*	Oferta słowna - *Gebot in Worten* Zł/m^3 - *ZŁ/FM*
289	Db - Eiche	WA1	2,70	48	0,49	Kolumna	1 836,00		
290	Db - Eiche	WA1	2,90	60	0,82	Kolumna	1 836,00		
291	Db - Eiche	WA1	2,50	58	0,66	Kolumna	1 836,00		
292	Db - Eiche	WA1	2,50	65	0,83	Kolumna	1 836,00		
293	Db - Eiche	WA1	2,60	55	0,62	Kolumna	1 836,00		
294	Db - Eiche	WA1	3,10	51	0,63	Kolumna	1 836,00		
295	Db - Eiche	WA1	2,90	45	0,46	Kolumna	1 836,00		
296	Db - Eiche	WA1	2,80	53	0,62	Kolumna	1 836,00		
297	Db - Eiche	WA1	3,30	45	0,52	Kolumna	1 836,00		
298	Db - Eiche	WA1	3,80	47	0,66	Kolumna	1 836,00		
299	Db - Eiche	WA1	4,90	48	0,89	Kolumna	1 836,00		
300	Db - Eiche	WA1	4,40	50	0,86	Kolumna	1 836,00		

miejscowość, data (Ort, Datum) ....., ...

Oferent (Anbieter).....

podpis / pieczęć (Unterschrift, Stempel)

Załącznik nr 8
do Regulaminu Łódzkiej Submisji Drewna Cennego
w Nadleśnictwie Brzeziny – Jesień 2026

Karta nr 26

…..
Pełna nazwa firmy - *Vollständiger Firmenname*

Karta ofertowa - *Formblatt zur Gebotsabgabe*

Przetarg-*Versteigerung*	Składnica Drewna – *Holzlagerplatz*
Łódzka Submisja Drewna Cennego w Nadleśnictwie Brzeziny – Jesień 2026	**Wykno**

Oświadczam, że warunki niniejszej submisji drewna cennego są mi znane.
Przyjmując te warunki składam poniższą ofertę:

Hiermit erkläre ich, daß ich die Bedingungen von dieser Wertholzsubmission as verbindlich anerkenne.
Gleichzeitig lege ich das folgende Gebot vor:

Los *Nummer*	Gatunek *Baumart*	Jakość *Qualitat*	Długość *- länge* m	Średnica *- MD* cm bk-*cm oR*	Ilość *- Menge* m^3bk-*FM oR*	Nadleśnictwo *Oberförsterei*	Cena minimalna - *Mindestpreis* Zł/m^3 *ZŁ/FM*	Oferta-*Gebot* Zł/m^3 *ZŁ/FM*	Oferta słowna - *Gebot in Worten* Zł/m^3 - *ZŁ/FM*
301	Db - Eiche	WA1	3,70	50	0,73	Wieluń	1 836,00		
302	Db - Eiche	WA1	4,40	63	1,37	Wieluń	1 836,00		
303	Db - Eiche	WA1	5,50	54	1,26	Wieluń	1 836,00		
304	Db - Eiche	WA1	5,40	52	1,15	Wieluń	1 836,00		
305	Db - Eiche	WA1	3,80	81	1,96	Wieluń	1 836,00		
306	Db - Eiche	WA1	3,10	65	1,03	Wieluń	1 836,00		
307	Db - Eiche	WA1	2,60	61	0,76	Kutno	1 836,00		
308	Db - Eiche	WA1	2,60	63	0,81	Kutno	1 836,00		
309	Db - Eiche	WA1	2,60	61	0,76	Kutno	1 836,00		
310	Db - Eiche	WA1	2,60	55	0,62	Kutno	1 836,00		
311	Db - Eiche	WA1	4,70	48	0,85	Kutno	1 836,00		
312	Db - Eiche	WA1	4,20	58	1,11	Kutno	1 836,00		

miejscowość, data (Ort, Datum) ....., ...

Oferent (Anbieter).....

podpis / pieczęć (Unterschrift, Stempel)

Załącznik nr 8
do Regulaminu Łódzkiej Submisji Drewna Cennego
w Nadleśnictwie Brzeziny – Jesień 2026

….....
Pełna nazwa firmy - *Vollständiger Firmenname*

Karta nr 27

Karta ofertowa - *Formblatt zur Gebotsabgabe*

Przetarg-*Versteigerung*	Składnica Drewna – *Holzlagerplatz*
Łódzka Submisja Drewna Cennego w Nadleśnictwie Brzeziny – Jesień 2026	**Wykno**

Oświadczam, że warunki niniejszej submisji drewna cennego są mi znane.
Przyjmując te warunki składam poniższą ofertę:

Hiermit erkläre ich, daß ich die Bedingungen von dieser Wertholzsubmission as verbindlich anerkenne.
Gleichzeitig lege ich das folgende Gebot vor:

Los *Nummer*	Gatunek *Baumart*	Jakość *Qualitat*	Długość *- länge* m	Średnica *- MD* cm bk-*cm oR*	Ilość *- Menge* m^3bk-*FM oR*	Nadleśnictwo *Oberförsterei*	Cena minimalna - *Mindestpreis* Zł/m^3 *ZŁ/FM*	Oferta-*Gebot* Zł/m^3 *ZŁ/FM*	Oferta słowna - *Gebot in Worten* Zł/m^3 - *ZŁ/FM*
313	Db - Eiche	WA1	2,60	51	0,53	Kutno	1 836,00		
314	Db - Eiche	WA1	2,60	49	0,49	Kutno	1 836,00		
315	Db - Eiche	WA1	2,60	56	0,64	Kutno	1 836,00		
316	Db - Eiche	WA1	2,60	50	0,51	Kutno	1 836,00		
317	Db - Eiche	WA1	2,60	58	0,69	Kutno	1 836,00		
318	Db - Eiche	WA1	2,60	60	0,74	Kutno	1 836,00		
319	Db - Eiche	WA1	2,60	63	0,81	Kutno	1 836,00		
320	Db - Eiche	WA1	3,00	49	0,57	Kutno	1 836,00		
321	Db - Eiche	WA1	3,30	56	0,81	Kutno	1 836,00		
322	Db - Eiche	WA1	3,50	53	0,77	Kutno	1 836,00		
323	Db - Eiche	WA1	3,00	51	0,61	Kutno	1 836,00		
324	Db - Eiche	WA1	5,00	48	0,90	Kutno	1 836,00		

miejscowość, data (Ort, Datum) ....., ...

Oferent (Anbieter).....

podpis / pieczęć (Unterschrift, Stempel)

Załącznik nr 8
do Regulaminu Łódzkiej Submisji Drewna Cennego
w Nadleśnictwie Brzeziny – Jesień 2026

Karta nr 28

…..
Pełna nazwa firmy - *Vollständiger Firmenname*

Karta ofertowa - *Formblatt zur Gebotsabgabe*

Przetarg-*Versteigerung*	Składnica Drewna – *Holzlagerplatz*
Łódzka Submisja Drewna Cennego w Nadleśnictwie Brzeziny – Jesień 2026	**Wykno**

Oświadczam, że warunki niniejszej submisji drewna cennego są mi znane.
Przyjmując te warunki składam poniższą ofertę:

Hiermit erkläre ich, daß ich die Bedingungen von dieser Wertholzsubmission as verbindlich anerkenne.
Gleichzeitig lege ich das folgende Gebot vor:

Los *Nummer*	Gatunek *Baumart*	Jakość *Qualitat*	Długość *- länge* m	Średnica *- MD* cm bk-*cm oR*	Ilość *- Menge* m^3bk-*FM oR*	Nadleśnictwo *Oberförsterei*	Cena minimalna - *Mindestpreis* Zł/m^3 *ZŁ/FM*	Oferta-*Gebot* Zł/m^3 *ZŁ/FM*	Oferta słowna - *Gebot in Worten* Zł/m^3 - *ZŁ/FM*
325	Db - Eiche	WA1	4,90	55	1,16	Kutno	1 836,00		
326	Db - Eiche	WA1	3,70	55	0,88	Kutno	1 836,00		
327	Db - Eiche	WA1	2,60	51	0,53	Kutno	1 836,00		
328	Db - Eiche	WA1	2,60	56	0,64	Kutno	1 836,00		
329	Db - Eiche	WA1	3,70	53	0,82	Kutno	1 836,00		
330	Db - Eiche	WA1	4,30	53	0,95	Kutno	1 836,00		
331	Db - Eiche	WA1	2,60	49	0,49	Kutno	1 836,00		
332	Db - Eiche	WA1	2,70	57	0,69	Kutno	1 836,00		
333	Db - Eiche	WA1	3,00	49	0,57	Kutno	1 836,00		
334	Db - Eiche	WA1	2,60	53	0,57	Kutno	1 836,00		
335	Db - Eiche	WA1	2,60	44	0,40	Kutno	1 836,00		
336	Db - Eiche	WA1	2,60	56	0,64	Kutno	1 836,00		

miejscowość, data (Ort, Datum) ....., ...

Oferent (Anbieter).....

podpis / pieczęć (Unterschrift, Stempel)

Załącznik nr 8
do Regulaminu Łódzkiej Submisji Drewna Cennego
w Nadleśnictwie Brzeziny – Jesień 2026

Karta nr 29

…..
Pełna nazwa firmy - *Vollständiger Firmenname*

Karta ofertowa - *Formblatt zur Gebotsabgabe*

Przetarg-*Versteigerung*	Składnica Drewna – *Holzlagerplatz*
Łódzka Submisja Drewna Cennego w Nadleśnictwie Brzeziny – Jesień 2026	**Wykno**

Oświadczam, że warunki niniejszej submisji drewna cennego są mi znane.
Przyjmując te warunki składam poniższą ofertę:

Hiermit erkläre ich, daß ich die Bedingungen von dieser Wertholzsubmission as verbindlich anerkenne.
Gleichzeitig lege ich das folgende Gebot vor:

Los *Nummer*	Gatunek *Baumart*	Jakość *Qualitat*	Długość *- länge* m	Średnica *- MD* cm bk-*cm oR*	Ilość *- Menge* m^3bk-*FM oR*	Nadleśnictwo *Oberförsterei*	Cena minimalna - *Mindestpreis* ZŁ/m^3 *ZŁ/FM*	Oferta-*Gebot* ZŁ/m^3 *ZŁ/FM*	Oferta słowna - *Gebot in Worten* ZŁ/m^3 - *ZŁ/FM*
337	Db - Eiche	WA1	2,80	44	0,43	Kutno	1 836,00		
338	Db - Eiche	WA1	3,90	59	1,07	Kutno	1 836,00		
339	Db - Eiche	WA1	3,70	52	0,79	Kutno	1 836,00		
340	Db - Eiche	WA1	2,70	59	0,74	Brzeziny	1 836,00		
341	Db - Eiche	WA1	2,50	60	0,71	Brzeziny	1 836,00		
342	Db - Eiche	WA1	2,60	44	0,40	Brzeziny	1 836,00		
343	Db - Eiche	WA1	2,60	55	0,62	Brzeziny	1 836,00		
344	Db - Eiche	WA1	3,70	54	0,85	Brzeziny	1 836,00		
345	Db - Eiche	WA1	4,90	44	0,75	Brzeziny	1 836,00		
346	Db - Eiche	WA1	3,10	56	0,76	Brzeziny	1 836,00		
347	Db - Eiche	WA1	3,60	46	0,60	Brzeziny	1 836,00		
348	Db - Eiche	WA1	4,20	51	0,86	Brzeziny	1 836,00		

miejscowość, data (Ort, Datum) ....., ...

Oferent (Anbieter).....

podpis / pieczęć (Unterschrift, Stempel)

Załącznik nr 8
do Regulaminu Łódzkiej Submisji Drewna Cennego
w Nadleśnictwie Brzeziny – Jesień 2026

….....
Pełna nazwa firmy - *Vollständiger Firmenname*

Karta nr 30

Karta ofertowa - *Formblatt zur Gebotsabgabe*

Przetarg-*Versteigerung*	Składnica Drewna – *Holzlagerplatz*
Łódzka Submisja Drewna Cennego w Nadleśnictwie Brzeziny – Jesień 2026	**Wykno**

Oświadczam, że warunki niniejszej submisji drewna cennego są mi znane.
Przyjmując te warunki składam poniższą ofertę:

Hiermit erkläre ich, daß ich die Bedingungen von dieser Wertholzsubmission as verbindlich anerkenne.
Gleichzeitig lege ich das folgende Gebot vor:

Los *Nummer*	Gatunek *Baumart*	Jakość *Qualitat*	Długość *- länge* m	Średnica *- MD* cm bk-*cm oR*	Ilość *- Menge* m^3bk-*FM oR*	Nadleśnictwo *Oberförsterei*	Cena minimalna - *Mindestpreis* Zł/m^3 *ZŁ/FM*	Oferta-*Gebot* Zł/m^3 *ZŁ/FM*	Oferta słowna - *Gebot in Worten* Zł/m^3 - *ZŁ/FM*
349	Db - Eiche	WA1	7,90	48	1,43	Brzeziny	1 836,00		
350	Db - Eiche	WA1	4,90	65	1,63	Brzeziny	1 836,00		
351	Db - Eiche	WA1	5,90	53	1,30	Brzeziny	1 836,00		
352	Db - Eiche	WA1	6,90	54	1,58	Brzeziny	1 836,00		
353	Db - Eiche	WA1	6,90	41	0,91	Brzeziny	1 836,00		
354	Db - Eiche	WA1	6,10	44	0,93	Brzeziny	1 836,00		
355	Db - Eiche	WA1	5,70	53	1,26	Brzeziny	1 836,00		
356	Db - Eiche	WA1	6,70	49	1,26	Brzeziny	1 836,00		
357	Db - Eiche	WA1	5,90	55	1,40	Brzeziny	1 836,00		
358	Db - Eiche	WA1	9,10	42	1,26	Brzeziny	1 836,00		
359	Db - Eiche	WA1	6,10	48	1,10	Brzeziny	1 836,00		
360	Db - Eiche	WA1	7,50	55	1,78	Brzeziny	1 836,00		

miejscowość, data (Ort, Datum) ....., ...

Oferent (Anbieter).....

podpis / pieczęć (Unterschrift, Stempel)

Załącznik nr 8
do Regulaminu Łódzkiej Submisji Drewna Cennego
w Nadleśnictwie Brzeziny – Jesień 2026

Karta nr 31

…..
Pełna nazwa firmy - *Vollständiger Firmenname*

Karta ofertowa - *Formblatt zur Gebotsabgabe*

Przetarg-*Versteigerung*	Składnica Drewna – *Holzlagerplatz*
Łódzka Submisja Drewna Cennego w Nadleśnictwie Brzeziny – Jesień 2026	**Wykno**

Oświadczam, że warunki niniejszej submisji drewna cennego są mi znane.
Przyjmując te warunki składam poniższą ofertę:

Hiermit erkläre ich, daß ich die Bedingungen von dieser Wertholzsubmission as verbindlich anerkenne.
Gleichzeitig lege ich das folgende Gebot vor:

Los *Nummer*	Gatunek *Baumart*	Jakość *Qualitat*	Długość *- länge* m	Średnica *- MD* cm bk-*cm oR*	Ilość *- Menge* m^3bk-*FM oR*	Nadleśnictwo *Oberförsterei*	Cena minimalna - *Mindestpreis* Zł/m^3 *ZŁ/FM*	Oferta-*Gebot* Zł/m^3 *ZŁ/FM*	Oferta słowna - *Gebot in Worten* Zł/m^3 - *ZŁ/FM*
361	Db - Eiche	WA1	6,20	45	0,99	Brzeziny	1 836,00		
362	Db - Eiche	WA1	4,10	45	0,65	Kolumna	1 836,00		
363	Db - Eiche	WA1	4,10	45	0,65	Kolumna	1 836,00		
364	Db - Eiche	WA1	4,40	51	0,90	Kolumna	1 836,00		
365	Db - Eiche	WA1	4,10	49	0,77	Kolumna	1 836,00		
366	Db - Eiche	WA1	4,60	57	1,17	Kolumna	1 836,00		
367	Db - Eiche	WA1	4,60	54	1,05	Kolumna	1 836,00		
368	Db - Eiche	WA1	4,60	58	1,22	Kolumna	1 836,00		
369	Db - Eiche	WA1	2,50	50	0,49	Kolumna	1 836,00		
370	Db - Eiche	WA1	2,50	61	0,73	Kolumna	1 836,00		
371	Db - Eiche	WA1	2,90	63	0,90	Kolumna	1 836,00		
372	Db - Eiche	WA1	3,00	55	0,71	Kolumna	1 836,00		

miejscowość, data (Ort, Datum) ....., ...

Oferent (Anbieter).....

podpis / pieczęć (Unterschrift, Stempel)

Załącznik nr 8
do Regulaminu Łódzkiej Submisji Drewna Cennego
w Nadleśnictwie Brzeziny – Jesień 2026

….....
Pełna nazwa firmy - *Vollständiger Firmenname*

Karta nr 32

Karta ofertowa - *Formblatt zur Gebotsabgabe*

Przetarg-*Versteigerung*	Składnica Drewna – *Holzlagerplatz*
Łódzka Submisja Drewna Cennego w Nadleśnictwie Brzeziny – Jesień 2026	**Wykno**

Oświadczam, że warunki niniejszej submisji drewna cennego są mi znane.
Przyjmując te warunki składam poniższą ofertę:

Hiermit erkläre ich, daß ich die Bedingungen von dieser Wertholzsubmission as verbindlich anerkenne.
Gleichzeitig lege ich das folgende Gebot vor:

Los *Nummer*	Gatunek *Baumart*	Jakość *Qualitat*	Długość *- länge* m	Średnica *- MD* cm bk-*cm oR*	Ilość *- Menge* m^3bk-*FM oR*	Nadleśnictwo *Oberförsterei*	Cena minimalna - *Mindestpreis* Zł/m^3 *ZŁ/FM*	Oferta-*Gebot* Zł/m^3 *ZŁ/FM*	Oferta słowna - *Gebot in Worten* Zł/m^3 - *ZŁ/FM*
373	Db - Eiche	WA1	3,10	45	0,49	Kolumna	1 836,00		
374	Db - Eiche	WA1	4,80	54	1,10	Kolumna	1 836,00		
375	Db - Eiche	WA1	5,30	65	1,76	Kolumna	1 836,00		
376	Db - Eiche	WA1	6,10	45	0,97	Kolumna	1 836,00		
377	Db - Eiche	WA1	6,90	50	1,35	Kolumna	1 836,00		
378	Db - Eiche	WA1	6,70	45	1,07	Kolumna	1 836,00		
379	Db - Eiche	WA1	7,60	50	1,49	Kolumna	1 836,00		
380	Db - Eiche	WA1	4,50	50	0,88	Wieluń	1 836,00		
381	Db - Eiche	WA1	6,40	47	1,11	Wieluń	1 836,00		
382	Db - Eiche	WA1	6,10	66	2,09	Wieluń	1 836,00		
383	Db - Eiche	WA1	5,80	67	2,04	Wieluń	1 836,00		
384	Db - Eiche	WA1	7,50	47	1,30	Wieluń	1 836,00		

miejscowość, data (Ort, Datum) ....., ...

Oferent (Anbieter).....

podpis / pieczęć (Unterschrift, Stempel)

Załącznik nr 8
do Regulaminu Łódzkiej Submisji Drewna Cennego
w Nadleśnictwie Brzeziny – Jesień 2026

….....
Pełna nazwa firmy - *Vollständiger Firmenname*

Karta nr 33

Karta ofertowa - *Formblatt zur Gebotsabgabe*

Przetarg-*Versteigerung*	Składnica Drewna – *Holzlagerplatz*
Łódzka Submisja Drewna Cennego w Nadleśnictwie Brzeziny – Jesień 2026	**Wykno**

Oświadczam, że warunki niniejszej submisji drewna cennego są mi znane.
Przyjmując te warunki składam poniższą ofertę:

Hiermit erkläre ich, daß ich die Bedingungen von dieser Wertholzsubmission as verbindlich anerkenne.
Gleichzeitig lege ich das folgende Gebot vor:

Los *Nummer*	Gatunek *Baumart*	Jakość *Qualitat*	Długość *- länge* m	Średnica *- MD* cm bk-*cm oR*	Ilość *- Menge* m^3bk-*FM oR*	Nadleśnictwo *Oberförsterei*	Cena minimalna - *Mindestpreis* Zł/m^3 *ZŁ/FM*	Oferta-*Gebot* Zł/m^3 *ZŁ/FM*	Oferta słowna - *Gebot in Worten* Zł/m^3 - *ZŁ/FM*
385	Db - Eiche	WA1	3,60	77	1,68	Wieluń	1 836,00		
386	Db - Eiche	WA1	4,40	67	1,55	Wieluń	1 836,00		
387	Db - Eiche	WA1	4,40	51	0,90	Wieluń	1 836,00		
388	Db - Eiche	WA1	5,30	49	1,00	Wieluń	1 836,00		
389	Db - Eiche	WA1	4,00	71	1,58	Wieluń	1 836,00		
390	Db - Eiche	WA1	3,00	63	0,94	Wieluń	1 836,00		
391	Db - Eiche	WA1	3,50	51	0,71	Wieluń	1 836,00		
392	Db - Eiche	WA1	4,10	61	1,20	Wieluń	1 836,00		
393	Db - Eiche	WA1	3,50	73	1,46	Wieluń	1 836,00		
394	Db - Eiche	WA1	4,10	57	1,05	Wieluń	1 836,00		
395	Db - Eiche	WA1	3,00	48	0,54	Wieluń	1 836,00		
396	Db - Eiche	WA1	4,20	48	0,76	Wieluń	1 836,00		

miejscowość, data (Ort, Datum) ....., ...

Oferent (Anbieter).....

podpis / pieczęć (Unterschrift, Stempel)

Załącznik nr 8
do Regulaminu Łódzkiej Submisji Drewna Cennego
w Nadleśnictwie Brzeziny – Jesień 2026

….....
Pełna nazwa firmy - *Vollständiger Firmenname*

Karta nr 34

Karta ofertowa - *Formblatt zur Gebotsabgabe*

Przetarg-*Versteigerung*	Składnica Drewna – *Holzlagerplatz*
Łódzka Submisja Drewna Cennego w Nadleśnictwie Brzeziny – Jesień 2026	**Wykno**

Oświadczam, że warunki niniejszej submisji drewna cennego są mi znane.
Przyjmując te warunki składam poniższą ofertę:

Hiermit erkläre ich, daß ich die Bedingungen von dieser Wertholzsubmission as verbindlich anerkenne.
Gleichzeitig lege ich das folgende Gebot vor:

Los *Nummer*	Gatunek *Baumart*	Jakość *Qualitat*	Długość *- länge* m	Średnica *- MD* cm bk-*cm oR*	Ilość *- Menge* m^3bk-*FM oR*	Nadleśnictwo *Oberförsterei*	Cena minimalna - *Mindestpreis* Zł/m^3 *ZŁ/FM*	Oferta-*Gebot* Zł/m^3 *ZŁ/FM*	Oferta słowna - *Gebot in Worten* Zł/m^3 - *ZŁ/FM*
397	Db - Eiche	WA1	7,30	50	1,43	Złoczew	1 836,00		
398	Db - Eiche	WA1	7,80	52	1,66	Złoczew	1 836,00		
399	Db - Eiche	WA1	8,00	48	1,45	Złoczew	1 836,00		
400	Db - Eiche	WA1	8,00	45	1,27	Złoczew	1 836,00		
401	Db - Eiche	WA1	8,00	55	1,90	Złoczew	1 836,00		
402	Db - Eiche	WA1	6,90	54	1,58	Złoczew	1 836,00		
403	Db - Eiche	WA1	8,00	47	1,39	Złoczew	1 836,00		

miejscowość, data (Ort, Datum) ....., ...

Oferent (Anbieter).....

podpis / pieczęć (Unterschrift, Stempel)

KARTA OFERTOWA

Załącznik nr 8 do Regulaminu Łódzkiej Submisji Drewna Cennego w Nadleśnictwie Brzeziny – Jesień 2026

Część:

B

Załącznik nr 8
do Regulaminu Łódzkiej Submisji Drewna Cennego
w Nadleśnictwie Brzeziny – Jesień 2026

Karta nr 1

…….
Pełna nazwa firmy - *Vollständiger Firmenname*

Karta ofertowa - *Formblatt zur Gebotsabgabe*

Przetarg-*Versteigerung*	Składnica Drewna – *Holzlagerplatz*
Łódzka Submisja Drewna Cennego w Nadleśnictwie Brzeziny – Jesień 2026	**Wykno**

Oświadczam, że warunki niniejszej submisji drewna cennego są mi znane.
Przyjmując te warunki składam poniższą ofertę:

Hiermit erkläre ich, daß ich die Bedingungen von dieser Wertholzsubmission as verbindlich anerkenne.
Gleichzeitig lege ich das folgende Gebot vor:

Los *Nummer*	Gatunek *Baumart*	Jakość *Qualitat*	Długość *- länge* m	Średnica *- MD* cm bk-*cm oR*	Ilość *- Menge* m^3bk-*FM oR*	Nadleśnictwo *Oberförsterei*	Cena minimalna - *Mindestpreis* Zł/m^3 *Zł/FM*	Oferta-*Gebot* Zł/m^3 *Zł/FM*	Oferta słowna - *Gebot in Worten* Zł/m^3 - *Zł/FM*
1	Db - Eiche	WA1	4,50	58	1,19	Wieluń	1 836,00		
2	Db - Eiche	WA1	3,80	66	1,30	Wieluń	1 836,00		
3	Db - Eiche	WA1	3,80	62	1,15	Wieluń	1 836,00		
4	Db - Eiche	WA1	4,10	58	1,08	Wieluń	1 836,00		
5	Db - Eiche	WA1	4,90	63	1,53	Wieluń	1 836,00		
6	Db - Eiche	WA1	5,10	59	1,39	Wieluń	1 836,00		
7	Db - Eiche	WA1	4,20	57	1,07	Wieluń	1 836,00		
8	Db - Eiche	WA1	3,80	55	0,90	Wieluń	1 836,00		
9	Db - Eiche	WA1	5,40	66	1,85	Wieluń	1 836,00		
10	Db - Eiche	WA1	5,00	47	0,87	Wieluń	1 836,00		
11	Db - Eiche	WA1	7,40	49	1,40	Wieluń	1 836,00		
12	Db - Eiche	WA1	4,70	52	1,00	Wieluń	1 836,00		

Karta Ofertowa część B – nie stanowi załącznika do oferty

miejscowość, data (Ort, Datum) ……, ……

Oferent (Anbieter)……

podpis / pieczęć (Unterschrift, Stempel)

Załącznik nr 8
do Regulaminu Łódzkiej Submisji Drewna Cennego
w Nadleśnictwie Brzeziny – Jesień 2026

Karta nr 2

…….
Pełna nazwa firmy - *Vollständiger Firmenname*

Karta ofertowa - *Formblatt zur Gebotsabgabe*

Przetarg-*Versteigerung*	Składnica Drewna – *Holzlagerplatz*
Łódzka Submisja Drewna Cennego w Nadleśnictwie Brzeziny – Jesień 2026	**Wykno**

Oświadczam, że warunki niniejszej submisji drewna cennego są mi znane.
Przyjmując te warunki składam poniższą ofertę:

Hiermit erkläre ich, daß ich die Bedingungen von dieser Wertholzsubmission as verbindlich anerkenne.
Gleichzeitig lege ich das folgende Gebot vor:

Los *Nummer*	Gatunek *Baumart*	Jakość *Qualitat*	Długość *- länge* m	Średnica *- MD* cm bk-*cm oR*	Ilość *- Menge* m^3bk-*FM oR*	Nadleśnictwo *Oberförsterei*	Cena minimalna - *Mindestpreis* Zł/m^3 *ZŁ/FM*	Oferta-*Gebot* Zł/m^3 *ZŁ/FM*	Oferta słowna - *Gebot in Worten* Zł/m^3 - *ZŁ/FM*
13	Db - Eiche	WA1	5,40	62	1,63	Wieluń	1 836,00		
14	Db - Eiche	WA1	3,90	47	0,68	Wieluń	1 836,00		
15	Db - Eiche	WA1	3,50	50	0,69	Wieluń	1 836,00		
16	Db - Eiche	WA1	3,90	60	1,10	Wieluń	1 836,00		
17	Db - Eiche	WA1	5,00	47	0,87	Wieluń	1 836,00		
18	Db - Eiche	WA1	6,60	65	2,19	Wieluń	1 836,00		
19	Db - Eiche	WA1	5,60	48	1,01	Wieluń	1 836,00		
20	Db - Eiche	WA1	4,90	48	0,89	Wieluń	1 836,00		
21	Db - Eiche	WA1	4,40	60	1,24	Złoczew	1 836,00		
22	Db - Eiche	WA1	4,00	51	0,82	Złoczew	1 836,00		
23	Db - Eiche	WA1	6,20	52	1,32	Złoczew	1 836,00		
24	Db - Eiche	WA1	5,40	54	1,24	Złoczew	1 836,00		

Karta Ofertowa część B – nie stanowi załącznika do oferty

miejscowość, data (Ort, Datum) ……, ……

Oferent (Anbieter)……

podpis / pieczęć (Unterschrift, Stempel)

Załącznik nr 8
do Regulaminu Łódzkiej Submisji Drewna Cennego
w Nadleśnictwie Brzeziny – Jesień 2026

Karta nr 3

…….
Pełna nazwa firmy - *Vollständiger Firmenname*

Karta ofertowa - *Formblatt zur Gebotsabgabe*

Przetarg-*Versteigerung*	Składnica Drewna – *Holzlagerplatz*
Łódzka Submisja Drewna Cennego w Nadleśnictwie Brzeziny – Jesień 2026	**Wykno**

Oświadczam, że warunki niniejszej submisji drewna cennego są mi znane.
Przyjmując te warunki składam poniższą ofertę:

Hiermit erkläre ich, daß ich die Bedingungen von dieser Wertholzsubmission as verbindlich anerkenne.
Gleichzeitig lege ich das folgende Gebot vor:

Los *Nummer*	Gatunek *Baumart*	Jakość *Qualitat*	Długość *- länge* m	Średnica *- MD* cm bk-*cm oR*	Ilość *- Menge* m^3bk-*FM oR*	Nadleśnictwo *Oberförsterei*	Cena minimalna - *Mindestpreis* Zł/m^3 *Zł/FM*	Oferta-*Gebot* Zł/m^3 *Zł/FM*	Oferta słowna - *Gebot in Worten* Zł/m^3 - *Zł/FM*
25	Db - Eiche	WA1	8,50	65	2,82	Wieluń	1 836,00		
26	Db - Eiche	WA1	5,20	54	1,19	Wieluń	1 836,00		
27	Db - Eiche	WA1	5,50	64	1,77	Wieluń	1 836,00		
28	Db - Eiche	WA1	4,50	51	0,92	Wieluń	1 836,00		
29	Db - Eiche	WA1	4,30	60	1,22	Wieluń	1 836,00		
30	Db - Eiche	WA1	5,20	54	1,19	Wieluń	1 836,00		
31	Db - Eiche	WA1	3,90	60	1,10	Wieluń	1 836,00		
32	Db - Eiche	WA1	3,70	62	1,12	Wieluń	1 836,00		
33	Db - Eiche	WA1	4,00	60	1,13	Wieluń	1 836,00		
34	Db - Eiche	WA1	4,40	63	1,37	Wieluń	1 836,00		
35	Db - Eiche	WA1	6,60	58	1,74	Wieluń	1 836,00		
36	Db - Eiche	WA1	6,00	63	1,87	Wieluń	1 836,00		

Karta Ofertowa część B – nie stanowi załącznika do oferty

miejscowość, data (Ort, Datum) ……, ……

Oferent (Anbieter)……

podpis / pieczęć (Unterschrift, Stempel)

Załącznik nr 8
do Regulaminu Łódzkiej Submisji Drewna Cennego
w Nadleśnictwie Brzeziny – Jesień 2026

Karta nr 4

…….
Pełna nazwa firmy - *Vollständiger Firmenname*

Karta ofertowa - *Formblatt zur Gebotsabgabe*

Przetarg-*Versteigerung*	Składnica Drewna – *Holzlagerplatz*
Łódzka Submisja Drewna Cennego w Nadleśnictwie Brzeziny – Jesień 2026	**Wykno**

Oświadczam, że warunki niniejszej submisji drewna cennego są mi znane.
Przyjmując te warunki składam poniższą ofertę:

Hiermit erkläre ich, daß ich die Bedingungen von dieser Wertholzsubmission as verbindlich anerkenne.
Gleichzeitig lege ich das folgende Gebot vor:

Los *Nummer*	Gatunek *Baumart*	Jakość *Qualitat*	Długość *- länge* m	Średnica *- MD* cm bk-*cm oR*	Ilość *- Menge* m^3bk-*FM oR*	Nadleśnictwo *Oberförsterei*	Cena minimalna - *Mindestpreis* Zł/m^3 *Zł/FM*	Oferta-*Gebot* Zł/m^3 *Zł/FM*	Oferta słowna - *Gebot in Worten* Zł/m^3 - *Zł/FM*
37	Db - Eiche	WA1	3,80	55	0,90	Wieluń	1 836,00		
38	Db - Eiche	WA1	4,00	51	0,82	Wieluń	1 836,00		
39	Db - Eiche	WA1	6,00	51	1,23	Złoczew	1 836,00		
40	Db - Eiche	WA1	7,40	51	1,51	Złoczew	1 836,00		
41	Db - Eiche	WA1	7,70	52	1,64	Złoczew	1 836,00		
42	Db - Eiche	WA1	7,00	60	1,98	Złoczew	1 836,00		
43	Db - Eiche	WA1	6,70	48	1,21	Złoczew	1 836,00		
44	Db - Eiche	WA1	7,70	52	1,64	Złoczew	1 836,00		
45	Db - Eiche	WA1	6,60	54	1,51	Złoczew	1 836,00		
46	Db - Eiche	WA1	6,10	47	1,06	Złoczew	1 836,00		
47	Db - Eiche	WA1	4,50	62	1,36	Złoczew	1 836,00		
48	Db - Eiche	WA1	5,80	49	1,09	Złoczew	1 836,00		

Karta Ofertowa część B - nie stanowi załącznika do oferty

miejscowość, data (Ort, Datum) ....., ...

Oferent (Anbieter).....

podpis / pieczęć (Unterschrift, Stempel)

Załącznik nr 8
do Regulaminu Łódzkiej Submisji Drewna Cennego
w Nadleśnictwie Brzeziny – Jesień 2026

Karta nr 5

…….
Pełna nazwa firmy - *Vollständiger Firmenname*

Karta ofertowa - *Formblatt zur Gebotsabgabe*

Przetarg-*Versteigerung*	Składnica Drewna – *Holzlagerplatz*
Łódzka Submisja Drewna Cennego w Nadleśnictwie Brzeziny – Jesień 2026	**Wykno**

Oświadczam, że warunki niniejszej submisji drewna cennego są mi znane.
Przyjmując te warunki składam poniższą ofertę:

Hiermit erkläre ich, daß ich die Bedingungen von dieser Wertholzsubmission as verbindlich anerkenne.
Gleichzeitig lege ich das folgende Gebot vor:

Los *Nummer*	Gatunek *Baumart*	Jakość *Qualitat*	Długość *- länge* m	Średnica *- MD* cm bk-*cm oR*	Ilość *- Menge* m^3bk-*FM oR*	Nadleśnictwo *Oberförsterei*	Cena minimalna - *Mindestpreis* Zł/m^3 *ZŁ/FM*	Oferta-*Gebot* Zł/m^3 *ZŁ/FM*	Oferta słowna - *Gebot in Worten* Zł/m^3 - *ZŁ/FM*
49	Db - Eiche	WA1	4,70	50	0,92	Złoczew	1 836,00		
50	Db - Eiche	WA1	5,50	65	1,83	Złoczew	1 836,00		
51	Db - Eiche	WA1	4,30	49	0,81	Złoczew	1 836,00		
52	Db - Eiche	WA1	3,40	60	0,96	Złoczew	1 836,00		
53	Db - Eiche	WA1	3,00	61	0,88	Złoczew	1 836,00		
54	Db - Eiche	WA1	5,00	52	1,06	Złoczew	1 836,00		
55	Db - Eiche	WA1	5,40	57	1,38	Złoczew	1 836,00		
56	Db - Eiche	WA1	5,10	66	1,74	Złoczew	1 836,00		
57	Db - Eiche	WA1	6,90	55	1,64	Złoczew	1 836,00		
58	Db - Eiche	WA1	8,00	50	1,57	Złoczew	1 836,00		
59	Db - Eiche	WA1	6,20	65	2,06	Złoczew	1 836,00		
60	Db - Eiche	WA1	7,20	60	2,04	Złoczew	1 836,00		

Karta Ofertowa część B - nie stanowi załącznika do oferty

miejscowość, data (Ort, Datum) ……, ……

Oferent (Anbieter)……

podpis / pieczęć (Unterschrift, Stempel)

Załącznik nr 8
do Regulaminu Łódzkiej Submisji Drewna Cennego
w Nadleśnictwie Brzeziny – Jesień 2026

Karta nr 6

…….
Pełna nazwa firmy - *Vollständiger Firmenname*

Karta ofertowa - *Formblatt zur Gebotsabgabe*

Przetarg-*Versteigerung*	Składnica Drewna – *Holzlagerplatz*
Łódzka Submisja Drewna Cennego w Nadleśnictwie Brzeziny – Jesień 2026	**Wykno**

Oświadczam, że warunki niniejszej submisji drewna cennego są mi znane.
Przyjmując te warunki składam poniższą ofertę:

Hiermit erkläre ich, daß ich die Bedingungen von dieser Wertholzsubmission as verbindlich anerkenne.
Gleichzeitig lege ich das folgende Gebot vor:

Los *Nummer*	Gatunek *Baumart*	Jakość *Qualitat*	Długość *- länge* m	Średnica *- MD* cm bk-*cm oR*	Ilość *- Menge* m^3bk-*FM oR*	Nadleśnictwo *Oberförsterei*	Cena minimalna - *Mindestpreis* Zł/m^3 *Zł/FM*	Oferta-*Gebot* Zł/m^3 *Zł/FM*	Oferta słowna - *Gebot in Worten* Zł/m^3 - *Zł/FM*
61	Db - Eiche	WA1	8,00	53	1,76	Złoczew	1 836,00		
62	Db - Eiche	WA1	8,00	54	1,83	Złoczew	1 836,00		
63	Db - Eiche	WA1	7,50	66	2,57	Złoczew	1 836,00		
64	Db - Eiche	WA1	3,10	66	1,06	Smardzewice	1 836,00		
65	Db - Eiche	WA1	3,40	67	1,20	Smardzewice	1 836,00		
66	Db - Eiche	WA1	4,40	65	1,46	Smardzewice	1 836,00		
67	Db - Eiche	WA1	4,50	58	1,19	Smardzewice	1 836,00		
68	Db - Eiche	WA1	5,10	52	1,08	Smardzewice	1 836,00		
69	Db - Eiche	WA1	7,20	41	0,95	Smardzewice	1 836,00		
70	Db - Eiche	WA1	7,90	58	2,09	Smardzewice	1 836,00		
71	Db - Eiche	WA1	2,70	54	0,62	Smardzewice	1 836,00		
72	Db - Eiche	WA1	4,30	47	0,75	Smardzewice	1 836,00		

Karta Ofertowa część B - nie stanowi załącznika do oferty

miejscowość, data (Ort, Datum) ....., ...

Oferent (Anbieter).....

podpis / pieczęć (Unterschrift, Stempel)

Załącznik nr 8
do Regulaminu Łódzkiej Submisji Drewna Cennego
w Nadleśnictwie Brzeziny – Jesień 2026

Karta nr 7

…….
Pełna nazwa firmy - *Vollständiger Firmenname*

Karta ofertowa - *Formblatt zur Gebotsabgabe*

Przetarg-*Versteigerung*	Składnica Drewna – *Holzlagerplatz*
Łódzka Submisja Drewna Cennego w Nadleśnictwie Brzeziny – Jesień 2026	**Wykno**

Oświadczam, że warunki niniejszej submisji drewna cennego są mi znane.
Przyjmując te warunki składam poniższą ofertę:

Hiermit erkläre ich, daß ich die Bedingungen von dieser Wertholzsubmission as verbindlich anerkenne.
Gleichzeitig lege ich das folgende Gebot vor:

Los *Nummer*	Gatunek *Baumart*	Jakość *Qualitat*	Długość *- länge* m	Średnica *- MD* cm bk-*cm oR*	Ilość *- Menge* m^3bk-*FM oR*	Nadleśnictwo *Oberförsterei*	Cena minimalna - *Mindestpreis* Zł/m^3 *Zł/FM*	Oferta-*Gebot* Zł/m^3 *Zł/FM*	Oferta słowna - *Gebot in Worten* Zł/m^3 - *Zł/FM*
73	Db - Eiche	WA1	4,80	56	1,18	Smardzewice	1 836,00		
74	Db - Eiche	WA1	5,20	57	1,33	Smardzewice	1 836,00		
75	Db - Eiche	WA1	5,40	56	1,33	Smardzewice	1 836,00		
76	Db - Eiche	WA1	7,90	47	1,37	Smardzewice	1 836,00		
77	Db - Eiche	WA1	3,50	66	1,20	Smardzewice	1 836,00		
78	Db - Eiche	WA1	3,10	64	1,00	Piotrków	1 836,00		
79	Db - Eiche	WA1	2,70	73	1,13	Piotrków	1 836,00		
80	Db - Eiche	WA1	3,00	84	1,66	Piotrków	1 836,00		
81	Db - Eiche	WA1	3,00	84	1,66	Piotrków	1 836,00		
82	Db - Eiche	WA1	2,70	61	0,79	Piotrków	1 836,00		
83	Db - Eiche	WA1	3,90	58	1,03	Piotrków	1 836,00		
84	Db - Eiche	WA1	3,20	68	1,16	Piotrków	1 836,00		

Karta Ofertowa część B - nie stanowi załącznika do oferty

miejscowość, data (Ort, Datum) ……, ……

Oferent (Anbieter)……

podpis / pieczęć (Unterschrift, Stempel)

Załącznik nr 8
do Regulaminu Łódzkiej Submisji Drewna Cennego
w Nadleśnictwie Brzeziny – Jesień 2026

Karta nr 8

…….
Pełna nazwa firmy - *Vollständiger Firmenname*

Karta ofertowa - *Formblatt zur Gebotsabgabe*

Przetarg-*Versteigerung*	Składnica Drewna – *Holzlagerplatz*
Łódzka Submisja Drewna Cennego w Nadleśnictwie Brzeziny – Jesień 2026	**Wykno**

Oświadczam, że warunki niniejszej submisji drewna cennego są mi znane.
Przyjmując te warunki składam poniższą ofertę:

Hiermit erkläre ich, daß ich die Bedingungen von dieser Wertholzsubmission as verbindlich anerkenne.
Gleichzeitig lege ich das folgende Gebot vor:

Los *Nummer*	Gatunek *Baumart*	Jakość *Qualitat*	Długość *- länge* m	Średnica *- MD* cm bk-*cm oR*	Ilość *- Menge* m^3bk-*FM oR*	Nadleśnictwo *Oberförsterei*	Cena minimalna - *Mindestpreis* Zł/m^3 *Zł/FM*	Oferta-*Gebot* Zł/m^3 *Zł/FM*	Oferta słowna - *Gebot in Worten* Zł/m^3 - *Zł/FM*
85	Db - Eiche	WA1	3,50	52	0,74	Piotrków	1 836,00		
86	Db - Eiche	WA1	3,30	46	0,55	Piotrków	1 836,00		
87	Db - Eiche	WA1	3,20	51	0,65	Piotrków	1 836,00		
88	Db - Eiche	WA1	3,00	57	0,77	Piotrków	1 836,00		
89	Db - Eiche	WA1	4,30	62	1,30	Piotrków	1 836,00		
90	Db - Eiche	WA1	4,70	46	0,78	Piotrków	1 836,00		
91	Db - Eiche	WA1	6,70	57	1,71	Piotrków	1 836,00		
92	Db - Eiche	WA1	5,90	55	1,40	Piotrków	1 836,00		
93	Db - Eiche	WA1	5,20	49	0,98	Piotrków	1 836,00		
94	Db - Eiche	WA1	5,00	57	1,28	Piotrków	1 836,00		
95	Db - Eiche	WA1	4,80	65	1,59	Piotrków	1 836,00		
96	Db - Eiche	WA1	5,10	55	1,21	Piotrków	1 836,00		

Karta Ofertowa część B - nie stanowi załącznika do oferty

miejscowość, data (Ort, Datum) ……, ……

Oferent (Anbieter)……

podpis / pieczęć (Unterschrift, Stempel)

Załącznik nr 8
do Regulaminu Łódzkiej Submisji Drewna Cennego
w Nadleśnictwie Brzeziny – Jesień 2026

Karta nr 9

…….
Pełna nazwa firmy - *Vollständiger Firmenname*

Karta ofertowa - *Formblatt zur Gebotsabgabe*

Przetarg-*Versteigerung*	Składnica Drewna – *Holzlagerplatz*
Łódzka Submisja Drewna Cennego w Nadleśnictwie Brzeziny – Jesień 2026	**Wykno**

Oświadczam, że warunki niniejszej submisji drewna cennego są mi znane.
Przyjmując te warunki składam poniższą ofertę:

Hiermit erkläre ich, daß ich die Bedingungen von dieser Wertholzsubmission as verbindlich anerkenne.
Gleichzeitig lege ich das folgende Gebot vor:

Los *Nummer*	Gatunek *Baumart*	Jakość *Qualitat*	Długość *- länge* m	Średnica *- MD* cm bk-*cm oR*	Ilość *- Menge* m^3bk-*FM oR*	Nadleśnictwo *Oberförsterei*	Cena minimalna - *Mindestpreis* Zł/m^3 *Zł/FM*	Oferta-*Gebot* Zł/m^3 *Zł/FM*	Oferta słowna - *Gebot in Worten* Zł/m^3 - *Zł/FM*
97	Db - Eiche	WA1	5,40	48	0,98	Piotrków	1 836,00		
98	Db - Eiche	WA1	4,70	43	0,68	Piotrków	1 836,00		
99	Db - Eiche	WA1	4,90	53	1,08	Piotrków	1 836,00		
100	Db - Eiche	WA1	5,30	47	0,92	Piotrków	1 836,00		
101	Db - Eiche	WA1	2,50	51	0,51	Piotrków	1 836,00		
102	Db - Eiche	WA1	3,20	52	0,68	Piotrków	1 836,00		
103	Db - Eiche	WA1	3,10	42	0,43	Piotrków	1 836,00		
104	Db - Eiche	WA1	3,10	44	0,47	Piotrków	1 836,00		
105	Db - Eiche	WA1	5,00	62	1,51	Piotrków	1 836,00		
106	Db - Eiche	WA1	6,80	48	1,23	Piotrków	1 836,00		
107	Db - Eiche	WA1	5,90	60	1,67	Piotrków	1 836,00		
108	Db - Eiche	WA1	5,70	48	1,03	Piotrków	1 836,00		

Karta Ofertowa część B - nie stanowi załącznika do oferty

miejscowość, data (Ort, Datum) ……, ……

Oferent (Anbieter)……

podpis / pieczęć (Unterschrift, Stempel)

Załącznik nr 8
do Regulaminu Łódzkiej Submisji Drewna Cennego
w Nadleśnictwie Brzeziny – Jesień 2026

Karta nr 10

…….
Pełna nazwa firmy - *Vollständiger Firmenname*

Karta ofertowa - *Formblatt zur Gebotsabgabe*

Przetarg-*Versteigerung*	Składnica Drewna – *Holzlagerplatz*
Łódzka Submisja Drewna Cennego w Nadleśnictwie Brzeziny – Jesień 2026	**Wykno**

Oświadczam, że warunki niniejszej submisji drewna cennego są mi znane.
Przyjmując te warunki składam poniższą ofertę:

Hiermit erkläre ich, daß ich die Bedingungen von dieser Wertholzsubmission as verbindlich anerkenne.
Gleichzeitig lege ich das folgende Gebot vor:

Los *Nummer*	Gatunek *Baumart*	Jakość *Qualitat*	Długość *- länge* m	Średnica *- MD* cm bk-*cm oR*	Ilość *- Menge* m^3bk-*FM oR*	Nadleśnictwo *Oberförsterei*	Cena minimalna - *Mindestpreis* Zł/m^3 *Zł/FM*	Oferta-*Gebot* Zł/m^3 *Zł/FM*	Oferta słowna - *Gebot in Worten* Zł/m^3 - *Zł/FM*
109	Db - Eiche	WA1	5,00	52	1,06	Piotrków	1 836,00		
110	Db - Eiche	WA1	5,10	56	1,26	Piotrków	1 836,00		
111	Db - Eiche	WA1	3,10	57	0,79	Piotrków	1 836,00		
112	Db - Eiche	WA1	3,20	91	2,08	Piotrków	1 836,00		
113	Db - Eiche	WA1	2,90	73	1,21	Piotrków	1 836,00		
114	Db - Eiche	WA1	5,40	74	2,32	Piotrków	1 836,00		
115	Db - Eiche	WA1	6,30	48	1,14	Piotrków	1 836,00		
116	Db - Eiche	WA1	3,00	75	1,33	Piotrków	1 836,00		
117	Db - Eiche	WA1	2,80	55	0,67	Piotrków	1 836,00		
118	Db - Eiche	WA1	5,40	57	1,38	Piotrków	1 836,00		
119	Db - Eiche	WA1	5,50	50	1,08	Piotrków	1 836,00		
120	Db - Eiche	WA1	4,60	76	2,09	Piotrków	1 836,00		

Karta Ofertowa część B - nie stanowi załącznika do oferty

miejscowość, data (Ort, Datum) ……, ……

Oferent (Anbieter)……

podpis / pieczęć (Unterschrift, Stempel)

Załącznik nr 8
do Regulaminu Łódzkiej Submisji Drewna Cennego
w Nadleśnictwie Brzeziny – Jesień 2026

Karta nr 11

…….
Pełna nazwa firmy - *Vollständiger Firmenname*

Karta ofertowa - *Formblatt zur Gebotsabgabe*

Przetarg-*Versteigerung*	Składnica Drewna – *Holzlagerplatz*
Łódzka Submisja Drewna Cennego w Nadleśnictwie Brzeziny – Jesień 2026	**Wykno**

Oświadczam, że warunki niniejszej submisji drewna cennego są mi znane.
Przyjmując te warunki składam poniższą ofertę:

Hiermit erkläre ich, daß ich die Bedingungen von dieser Wertholzsubmission as verbindlich anerkenne.
Gleichzeitig lege ich das folgende Gebot vor:

Los *Nummer*	Gatunek *Baumart*	Jakość *Qualitat*	Długość *- länge* m	Średnica *- MD* cm bk-*cm oR*	Ilość *- Menge* m^3bk-*FM oR*	Nadleśnictwo *Oberförsterei*	Cena minimalna - *Mindestpreis* Zł/m^3 *Zł/FM*	Oferta-*Gebot* Zł/m^3 *Zł/FM*	Oferta słowna - *Gebot in Worten* Zł/m^3 - *Zł/FM*
121	Db - Eiche	WA1	3,10	69	1,16	Piotrków	1 836,00		
122	Db - Eiche	WA1	2,50	52	0,53	Piotrków	1 836,00		
123	Db - Eiche	WA1	3,00	53	0,66	Piotrków	1 836,00		
124	Db - Eiche	WA1	3,10	62	0,94	Piotrków	1 836,00		
125	Db - Eiche	WA1	2,90	64	0,93	Piotrków	1 836,00		
126	Db - Eiche	WA1	2,70	59	0,74	Piotrków	1 836,00		
127	Db - Eiche	WA1	2,70	60	0,76	Piotrków	1 836,00		
128	Db - Eiche	WA1	3,50	51	0,71	Piotrków	1 836,00		
129	Db - Eiche	WA1	6,80	59	1,86	Piotrków	1 836,00		
130	Db - Eiche	WA1	6,20	53	1,37	Piotrków	1 836,00		
131	Db - Eiche	WA1	4,60	52	0,98	Piotrków	1 836,00		
132	Db - Eiche	WA1	5,60	69	2,09	Piotrków	1 836,00		

Karta Ofertowa część B - nie stanowi załącznika do oferty

miejscowość, data (Ort, Datum) ……, ……

Oferent (Anbieter)……

podpis / pieczęć (Unterschrift, Stempel)

Załącznik nr 8
do Regulaminu Łódzkiej Submisji Drewna Cennego
w Nadleśnictwie Brzeziny – Jesień 2026

Karta nr 12

…….
Pełna nazwa firmy - *Vollständiger Firmenname*

Karta ofertowa - *Formblatt zur Gebotsabgabe*

Przetarg-*Versteigerung*	Składnica Drewna – *Holzlagerplatz*
Łódzka Submisja Drewna Cennego w Nadleśnictwie Brzeziny – Jesień 2026	**Wykno**

Oświadczam, że warunki niniejszej submisji drewna cennego są mi znane.
Przyjmując te warunki składam poniższą ofertę:

Hiermit erkläre ich, daß ich die Bedingungen von dieser Wertholzsubmission as verbindlich anerkenne.
Gleichzeitig lege ich das folgende Gebot vor:

Los *Nummer*	Gatunek *Baumart*	Jakość *Qualitat*	Długość *- länge* m	Średnica *- MD* cm bk-*cm oR*	Ilość *- Menge* m^3bk-*FM oR*	Nadleśnictwo *Oberförsterei*	Cena minimalna - *Mindestpreis* Zł/m^3 *Zł/FM*	Oferta-*Gebot* Zł/m^3 *Zł/FM*	Oferta słowna - *Gebot in Worten* Zł/m^3 - *Zł/FM*
133	Db - Eiche	WA1	3,90	55	0,93	Piotrków	1 836,00		
134	Db - Eiche	WA1	3,00	57	0,77	Piotrków	1 836,00		
135	Db - Eiche	WA1	3,20	47	0,56	Piotrków	1 836,00		
136	Db - Eiche	WA1	2,90	79	1,42	Piotrków	1 836,00		
137	Db - Eiche	WA1	3,60	60	1,02	Piotrków	1 836,00		
138	Db - Eiche	WA1	4,40	58	1,16	Piotrków	1 836,00		
139	Db - Eiche	WA1	4,30	62	1,30	Piotrków	1 836,00		
140	Db - Eiche	WA1	3,70	60	1,05	Piotrków	1 836,00		
141	Db - Eiche	WA1	3,00	63	0,94	Piotrków	1 836,00		
142	Db - Eiche	WA1	2,70	65	0,90	Piotrków	1 836,00		
143	Db - Eiche	WA1	3,00	58	0,79	Piotrków	1 836,00		
144	Db - Eiche	WA1	2,90	61	0,85	Piotrków	1 836,00		

Karta Ofertowa część B - nie stanowi załącznika do oferty

miejscowość, data (Ort, Datum) ……, ……

Oferent (Anbieter)……

podpis / pieczęć (Unterschrift, Stempel)

Załącznik nr 8
do Regulaminu Łódzkiej Submisji Drewna Cennego
w Nadleśnictwie Brzeziny – Jesień 2026

Karta nr 13

…….
Pełna nazwa firmy - *Vollständiger Firmenname*

Karta ofertowa - *Formblatt zur Gebotsabgabe*

Przetarg-*Versteigerung*	Składnica Drewna – *Holzlagerplatz*
Łódzka Submisja Drewna Cennego w Nadleśnictwie Brzeziny – Jesień 2026	**Wykno**

Oświadczam, że warunki niniejszej submisji drewna cennego są mi znane.
Przyjmując te warunki składam poniższą ofertę:

Hiermit erkläre ich, daß ich die Bedingungen von dieser Wertholzsubmission as verbindlich anerkenne.
Gleichzeitig lege ich das folgende Gebot vor:

Los *Nummer*	Gatunek *Baumart*	Jakość *Qualitat*	Długość *- länge* m	Średnica *- MD* cm bk-*cm oR*	Ilość *- Menge* m^3bk-*FM oR*	Nadleśnictwo *Oberförsterei*	Cena minimalna - *Mindestpreis* Zł/m^3 *Zł/FM*	Oferta-*Gebot* Zł/m^3 *Zł/FM*	Oferta słowna - *Gebot in Worten* Zł/m^3 - *Zł/FM*
145	Db - Eiche	WA1	2,80	63	0,87	Piotrków	1 836,00		
146	Db - Eiche	WA1	2,80	66	0,96	Piotrków	1 836,00		
147	Db - Eiche	WA1	2,90	59	0,79	Piotrków	1 836,00		
148	Db - Eiche	WA1	4,40	44	0,67	Kolumna	1 836,00		
149	Db - Eiche	WA1	5,90	57	1,51	Kolumna	1 836,00		
150	Db - Eiche	WA1	4,60	46	0,76	Kolumna	1 836,00		
151	Db - Eiche	WA1	3,60	61	1,05	Poddębice	1 836,00		
152	Db - Eiche	WA1	3,20	50	0,63	Poddębice	1 836,00		
153	Db - Eiche	WA1	2,60	51	0,53	Poddębice	1 836,00		
154	Db - Eiche	WA1	2,90	58	0,77	Poddębice	1 836,00		
155	Db - Eiche	WA1	3,60	58	0,95	Poddębice	1 836,00		
156	Db - Eiche	WA1	4,50	69	1,68	Poddębice	1 836,00		

Karta Ofertowa część B - nie stanowi załącznika do oferty

miejscowość, data (Ort, Datum) ....., ...

Oferent (Anbieter).....

podpis / pieczęć (Unterschrift, Stempel)

Załącznik nr 8
do Regulaminu Łódzkiej Submisji Drewna Cennego
w Nadleśnictwie Brzeziny – Jesień 2026

Karta nr 14

…….
Pełna nazwa firmy - *Vollständiger Firmenname*

Karta ofertowa - *Formblatt zur Gebotsabgabe*

Przetarg-*Versteigerung*	Składnica Drewna – *Holzlagerplatz*
Łódzka Submisja Drewna Cennego w Nadleśnictwie Brzeziny – Jesień 2026	**Wykno**

Oświadczam, że warunki niniejszej submisji drewna cennego są mi znane.
Przyjmując te warunki składam poniższą ofertę:

Hiermit erkläre ich, daß ich die Bedingungen von dieser Wertholzsubmission as verbindlich anerkenne.
Gleichzeitig lege ich das folgende Gebot vor:

Los *Nummer*	Gatunek *Baumart*	Jakość *Qualitat*	Długość *- länge* m	Średnica *- MD* cm bk-*cm oR*	Ilość *- Menge* m^3bk-*FM oR*	Nadleśnictwo *Oberförsterei*	Cena minimalna - *Mindestpreis* Zł/m^3 *Zł/FM*	Oferta-*Gebot* Zł/m^3 *Zł/FM*	Oferta słowna - *Gebot in Worten* Zł/m^3 - *Zł/FM*
157	Db - Eiche	WA1	3,20	64	1,03	Poddębice	1 836,00		
158	Db - Eiche	WA1	2,90	53	0,64	Poddębice	1 836,00		
159	Db - Eiche	WA1	3,60	65	1,19	Poddębice	1 836,00		
160	Db - Eiche	WA1	3,60	60	1,02	Poddębice	1 836,00		
161	Db - Eiche	WA1	3,20	52	0,68	Poddębice	1 836,00		
162	Db - Eiche	WA1	2,60	58	0,69	Poddębice	1 836,00		
163	Db - Eiche	WA1	3,20	47	0,56	Poddębice	1 836,00		
164	Db - Eiche	WA1	2,90	56	0,71	Poddębice	1 836,00		
165	Db - Eiche	WA1	2,60	57	0,66	Poddębice	1 836,00		
166	Db - Eiche	WA1	2,90	58	0,77	Poddębice	1 836,00		
167	Db - Eiche	WA1	2,60	63	0,81	Poddębice	1 836,00		
168	Db - Eiche	WA1	3,20	60	0,90	Poddębice	1 836,00		

Karta Ofertowa część B - nie stanowi załącznika do oferty

miejscowość, data (Ort, Datum) ……, ……

Oferent (Anbieter)……

podpis / pieczęć (Unterschrift, Stempel)

Załącznik nr 8
do Regulaminu Łódzkiej Submisji Drewna Cennego
w Nadleśnictwie Brzeziny – Jesień 2026

Karta nr 15

…….
Pełna nazwa firmy - *Vollständiger Firmenname*

Karta ofertowa - *Formblatt zur Gebotsabgabe*

Przetarg-*Versteigerung*	Składnica Drewna – *Holzlagerplatz*
Łódzka Submisja Drewna Cennego w Nadleśnictwie Brzeziny – Jesień 2026	**Wykno**

Oświadczam, że warunki niniejszej submisji drewna cennego są mi znane.
Przyjmując te warunki składam poniższą ofertę:

Hiermit erkläre ich, daß ich die Bedingungen von dieser Wertholzsubmission as verbindlich anerkenne.
Gleichzeitig lege ich das folgende Gebot vor:

Los *Nummer*	Gatunek *Baumart*	Jakość *Qualitat*	Długość *- länge* m	Średnica *- MD* cm bk-*cm oR*	Ilość *- Menge* m^3bk-*FM oR*	Nadleśnictwo *Oberförsterei*	Cena minimalna - *Mindestpreis* Zł/m^3 *Zł/FM*	Oferta-*Gebot* Zł/m^3 *Zł/FM*	Oferta słowna - *Gebot in Worten* Zł/m^3 - *Zł/FM*
169	Db - Eiche	WA1	2,90	68	1,05	Poddębice	1 836,00		
170	Db - Eiche	WA1	2,90	55	0,69	Poddębice	1 836,00		
171	Db - Eiche	WA1	3,60	61	1,05	Poddębice	1 836,00		
172	Db - Eiche	WA1	2,60	56	0,64	Poddębice	1 836,00		
173	Db - Eiche	WA1	3,20	52	0,68	Poddębice	1 836,00		
174	Db - Eiche	WA1	2,60	65	0,86	Poddębice	1 836,00		
175	Db - Eiche	WA1	2,60	51	0,53	Poddębice	1 836,00		
176	Db - Eiche	WA1	4,50	53	0,99	Poddębice	1 836,00		
177	Db - Eiche	WA1	2,60	51	0,53	Poddębice	1 836,00		
178	Db - Eiche	WA1	3,20	42	0,44	Poddębice	1 836,00		
179	Db - Eiche	WA1	2,60	48	0,47	Poddębice	1 836,00		
180	Db - Eiche	WA1	2,60	50	0,51	Poddębice	1 836,00		

Karta Ofertowa część B - nie stanowi załącznika do oferty

miejscowość, data (Ort, Datum) ……, ……

Oferent (Anbieter)……

podpis / pieczęć (Unterschrift, Stempel)

Załącznik nr 8
do Regulaminu Łódzkiej Submisji Drewna Cennego
w Nadleśnictwie Brzeziny – Jesień 2026

Karta nr 16

…….
Pełna nazwa firmy - *Vollständiger Firmenname*

Karta ofertowa - *Formblatt zur Gebotsabgabe*

Przetarg-*Versteigerung*	Składnica Drewna – *Holzlagerplatz*
Łódzka Submisja Drewna Cennego w Nadleśnictwie Brzeziny – Jesień 2026	**Wykno**

Oświadczam, że warunki niniejszej submisji drewna cennego są mi znane.
Przyjmując te warunki składam poniższą ofertę:

Hiermit erkläre ich, daß ich die Bedingungen von dieser Wertholzsubmission as verbindlich anerkenne.
Gleichzeitig lege ich das folgende Gebot vor:

Los *Nummer*	Gatunek *Baumart*	Jakość *Qualitat*	Długość *- länge* m	Średnica *- MD* cm bk-*cm oR*	Ilość *- Menge* m^3bk-*FM oR*	Nadleśnictwo *Oberförsterei*	Cena minimalna - *Mindestpreis* Zł/m^3 *Zł/FM*	Oferta-*Gebot* Zł/m^3 *Zł/FM*	Oferta słowna - *Gebot in Worten* Zł/m^3 - *Zł/FM*
181	Db - Eiche	WA1	2,60	63	0,81	Poddębice	1 836,00		
182	Db - Eiche	WA1	2,60	57	0,66	Poddębice	1 836,00		
183	Db - Eiche	WA1	2,60	58	0,69	Poddębice	1 836,00		
184	Db - Eiche	WA1	3,20	57	0,82	Poddębice	1 836,00		
185	Db - Eiche	WA1	2,60	61	0,76	Poddębice	1 836,00		
186	Db - Eiche	WA1	3,60	50	0,71	Poddębice	1 836,00		
187	Db - Eiche	WA1	3,20	63	1,00	Poddębice	1 836,00		
188	Db - Eiche	WA1	3,20	55	0,76	Poddębice	1 836,00		
189	Db - Eiche	WA1	2,60	66	0,89	Poddębice	1 836,00		
190	Db - Eiche	WA1	2,60	50	0,51	Poddębice	1 836,00		
191	Db - Eiche	WA1	2,60	49	0,49	Poddębice	1 836,00		
192	Db - Eiche	WA1	4,50	49	0,85	Poddębice	1 836,00		

Karta Ofertowa część B - nie stanowi załącznika do oferty

miejscowość, data (Ort, Datum) ……, ……

Oferent (Anbieter)……

podpis / pieczęć (Unterschrift, Stempel)

Załącznik nr 8
do Regulaminu Łódzkiej Submisji Drewna Cennego
w Nadleśnictwie Brzeziny – Jesień 2026

Karta nr 17

…….
Pełna nazwa firmy - *Vollständiger Firmenname*

Karta ofertowa - *Formblatt zur Gebotsabgabe*

Przetarg-*Versteigerung*	Składnica Drewna – *Holzlagerplatz*
Łódzka Submisja Drewna Cennego w Nadleśnictwie Brzeziny – Jesień 2026	**Wykno**

Oświadczam, że warunki niniejszej submisji drewna cennego są mi znane.
Przyjmując te warunki składam poniższą ofertę:

Hiermit erkläre ich, daß ich die Bedingungen von dieser Wertholzsubmission as verbindlich anerkenne.
Gleichzeitig lege ich das folgende Gebot vor:

Los *Nummer*	Gatunek *Baumart*	Jakość *Qualitat*	Długość *- länge* m	Średnica *- MD* cm bk-*cm oR*	Ilość *- Menge* m^3bk-*FM oR*	Nadleśnictwo *Oberförsterei*	Cena minimalna - *Mindestpreis* Zł/m^3 *Zł/FM*	Oferta-*Gebot* Zł/m^3 *Zł/FM*	Oferta słowna - *Gebot in Worten* Zł/m^3 - *Zł/FM*
193	Db - Eiche	WA1	3,20	52	0,68	Poddębice	1 836,00		
194	Db - Eiche	WA1	2,60	49	0,49	Poddębice	1 836,00		
195	Db - Eiche	WA1	4,50	50	0,88	Poddębice	1 836,00		
196	Db - Eiche	WA1	3,60	58	0,95	Poddębice	1 836,00		
197	Db - Eiche	WA1	2,60	59	0,71	Poddębice	1 836,00		
198	Db - Eiche	WA1	2,60	51	0,53	Poddębice	1 836,00		
199	Db - Eiche	WA1	3,20	73	1,34	Poddębice	1 836,00		
200	Db - Eiche	WA1	2,90	47	0,50	Poddębice	1 836,00		
201	Db - Eiche	WA1	2,60	52	0,55	Poddębice	1 836,00		
202	Db - Eiche	WA1	2,60	46	0,43	Poddębice	1 836,00		
203	Db - Eiche	WA1	2,90	58	0,77	Poddębice	1 836,00		
204	Db - Eiche	WA1	2,60	66	0,89	Poddębice	1 836,00		

Karta Ofertowa część B - nie stanowi załącznika do oferty

miejscowość, data (Ort, Datum) ……, ……

Oferent (Anbieter)……

podpis / pieczęć (Unterschrift, Stempel)

Załącznik nr 8
do Regulaminu Łódzkiej Submisji Drewna Cennego
w Nadleśnictwie Brzeziny – Jesień 2026

Karta nr 18

…….
Pełna nazwa firmy - *Vollständiger Firmenname*

Karta ofertowa - *Formblatt zur Gebotsabgabe*

Przetarg-*Versteigerung*	Składnica Drewna – *Holzlagerplatz*
Łódzka Submisja Drewna Cennego w Nadleśnictwie Brzeziny – Jesień 2026	**Wykno**

Oświadczam, że warunki niniejszej submisji drewna cennego są mi znane.
Przyjmując te warunki składam poniższą ofertę:

Hiermit erkläre ich, daß ich die Bedingungen von dieser Wertholzsubmission as verbindlich anerkenne.
Gleichzeitig lege ich das folgende Gebot vor:

Los *Nummer*	Gatunek *Baumart*	Jakość *Qualitat*	Długość *- länge* m	Średnica *- MD* cm bk-*cm oR*	Ilość *- Menge* m^3bk-*FM oR*	Nadleśnictwo *Oberförsterei*	Cena minimalna - *Mindestpreis* Zł/m^3 *Zł/FM*	Oferta-*Gebot* Zł/m^3 *Zł/FM*	Oferta słowna - *Gebot in Worten* Zł/m^3 - *Zł/FM*
205	Db - Eiche	WA1	3,20	54	0,73	Poddębice	1 836,00		
206	Db - Eiche	WA1	3,20	52	0,68	Poddębice	1 836,00		
207	Db - Eiche	WA1	2,60	53	0,57	Poddębice	1 836,00		
208	Db - Eiche	WA1	2,90	74	1,25	Poddębice	1 836,00		
209	Db - Eiche	WA1	2,90	46	0,48	Poddębice	1 836,00		
210	Db - Eiche	WA1	4,50	46	0,75	Poddębice	1 836,00		
211	Db - Eiche	WA1	4,50	51	0,92	Poddębice	1 836,00		
212	Db - Eiche	WA1	4,50	51	0,92	Poddębice	1 836,00		
213	Db - Eiche	WA1	4,50	55	1,07	Poddębice	1 836,00		
214	Db - Eiche	WA1	4,50	65	1,49	Poddębice	1 836,00		
215	Db - Eiche	WA1	3,20	62	0,97	Poddębice	1 836,00		
216	Db - Eiche	WA1	4,50	64	1,45	Poddębice	1 836,00		

Karta Ofertowa część B - nie stanowi załącznika do oferty

miejscowość, data (Ort, Datum) ……, ……

Oferent (Anbieter)……

podpis / pieczęć (Unterschrift, Stempel)

Załącznik nr 8
do Regulaminu Łódzkiej Submisji Drewna Cennego
w Nadleśnictwie Brzeziny – Jesień 2026

Karta nr 19

…….
Pełna nazwa firmy - *Vollständiger Firmenname*

Karta ofertowa - *Formblatt zur Gebotsabgabe*

Przetarg-*Versteigerung*	Składnica Drewna – *Holzlagerplatz*
Łódzka Submisja Drewna Cennego w Nadleśnictwie Brzeziny – Jesień 2026	**Wykno**

Oświadczam, że warunki niniejszej submisji drewna cennego są mi znane.
Przyjmując te warunki składam poniższą ofertę:

Hiermit erkläre ich, daß ich die Bedingungen von dieser Wertholzsubmission as verbindlich anerkenne.
Gleichzeitig lege ich das folgende Gebot vor:

Los *Nummer*	Gatunek *Baumart*	Jakość *Qualitat*	Długość *- länge* m	Średnica *- MD* cm bk-*cm oR*	Ilość *- Menge* m^3bk-*FM oR*	Nadleśnictwo *Oberförsterei*	Cena minimalna - *Mindestpreis* Zł/m^3 *Zł/FM*	Oferta-*Gebot* Zł/m^3 *Zł/FM*	Oferta słowna - *Gebot in Worten* Zł/m^3 - *Zł/FM*
217	Db - Eiche	WA1	2,60	59	0,71	Poddębice	1 836,00		
218	Db - Eiche	WA1	2,60	54	0,60	Poddębice	1 836,00		
219	Db - Eiche	WA1	2,60	70	1,00	Poddębice	1 836,00		
220	Db - Eiche	WA1	2,90	63	0,90	Poddębice	1 836,00		
221	Db - Eiche	WA1	2,60	48	0,47	Poddębice	1 836,00		
222	Db - Eiche	WA1	2,90	53	0,64	Poddębice	1 836,00		
223	Db - Eiche	WA1	3,20	72	1,30	Poddębice	1 836,00		
224	Db - Eiche	WA1	3,40	46	0,57	Brzeziny	1 836,00		
225	Db - Eiche	WA1	3,60	55	0,86	Brzeziny	1 836,00		
226	Db - Eiche	WA1	3,10	69	1,16	Brzeziny	1 836,00		
227	Db - Eiche	WA1	3,70	42	0,51	Brzeziny	1 836,00		
228	Db - Eiche	WA1	3,00	67	1,06	Brzeziny	1 836,00		

Karta Ofertowa część B - nie stanowi załącznika do oferty

miejscowość, data (Ort, Datum) ……, ……

Oferent (Anbieter)……

podpis / pieczęć (Unterschrift, Stempel)

Załącznik nr 8
do Regulaminu Łódzkiej Submisji Drewna Cennego
w Nadleśnictwie Brzeziny – Jesień 2026

Karta nr 20

…….
Pełna nazwa firmy - *Vollständiger Firmenname*

Karta ofertowa - *Formblatt zur Gebotsabgabe*

Przetarg-*Versteigerung*	Składnica Drewna – *Holzlagerplatz*
Łódzka Submisja Drewna Cennego w Nadleśnictwie Brzeziny – Jesień 2026	**Wykno**

Oświadczam, że warunki niniejszej submisji drewna cennego są mi znane.
Przyjmując te warunki składam poniższą ofertę:

Hiermit erkläre ich, daß ich die Bedingungen von dieser Wertholzsubmission as verbindlich anerkenne.
Gleichzeitig lege ich das folgende Gebot vor:

Los *Nummer*	Gatunek *Baumart*	Jakość *Qualitat*	Długość *- länge* m	Średnica *- MD* cm bk-*cm oR*	Ilość *- Menge* m^3bk-*FM oR*	Nadleśnictwo *Oberförsterei*	Cena minimalna - *Mindestpreis* Zł/m^3 *Zł/FM*	Oferta-*Gebot* Zł/m^3 *Zł/FM*	Oferta słowna - *Gebot in Worten* Zł/m^3 - *Zł/FM*
229	Db - Eiche	WA1	3,20	54	0,73	Brzeziny	1 836,00		
230	Db - Eiche	WA1	3,60	57	0,92	Brzeziny	1 836,00		
231	Db - Eiche	WA1	3,70	45	0,59	Brzeziny	1 836,00		
232	Db - Eiche	WA1	4,70	49	0,89	Brzeziny	1 836,00		
233	Db - Eiche	WA1	3,70	49	0,70	Brzeziny	1 836,00		
234	Db - Eiche	WA1	4,70	46	0,78	Brzeziny	1 836,00		
235	Db - Eiche	WA1	3,80	45	0,60	Brzeziny	1 836,00		
236	Db - Eiche	WA1	3,00	52	0,64	Brzeziny	1 836,00		
237	Db - Eiche	WA1	4,00	54	0,92	Brzeziny	1 836,00		
238	Db - Eiche	WA1	2,50	47	0,43	Brzeziny	1 836,00		
239	Db - Eiche	WA1	2,80	43	0,41	Brzeziny	1 836,00		
240	Db - Eiche	WA1	3,10	48	0,56	Brzeziny	1 836,00		

Karta Ofertowa część B - nie stanowi załącznika do oferty

miejscowość, data (Ort, Datum) ……, ……

Oferent (Anbieter)……

podpis / pieczęć (Unterschrift, Stempel)

Załącznik nr 8
do Regulaminu Łódzkiej Submisji Drewna Cennego
w Nadleśnictwie Brzeziny – Jesień 2026

Karta nr 21

…….
Pełna nazwa firmy - *Vollständiger Firmenname*

Karta ofertowa - *Formblatt zur Gebotsabgabe*

Przetarg-*Versteigerung*	Składnica Drewna – *Holzlagerplatz*
Łódzka Submisja Drewna Cennego w Nadleśnictwie Brzeziny – Jesień 2026	**Wykno**

Oświadczam, że warunki niniejszej submisji drewna cennego są mi znane.
Przyjmując te warunki składam poniższą ofertę:

Hiermit erkläre ich, daß ich die Bedingungen von dieser Wertholzsubmission as verbindlich anerkenne.
Gleichzeitig lege ich das folgende Gebot vor:

Los *Nummer*	Gatunek *Baumart*	Jakość *Qualitat*	Długość *- länge* m	Średnica *- MD* cm bk-*cm oR*	Ilość *- Menge* m^3bk-*FM oR*	Nadleśnictwo *Oberförsterei*	Cena minimalna - *Mindestpreis* Zł/m^3 *ZŁ/FM*	Oferta-*Gebot* Zł/m^3 *ZŁ/FM*	Oferta słowna - *Gebot in Worten* Zł/m^3 - *ZŁ/FM*
241	Db - Eiche	WA1	3,70	51	0,76	Brzeziny	1 836,00		
242	Db - Eiche	WA1	3,40	52	0,72	Brzeziny	1 836,00		
243	Db - Eiche	WA1	3,60	51	0,74	Brzeziny	1 836,00		
244	Db - Eiche	WA1	5,60	45	0,89	Brzeziny	1 836,00		
245	Db - Eiche	WA1	4,50	64	1,45	Brzeziny	1 836,00		
246	Db - Eiche	WA1	4,20	49	0,79	Brzeziny	1 836,00		
247	Db - Eiche	WA1	3,90	43	0,57	Brzeziny	1 836,00		
248	Db - Eiche	WA1	2,70	47	0,47	Brzeziny	1 836,00		
249	Db - Eiche	WA1	2,90	56	0,71	Brzeziny	1 836,00		
250	Db - Eiche	WA1	3,70	56	0,91	Brzeziny	1 836,00		
251	Db - Eiche	WA1	3,20	43	0,46	Brzeziny	1 836,00		
252	Db - Eiche	WA1	3,70	43	0,54	Brzeziny	1 836,00		

Karta Ofertowa część B - nie stanowi załącznika do oferty

miejscowość, data (Ort, Datum) ……, ……

Oferent (Anbieter)……

podpis / pieczęć (Unterschrift, Stempel)

Załącznik nr 8
do Regulaminu Łódzkiej Submisji Drewna Cennego
w Nadleśnictwie Brzeziny – Jesień 2026

Karta nr 22

…….
Pełna nazwa firmy - *Vollständiger Firmenname*

Karta ofertowa - *Formblatt zur Gebotsabgabe*

Przetarg-*Versteigerung*	Składnica Drewna – *Holzlagerplatz*
Łódzka Submisja Drewna Cennego w Nadleśnictwie Brzeziny – Jesień 2026	**Wykno**

Oświadczam, że warunki niniejszej submisji drewna cennego są mi znane.
Przyjmując te warunki składam poniższą ofertę:

Hiermit erkläre ich, daß ich die Bedingungen von dieser Wertholzsubmission as verbindlich anerkenne.
Gleichzeitig lege ich das folgende Gebot vor:

Los *Nummer*	Gatunek *Baumart*	Jakość *Qualitat*	Długość *- länge* m	Średnica *- MD* cm bk-*cm oR*	Ilość *- Menge* m^3bk-*FM oR*	Nadleśnictwo *Oberförsterei*	Cena minimalna - *Mindestpreis* Zł/m^3 *Zł/FM*	Oferta-*Gebot* Zł/m^3 *Zł/FM*	Oferta słowna - *Gebot in Worten* Zł/m^3 - *Zł/FM*
253	Db - Eiche	WA1	4,70	47	0,82	Brzeziny	1 836,00		
254	Db - Eiche	WA1	3,70	48	0,67	Brzeziny	1 836,00		
255	Db - Eiche	WA1	3,70	43	0,54	Brzeziny	1 836,00		
256	Db - Eiche	WA1	4,60	62	1,39	Wieluń	1 836,00		
257	Db - Eiche	WA1	5,20	57	1,33	Wieluń	1 836,00		
258	Db - Eiche	WA1	4,70	53	1,04	Wieluń	1 836,00		
259	Db - Eiche	WA1	4,50	76	2,04	Wieluń	1 836,00		
260	Db - Eiche	WA1	5,20	57	1,33	Wieluń	1 836,00		
261	Db - Eiche	WA1	4,60	60	1,30	Wieluń	1 836,00		
262	Db - Eiche	WA1	4,50	56	1,11	Wieluń	1 836,00		
263	Db - Eiche	WA1	3,80	47	0,66	Wieluń	1 836,00		
264	Db - Eiche	WA1	3,60	56	0,89	Wieluń	1 836,00		

Karta Ofertowa część B – nie stanowi załącznika do oferty

miejscowość, data (Ort, Datum) ……, ……

Oferent (Anbieter)……

podpis / pieczęć (Unterschrift, Stempel)

Załącznik nr 8
do Regulaminu Łódzkiej Submisji Drewna Cennego
w Nadleśnictwie Brzeziny – Jesień 2026

Karta nr 23

…….
Pełna nazwa firmy - *Vollständiger Firmenname*

Karta ofertowa - *Formblatt zur Gebotsabgabe*

Przetarg-*Versteigerung*	Składnica Drewna – *Holzlagerplatz*
Łódzka Submisja Drewna Cennego w Nadleśnictwie Brzeziny – Jesień 2026	**Wykno**

Oświadczam, że warunki niniejszej submisji drewna cennego są mi znane.
Przyjmując te warunki składam poniższą ofertę:

Hiermit erkläre ich, daß ich die Bedingungen von dieser Wertholzsubmission as verbindlich anerkenne.
Gleichzeitig lege ich das folgende Gebot vor:

Los *Nummer*	Gatunek *Baumart*	Jakość *Qualitat*	Długość *- länge* m	Średnica *- MD* cm bk-*cm oR*	Ilość *- Menge* m^3bk-*FM oR*	Nadleśnictwo *Oberförsterei*	Cena minimalna - *Mindestpreis* Zł/m^3 *Zł/FM*	Oferta-*Gebot* Zł/m^3 *Zł/FM*	Oferta słowna - *Gebot in Worten* Zł/m^3 - *Zł/FM*
265	Db - Eiche	WA1	2,50	65	0,83	Wieluń	1 836,00		
266	Db - Eiche	WA1	6,60	48	1,19	Wieluń	1 836,00		
267	Db - Eiche	WA1	5,80	53	1,28	Wieluń	1 836,00		
268	Db - Eiche	WA1	9,30	73	3,89	Wieluń	1 836,00		
269	Db - Eiche	WA1	7,60	69	2,84	Wieluń	1 836,00		
270	Db - Eiche	WA1	5,40	66	1,85	Wieluń	1 836,00		
271	Db - Eiche	WA1	5,10	64	1,64	Wieluń	1 836,00		
272	Db - Eiche	WA1	4,30	50	0,84	Wieluń	1 836,00		
273	Db - Eiche	WA1	5,40	46	0,90	Wieluń	1 836,00		
274	Db - Eiche	WA1	5,10	70	1,96	Wieluń	1 836,00		
275	Db - Eiche	WA1	5,70	55	1,35	Wieluń	1 836,00		
276	Db - Eiche	WA1	6,50	54	1,49	Wieluń	1 836,00		

Karta Ofertowa część B – nie stanowi załącznika do oferty

miejscowość, data (Ort, Datum) ……, ……

Oferent (Anbieter)……

podpis / pieczęć (Unterschrift, Stempel)

Załącznik nr 8
do Regulaminu Łódzkiej Submisji Drewna Cennego
w Nadleśnictwie Brzeziny – Jesień 2026

Karta nr 24

…….
Pełna nazwa firmy - *Vollständiger Firmenname*

Karta ofertowa - *Formblatt zur Gebotsabgabe*

Przetarg-*Versteigerung*	Składnica Drewna – *Holzlagerplatz*
Łódzka Submisja Drewna Cennego w Nadleśnictwie Brzeziny – Jesień 2026	**Wykno**

Oświadczam, że warunki niniejszej submisji drewna cennego są mi znane.
Przyjmując te warunki składam poniższą ofertę:

Hiermit erkläre ich, daß ich die Bedingungen von dieser Wertholzsubmission as verbindlich anerkenne.
Gleichzeitig lege ich das folgende Gebot vor:

Los *Nummer*	Gatunek *Baumart*	Jakość *Qualitat*	Długość *- länge* m	Średnica *- MD* cm bk-*cm oR*	Ilość *- Menge* m^3bk-*FM oR*	Nadleśnictwo *Oberförsterei*	Cena minimalna - *Mindestpreis* Zł/m^3 *ZŁ/FM*	Oferta-*Gebot* Zł/m^3 *ZŁ/FM*	Oferta słowna - *Gebot in Worten* Zł/m^3 - *ZŁ/FM*
277	Db - Eiche	WA1	5,50	57	1,40	Wieluń	1 836,00		
278	Db - Eiche	WA1	5,00	66	1,71	Wieluń	1 836,00		
279	Db - Eiche	WA1	5,80	77	2,70	Wieluń	1 836,00		
280	Db - Eiche	WA1	7,00	58	1,85	Wieluń	1 836,00		
281	Db - Eiche	WA1	8,00	56	1,97	Wieluń	1 836,00		
282	Db - Eiche	WA1	6,90	63	2,15	Wieluń	1 836,00		
283	Db - Eiche	WA1	4,30	65	1,43	Kolumna	1 836,00		
284	Db - Eiche	WA1	5,80	52	1,23	Kolumna	1 836,00		
285	Db - Eiche	WA1	3,50	64	1,13	Kolumna	1 836,00		
286	Db - Eiche	WA1	3,10	47	0,54	Kolumna	1 836,00		
287	Db - Eiche	WA1	2,60	65	0,86	Kolumna	1 836,00		
288	Db - Eiche	WA1	3,10	57	0,79	Kolumna	1 836,00		

Karta Ofertowa część B - nie stanowi załącznika do oferty

miejscowość, data (Ort, Datum) ……, ……

Oferent (Anbieter)……

podpis / pieczęć (Unterschrift, Stempel)

Załącznik nr 8
do Regulaminu Łódzkiej Submisji Drewna Cennego
w Nadleśnictwie Brzeziny – Jesień 2026

Karta nr 25

…….
Pełna nazwa firmy - *Vollständiger Firmenname*

Karta ofertowa - *Formblatt zur Gebotsabgabe*

Przetarg-*Versteigerung*	Składnica Drewna – *Holzlagerplatz*
Łódzka Submisja Drewna Cennego w Nadleśnictwie Brzeziny – Jesień 2026	**Wykno**

Oświadczam, że warunki niniejszej submisji drewna cennego są mi znane.
Przyjmując te warunki składam poniższą ofertę:

Hiermit erkläre ich, daß ich die Bedingungen von dieser Wertholzsubmission as verbindlich anerkenne.
Gleichzeitig lege ich das folgende Gebot vor:

Los *Nummer*	Gatunek *Baumart*	Jakość *Qualitat*	Długość *- länge* m	Średnica *- MD* cm bk-*cm oR*	Ilość *- Menge* m^3bk-*FM oR*	Nadleśnictwo *Oberförsterei*	Cena minimalna - *Mindestpreis* Zł/m^3 *Zł/FM*	Oferta-*Gebot* Zł/m^3 *Zł/FM*	Oferta słowna - *Gebot in Worten* Zł/m^3 - *Zł/FM*
289	Db - Eiche	WA1	2,70	48	0,49	Kolumna	1 836,00		
290	Db - Eiche	WA1	2,90	60	0,82	Kolumna	1 836,00		
291	Db - Eiche	WA1	2,50	58	0,66	Kolumna	1 836,00		
292	Db - Eiche	WA1	2,50	65	0,83	Kolumna	1 836,00		
293	Db - Eiche	WA1	2,60	55	0,62	Kolumna	1 836,00		
294	Db - Eiche	WA1	3,10	51	0,63	Kolumna	1 836,00		
295	Db - Eiche	WA1	2,90	45	0,46	Kolumna	1 836,00		
296	Db - Eiche	WA1	2,80	53	0,62	Kolumna	1 836,00		
297	Db - Eiche	WA1	3,30	45	0,52	Kolumna	1 836,00		
298	Db - Eiche	WA1	3,80	47	0,66	Kolumna	1 836,00		
299	Db - Eiche	WA1	4,90	48	0,89	Kolumna	1 836,00		
300	Db - Eiche	WA1	4,40	50	0,86	Kolumna	1 836,00		

Karta Ofertowa część B - nie stanowi załącznika do oferty

miejscowość, data (Ort, Datum) ……, ……

Oferent (Anbieter)……

podpis / pieczęć (Unterschrift, Stempel)

Załącznik nr 8
do Regulaminu Łódzkiej Submisji Drewna Cennego
w Nadleśnictwie Brzeziny – Jesień 2026

Karta nr 26

…….
Pełna nazwa firmy - *Vollständiger Firmenname*

Karta ofertowa - *Formblatt zur Gebotsabgabe*

Przetarg-*Versteigerung*	Składnica Drewna – *Holzlagerplatz*
Łódzka Submisja Drewna Cennego w Nadleśnictwie Brzeziny – Jesień 2026	**Wykno**

Oświadczam, że warunki niniejszej submisji drewna cennego są mi znane.
Przyjmując te warunki składam poniższą ofertę:

Hiermit erkläre ich, daß ich die Bedingungen von dieser Wertholzsubmission as verbindlich anerkenne.
Gleichzeitig lege ich das folgende Gebot vor:

Los *Nummer*	Gatunek *Baumart*	Jakość *Qualitat*	Długość *- länge* m	Średnica *- MD* cm bk-*cm oR*	Ilość *- Menge* m^3bk-*FM oR*	Nadleśnictwo *Oberförsterei*	Cena minimalna - *Mindestpreis* Zł/m^3 *Zł/FM*	Oferta-*Gebot* Zł/m^3 *Zł/FM*	Oferta słowna - *Gebot in Worten* Zł/m^3 - *Zł/FM*
301	Db - Eiche	WA1	3,70	50	0,73	Wieluń	1 836,00		
302	Db - Eiche	WA1	4,40	63	1,37	Wieluń	1 836,00		
303	Db - Eiche	WA1	5,50	54	1,26	Wieluń	1 836,00		
304	Db - Eiche	WA1	5,40	52	1,15	Wieluń	1 836,00		
305	Db - Eiche	WA1	3,80	81	1,96	Wieluń	1 836,00		
306	Db - Eiche	WA1	3,10	65	1,03	Wieluń	1 836,00		
307	Db - Eiche	WA1	2,60	61	0,76	Kutno	1 836,00		
308	Db - Eiche	WA1	2,60	63	0,81	Kutno	1 836,00		
309	Db - Eiche	WA1	2,60	61	0,76	Kutno	1 836,00		
310	Db - Eiche	WA1	2,60	55	0,62	Kutno	1 836,00		
311	Db - Eiche	WA1	4,70	48	0,85	Kutno	1 836,00		
312	Db - Eiche	WA1	4,20	58	1,11	Kutno	1 836,00		

Karta Ofertowa część B - nie stanowi załącznika do oferty

miejscowość, data (Ort, Datum) ……, ……

Oferent (Anbieter)……

podpis / pieczęć (Unterschrift, Stempel)

Załącznik nr 8
do Regulaminu Łódzkiej Submisji Drewna Cennego
w Nadleśnictwie Brzeziny – Jesień 2026

Karta nr 27

…….
Pełna nazwa firmy - *Vollständiger Firmenname*

Karta ofertowa - *Formblatt zur Gebotsabgabe*

Przetarg-*Versteigerung*	Składnica Drewna – *Holzlagerplatz*
Łódzka Submisja Drewna Cennego w Nadleśnictwie Brzeziny – Jesień 2026	**Wykno**

Oświadczam, że warunki niniejszej submisji drewna cennego są mi znane.
Przyjmując te warunki składam poniższą ofertę:

Hiermit erkläre ich, daß ich die Bedingungen von dieser Wertholzsubmission as verbindlich anerkenne.
Gleichzeitig lege ich das folgende Gebot vor:

Los *Nummer*	Gatunek *Baumart*	Jakość *Qualitat*	Długość *- länge* m	Średnica *- MD* cm bk-*cm oR*	Ilość *- Menge* m^3bk-*FM oR*	Nadleśnictwo *Oberförsterei*	Cena minimalna - *Mindestpreis* Zł/m^3 *ZŁ/FM*	Oferta-*Gebot* Zł/m^3 *ZŁ/FM*	Oferta słowna - *Gebot in Worten* Zł/m^3 - *ZŁ/FM*
313	Db - Eiche	WA1	2,60	51	0,53	Kutno	1 836,00		
314	Db - Eiche	WA1	2,60	49	0,49	Kutno	1 836,00		
315	Db - Eiche	WA1	2,60	56	0,64	Kutno	1 836,00		
316	Db - Eiche	WA1	2,60	50	0,51	Kutno	1 836,00		
317	Db - Eiche	WA1	2,60	58	0,69	Kutno	1 836,00		
318	Db - Eiche	WA1	2,60	60	0,74	Kutno	1 836,00		
319	Db - Eiche	WA1	2,60	63	0,81	Kutno	1 836,00		
320	Db - Eiche	WA1	3,00	49	0,57	Kutno	1 836,00		
321	Db - Eiche	WA1	3,30	56	0,81	Kutno	1 836,00		
322	Db - Eiche	WA1	3,50	53	0,77	Kutno	1 836,00		
323	Db - Eiche	WA1	3,00	51	0,61	Kutno	1 836,00		
324	Db - Eiche	WA1	5,00	48	0,90	Kutno	1 836,00		

Karta Ofertowa część B - nie stanowi załącznika do oferty

miejscowość, data (Ort, Datum) ……, ……

Oferent (Anbieter)……

podpis / pieczęć (Unterschrift, Stempel)

Załącznik nr 8
do Regulaminu Łódzkiej Submisji Drewna Cennego
w Nadleśnictwie Brzeziny – Jesień 2026

Karta nr 28

…….
Pełna nazwa firmy - *Vollständiger Firmenname*

Karta ofertowa - *Formblatt zur Gebotsabgabe*

Przetarg-*Versteigerung*	Składnica Drewna – *Holzlagerplatz*
Łódzka Submisja Drewna Cennego w Nadleśnictwie Brzeziny – Jesień 2026	**Wykno**

Oświadczam, że warunki niniejszej submisji drewna cennego są mi znane.
Przyjmując te warunki składam poniższą ofertę:

Hiermit erkläre ich, daß ich die Bedingungen von dieser Wertholzsubmission as verbindlich anerkenne.
Gleichzeitig lege ich das folgende Gebot vor:

Los *Nummer*	Gatunek *Baumart*	Jakość *Qualitat*	Długość *- länge* m	Średnica *- MD* cm bk-*cm oR*	Ilość *- Menge* m^3bk-*FM oR*	Nadleśnictwo *Oberförsterei*	Cena minimalna - *Mindestpreis* Zł/m^3 *Zł/FM*	Oferta-*Gebot* Zł/m^3 *Zł/FM*	Oferta słowna - *Gebot in Worten* Zł/m^3 - *Zł/FM*
325	Db - Eiche	WA1	4,90	55	1,16	Kutno	1 836,00		
326	Db - Eiche	WA1	3,70	55	0,88	Kutno	1 836,00		
327	Db - Eiche	WA1	2,60	51	0,53	Kutno	1 836,00		
328	Db - Eiche	WA1	2,60	56	0,64	Kutno	1 836,00		
329	Db - Eiche	WA1	3,70	53	0,82	Kutno	1 836,00		
330	Db - Eiche	WA1	4,30	53	0,95	Kutno	1 836,00		
331	Db - Eiche	WA1	2,60	49	0,49	Kutno	1 836,00		
332	Db - Eiche	WA1	2,70	57	0,69	Kutno	1 836,00		
333	Db - Eiche	WA1	3,00	49	0,57	Kutno	1 836,00		
334	Db - Eiche	WA1	2,60	53	0,57	Kutno	1 836,00		
335	Db - Eiche	WA1	2,60	44	0,40	Kutno	1 836,00		
336	Db - Eiche	WA1	2,60	56	0,64	Kutno	1 836,00		

Karta Ofertowa część B - nie stanowi załącznika do oferty

miejscowość, data (Ort, Datum) ……, ……

Oferent (Anbieter)……

podpis / pieczęć (Unterschrift, Stempel)

Załącznik nr 8
do Regulaminu Łódzkiej Submisji Drewna Cennego
w Nadleśnictwie Brzeziny – Jesień 2026

Karta nr 29

…….
Pełna nazwa firmy - *Vollständiger Firmenname*

Karta ofertowa - *Formblatt zur Gebotsabgabe*

Przetarg-*Versteigerung*	Składnica Drewna – *Holzlagerplatz*
Łódzka Submisja Drewna Cennego w Nadleśnictwie Brzeziny – Jesień 2026	**Wykno**

Oświadczam, że warunki niniejszej submisji drewna cennego są mi znane.
Przyjmując te warunki składam poniższą ofertę:

Hiermit erkläre ich, daß ich die Bedingungen von dieser Wertholzsubmission as verbindlich anerkenne.
Gleichzeitig lege ich das folgende Gebot vor:

Los *Nummer*	Gatunek *Baumart*	Jakość *Qualitat*	Długość *- länge* m	Średnica *- MD* cm bk-*cm oR*	Ilość *- Menge* m^3bk-*FM oR*	Nadleśnictwo *Oberförsterei*	Cena minimalna - *Mindestpreis* Zł/m^3 *Zł/FM*	Oferta-*Gebot* Zł/m^3 *Zł/FM*	Oferta słowna - *Gebot in Worten* Zł/m^3 - *Zł/FM*
337	Db - Eiche	WA1	2,80	44	0,43	Kutno	1 836,00		
338	Db - Eiche	WA1	3,90	59	1,07	Kutno	1 836,00		
339	Db - Eiche	WA1	3,70	52	0,79	Kutno	1 836,00		
340	Db - Eiche	WA1	2,70	59	0,74	Brzeziny	1 836,00		
341	Db - Eiche	WA1	2,50	60	0,71	Brzeziny	1 836,00		
342	Db - Eiche	WA1	2,60	44	0,40	Brzeziny	1 836,00		
343	Db - Eiche	WA1	2,60	55	0,62	Brzeziny	1 836,00		
344	Db - Eiche	WA1	3,70	54	0,85	Brzeziny	1 836,00		
345	Db - Eiche	WA1	4,90	44	0,75	Brzeziny	1 836,00		
346	Db - Eiche	WA1	3,10	56	0,76	Brzeziny	1 836,00		
347	Db - Eiche	WA1	3,60	46	0,60	Brzeziny	1 836,00		
348	Db - Eiche	WA1	4,20	51	0,86	Brzeziny	1 836,00		

Karta Ofertowa część B - nie stanowi załącznika do oferty

miejscowość, data (Ort, Datum) ……, ……

Oferent (Anbieter)……

podpis / pieczęć (Unterschrift, Stempel)

Załącznik nr 8
do Regulaminu Łódzkiej Submisji Drewna Cennego
w Nadleśnictwie Brzeziny – Jesień 2026

Karta nr 30

…….
Pełna nazwa firmy - *Vollständiger Firmenname*

Karta ofertowa - *Formblatt zur Gebotsabgabe*

Przetarg-*Versteigerung*	Składnica Drewna – *Holzlagerplatz*
Łódzka Submisja Drewna Cennego w Nadleśnictwie Brzeziny – Jesień 2026	**Wykno**

Oświadczam, że warunki niniejszej submisji drewna cennego są mi znane.
Przyjmując te warunki składam poniższą ofertę:

Hiermit erkläre ich, daß ich die Bedingungen von dieser Wertholzsubmission as verbindlich anerkenne.
Gleichzeitig lege ich das folgende Gebot vor:

Los *Nummer*	Gatunek *Baumart*	Jakość *Qualitat*	Długość *- länge* m	Średnica *- MD* cm bk-*cm oR*	Ilość *- Menge* m^3bk-*FM oR*	Nadleśnictwo *Oberförsterei*	Cena minimalna - *Mindestpreis* Zł/m^3 *ZŁ/FM*	Oferta-*Gebot* Zł/m^3 *ZŁ/FM*	Oferta słowna - *Gebot in Worten* Zł/m^3 - *ZŁ/FM*
349	Db - Eiche	WA1	7,90	48	1,43	Brzeziny	1 836,00		
350	Db - Eiche	WA1	4,90	65	1,63	Brzeziny	1 836,00		
351	Db - Eiche	WA1	5,90	53	1,30	Brzeziny	1 836,00		
352	Db - Eiche	WA1	6,90	54	1,58	Brzeziny	1 836,00		
353	Db - Eiche	WA1	6,90	41	0,91	Brzeziny	1 836,00		
354	Db - Eiche	WA1	6,10	44	0,93	Brzeziny	1 836,00		
355	Db - Eiche	WA1	5,70	53	1,26	Brzeziny	1 836,00		
356	Db - Eiche	WA1	6,70	49	1,26	Brzeziny	1 836,00		
357	Db - Eiche	WA1	5,90	55	1,40	Brzeziny	1 836,00		
358	Db - Eiche	WA1	9,10	42	1,26	Brzeziny	1 836,00		
359	Db - Eiche	WA1	6,10	48	1,10	Brzeziny	1 836,00		
360	Db - Eiche	WA1	7,50	55	1,78	Brzeziny	1 836,00		

Karta Ofertowa część B - nie stanowi załącznika do oferty

miejscowość, data (Ort, Datum) ……, ……

Oferent (Anbieter)……

podpis / pieczęć (Unterschrift, Stempel)

Załącznik nr 8
do Regulaminu Łódzkiej Submisji Drewna Cennego
w Nadleśnictwie Brzeziny – Jesień 2026

Karta nr 31

…….
Pełna nazwa firmy - *Vollständiger Firmenname*

Karta ofertowa - *Formblatt zur Gebotsabgabe*

Przetarg-*Versteigerung*	Składnica Drewna – *Holzlagerplatz*
Łódzka Submisja Drewna Cennego w Nadleśnictwie Brzeziny – Jesień 2026	**Wykno**

Oświadczam, że warunki niniejszej submisji drewna cennego są mi znane.
Przyjmując te warunki składam poniższą ofertę:

Hiermit erkläre ich, daß ich die Bedingungen von dieser Wertholzsubmission as verbindlich anerkenne.
Gleichzeitig lege ich das folgende Gebot vor:

Los *Nummer*	Gatunek *Baumart*	Jakość *Qualitat*	Długość *- länge* m	Średnica *- MD* cm bk-*cm oR*	Ilość *- Menge* m^3bk-*FM oR*	Nadleśnictwo *Oberförsterei*	Cena minimalna - *Mindestpreis* Zł/m^3 *ZŁ/FM*	Oferta-*Gebot* Zł/m^3 *ZŁ/FM*	Oferta słowna - *Gebot in Worten* Zł/m^3 - *ZŁ/FM*
361	Db - Eiche	WA1	6,20	45	0,99	Brzeziny	1 836,00		
362	Db - Eiche	WA1	4,10	45	0,65	Kolumna	1 836,00		
363	Db - Eiche	WA1	4,10	45	0,65	Kolumna	1 836,00		
364	Db - Eiche	WA1	4,40	51	0,90	Kolumna	1 836,00		
365	Db - Eiche	WA1	4,10	49	0,77	Kolumna	1 836,00		
366	Db - Eiche	WA1	4,60	57	1,17	Kolumna	1 836,00		
367	Db - Eiche	WA1	4,60	54	1,05	Kolumna	1 836,00		
368	Db - Eiche	WA1	4,60	58	1,22	Kolumna	1 836,00		
369	Db - Eiche	WA1	2,50	50	0,49	Kolumna	1 836,00		
370	Db - Eiche	WA1	2,50	61	0,73	Kolumna	1 836,00		
371	Db - Eiche	WA1	2,90	63	0,90	Kolumna	1 836,00		
372	Db - Eiche	WA1	3,00	55	0,71	Kolumna	1 836,00		

Karta Ofertowa część B - nie stanowi załącznika do oferty

miejscowość, data (Ort, Datum) ....., ...

Oferent (Anbieter).....

podpis / pieczęć (Unterschrift, Stempel)

Załącznik nr 8
do Regulaminu Łódzkiej Submisji Drewna Cennego
w Nadleśnictwie Brzeziny – Jesień 2026

Karta nr 32

…….
Pełna nazwa firmy - *Vollständiger Firmenname*

Karta ofertowa - *Formblatt zur Gebotsabgabe*

Przetarg-*Versteigerung*	Składnica Drewna – *Holzlagerplatz*
Łódzka Submisja Drewna Cennego w Nadleśnictwie Brzeziny – Jesień 2026	**Wykno**

Oświadczam, że warunki niniejszej submisji drewna cennego są mi znane.
Przyjmując te warunki składam poniższą ofertę:

Hiermit erkläre ich, daß ich die Bedingungen von dieser Wertholzsubmission as verbindlich anerkenne.
Gleichzeitig lege ich das folgende Gebot vor:

Los *Nummer*	Gatunek *Baumart*	Jakość *Qualitat*	Długość *- länge* m	Średnica *- MD* cm bk-*cm oR*	Ilość *- Menge* m^3bk-*FM oR*	Nadleśnictwo *Oberförsterei*	Cena minimalna - *Mindestpreis* Zł/m^3 *Zł/FM*	Oferta-*Gebot* Zł/m^3 *Zł/FM*	Oferta słowna - *Gebot in Worten* Zł/m^3 - *Zł/FM*
373	Db - Eiche	WA1	3,10	45	0,49	Kolumna	1 836,00		
374	Db - Eiche	WA1	4,80	54	1,10	Kolumna	1 836,00		
375	Db - Eiche	WA1	5,30	65	1,76	Kolumna	1 836,00		
376	Db - Eiche	WA1	6,10	45	0,97	Kolumna	1 836,00		
377	Db - Eiche	WA1	6,90	50	1,35	Kolumna	1 836,00		
378	Db - Eiche	WA1	6,70	45	1,07	Kolumna	1 836,00		
379	Db - Eiche	WA1	7,60	50	1,49	Kolumna	1 836,00		
380	Db - Eiche	WA1	4,50	50	0,88	Wieluń	1 836,00		
381	Db - Eiche	WA1	6,40	47	1,11	Wieluń	1 836,00		
382	Db - Eiche	WA1	6,10	66	2,09	Wieluń	1 836,00		
383	Db - Eiche	WA1	5,80	67	2,04	Wieluń	1 836,00		
384	Db - Eiche	WA1	7,50	47	1,30	Wieluń	1 836,00		

Karta Ofertowa część B – nie stanowi załącznika do oferty

miejscowość, data (Ort, Datum) ……, ……

Oferent (Anbieter)……

podpis / pieczęć (Unterschrift, Stempel)

Załącznik nr 8
do Regulaminu Łódzkiej Submisji Drewna Cennego
w Nadleśnictwie Brzeziny – Jesień 2026

Karta nr 33

…….
Pełna nazwa firmy - *Vollständiger Firmenname*

Karta ofertowa - *Formblatt zur Gebotsabgabe*

Przetarg-*Versteigerung*	Składnica Drewna – *Holzlagerplatz*
Łódzka Submisja Drewna Cennego w Nadleśnictwie Brzeziny – Jesień 2026	**Wykno**

Oświadczam, że warunki niniejszej submisji drewna cennego są mi znane.
Przyjmując te warunki składam poniższą ofertę:

Hiermit erkläre ich, daß ich die Bedingungen von dieser Wertholzsubmission as verbindlich anerkenne.
Gleichzeitig lege ich das folgende Gebot vor:

Los *Nummer*	Gatunek *Baumart*	Jakość *Qualitat*	Długość *- länge* m	Średnica *- MD* cm bk-*cm oR*	Ilość *- Menge* m^3bk-*FM oR*	Nadleśnictwo *Oberförsterei*	Cena minimalna - *Mindestpreis* Zł/m^3 *Zł/FM*	Oferta-*Gebot* Zł/m^3 *Zł/FM*	Oferta słowna - *Gebot in Worten* Zł/m^3 - *Zł/FM*
385	Db - Eiche	WA1	3,60	77	1,68	Wieluń	1 836,00		
386	Db - Eiche	WA1	4,40	67	1,55	Wieluń	1 836,00		
387	Db - Eiche	WA1	4,40	51	0,90	Wieluń	1 836,00		
388	Db - Eiche	WA1	5,30	49	1,00	Wieluń	1 836,00		
389	Db - Eiche	WA1	4,00	71	1,58	Wieluń	1 836,00		
390	Db - Eiche	WA1	3,00	63	0,94	Wieluń	1 836,00		
391	Db - Eiche	WA1	3,50	51	0,71	Wieluń	1 836,00		
392	Db - Eiche	WA1	4,10	61	1,20	Wieluń	1 836,00		
393	Db - Eiche	WA1	3,50	73	1,46	Wieluń	1 836,00		
394	Db - Eiche	WA1	4,10	57	1,05	Wieluń	1 836,00		
395	Db - Eiche	WA1	3,00	48	0,54	Wieluń	1 836,00		
396	Db - Eiche	WA1	4,20	48	0,76	Wieluń	1 836,00		

Karta Ofertowa część B – nie stanowi załącznika do oferty

miejscowość, data (Ort, Datum) ……, ……

Oferent (Anbieter)……

podpis / pieczęć (Unterschrift, Stempel)

Załącznik nr 8
do Regulaminu Łódzkiej Submisji Drewna Cennego
w Nadleśnictwie Brzeziny – Jesień 2026

Karta nr 34

…….
Pełna nazwa firmy - *Vollständiger Firmenname*

Karta ofertowa - *Formblatt zur Gebotsabgabe*

Przetarg-*Versteigerung*	Składnica Drewna – *Holzlagerplatz*
Łódzka Submisja Drewna Cennego w Nadleśnictwie Brzeziny – Jesień 2026	**Wykno**

Oświadczam, że warunki niniejszej submisji drewna cennego są mi znane.
Przyjmując te warunki składam poniższą ofertę:

Hiermit erkläre ich, daß ich die Bedingungen von dieser Wertholzsubmission as verbindlich anerkenne.
Gleichzeitig lege ich das folgende Gebot vor:

Los *Nummer*	Gatunek *Baumart*	Jakość *Qualitat*	Długość *- länge* m	Średnica *- MD* cm bk-*cm oR*	Ilość *- Menge* m^3bk-*FM oR*	Nadleśnictwo *Oberförsterei*	Cena minimalna - *Mindestpreis* ZŁ/m^3 *ZŁ/FM*	Oferta-*Gebot* ZŁ/m^3 *ZŁ/FM*	Oferta słowna - *Gebot in Worten* ZŁ/m^3 - *ZŁ/FM*
397	Db - Eiche	WA1	7,30	50	1,43	Złoczew	1 836,00		
398	Db - Eiche	WA1	7,80	52	1,66	Złoczew	1 836,00		
399	Db - Eiche	WA1	8,00	48	1,45	Złoczew	1 836,00		
400	Db - Eiche	WA1	8,00	45	1,27	Złoczew	1 836,00		
401	Db - Eiche	WA1	8,00	55	1,90	Złoczew	1 836,00		
402	Db - Eiche	WA1	6,90	54	1,58	Złoczew	1 836,00		
403	Db - Eiche	WA1	8,00	47	1,39	Złoczew	1 836,00		

Karta Ofertowa część B - nie stanowi załącznika do oferty

miejscowość, data (Ort, Datum) ....., ...

Oferent (Anbieter).....

podpis / pieczęć (Unterschrift, Stempel)