

INFORMACJA O SYTUACJI HYDROLOGICZNO – METEOROLOGICZNEJ W POLSCE z dnia 7 maja 2026 r.

1. Ostrzeżenia hydrologiczne

W dniu 7 maja 2026 r. (na godz. 11:00) obowiązują **ostrzeżenia hydrologiczne¹ 2 stopnia** przed **wezbraniem z przekroczeniem stanów ostrzegawczych**:

– Na obszarze: **Śleza górna do Borowa**

W wyniku spływu wody opadowej na górnej Ślezie prognozowane są dalsze wzrosty stanu wody z przekroczeniem stanu ostrzegawczego na stacji hydrologicznej Białobrzezie. Od **2026-05-07 05:36** do **2026-05-07 12:00**.

W dniu 7 maja 2026 r. (na godz. 11:00) obowiązują **ostrzeżenia hydrologiczne¹ 1 stopnia** przed **gwałtownym wzrostem stanów wód**:

– Na obszarze: **zlewnie dopływów Wisły oraz zlewnia Czarnej Orawy**

W obszarach występowania prognozowanych opadów burzowych, na mniejszych rzekach oraz w zlewniach zurbanizowanych, mogą wystąpić gwałtowne wzrosty poziomu wody i podtopienia. W zlewniach kontrolowanych, w przypadku wystąpienia szczególnie intensywnych opadów, istnieje możliwość przekroczenia stanu ostrzegawczego. Od **2026-05-07 14:00** do **2026-05-08 08:00**.

– Na obszarze: **zlewnie dopływów Wisły oraz zlewnia Strwiąża**

W obszarach występowania prognozowanych opadów burzowych, na mniejszych rzekach oraz w zlewniach zurbanizowanych, mogą wystąpić gwałtowne wzrosty poziomu wody i podtopienia. Od **2026-05-07 14:00** do **2026-05-08 08:00**.

– Na obszarze: **Wisła od Dębłina do ujścia Narwi, Iłżanka, Pilica do Zb. Sulejów, Wisła od ujścia Kamiennej do Dębłina (część lewobrzeżna), Świder**

W obszarach występowania prognozowanych opadów o charakterze burzowym, na mniejszych rzekach oraz w zlewniach zurbanizowanych, punktowo mogą wystąpić gwałtowne wzrosty poziomu wody do strefy stanów wysokich i podtopienia. Od **2026-05-07 14:00** do **2026-05-08 08:00**.

– Na obszarze: **zlewnie dopływów Wisły**

W obszarach występowania prognozowanych opadów burzowych, na mniejszych rzekach oraz w zlewniach zurbanizowanych, mogą wystąpić gwałtowne wzrosty poziomu wody i podtopienia. W zlewniach kontrolowanych, w przypadku wystąpienia szczególnie intensywnych opadów, istnieje możliwość przekroczenia stanu ostrzegawczego. Od **2026-05-07 14:00** do **2026-05-08 08:00**.

– Na obszarze: **zlewnie dopływów Wisły i Bugu**

W obszarach występowania prognozowanych opadów burzowych, na mniejszych rzekach oraz w zlewniach zurbanizowanych, mogą wystąpić gwałtowne wzrosty poziomu wody i podtopienia. Od **2026-05-07 14:00** do **2026-05-08 08:00**.

– Na obszarze: **zlewnie Małej Wisły, Przemszy oraz Soły**

W obszarach występowania prognozowanych opadów burzowych, na mniejszych rzekach oraz w zlewniach zurbanizowanych, mogą wystąpić gwałtowne wzrosty poziomu wody i podtopienia. W zlewniach kontrolowanych, w przypadku wystąpienia szczególnie intensywnych opadów, istnieje możliwość przekroczenia stanu ostrzegawczego. Od **2026-05-07 14:00** do **2026-05-08 08:00**.

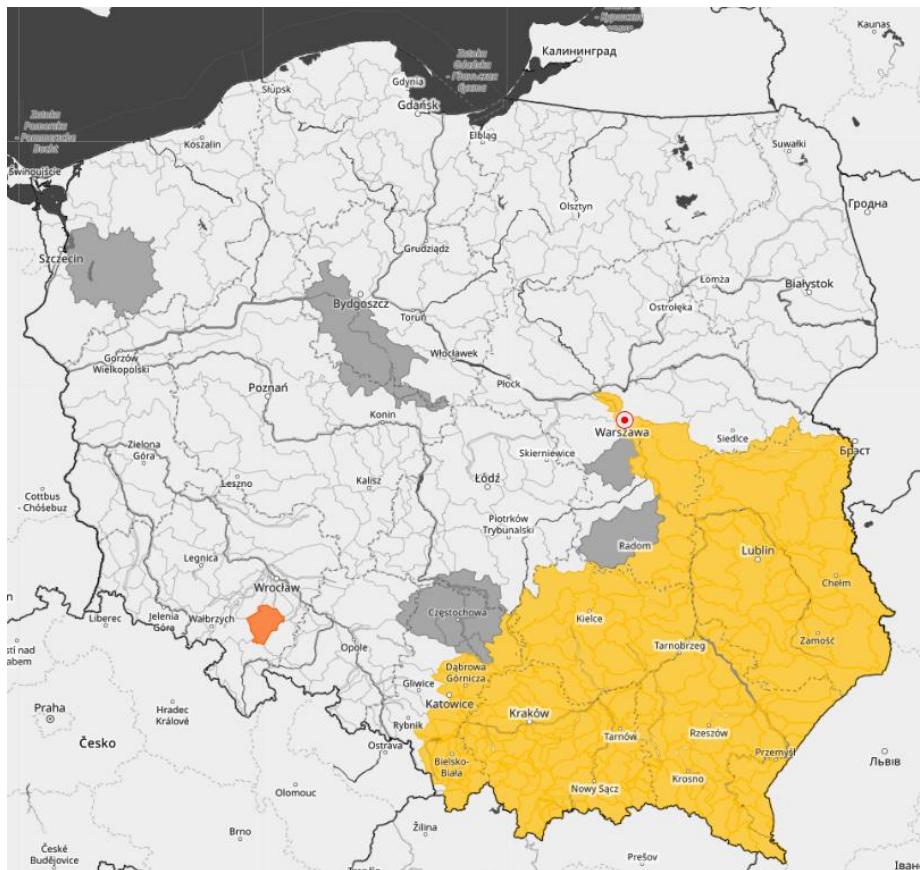

Źródło: IMGW-PIB

2. Ostrzeżenia meteorologiczne

W dniu 7 maja 2026 r. (na godz. 11:00) obowiązują **ostrzeżenia meteorologiczne¹ 1 stopnia** przed **burzami**:

– Na obszarze powiatów i miast: głubczycki, kędzierzyńsko-kozielski, strzelecki obejmującym zasięgiem województwo **opolskie**.

Prognozowane są burze, którym miejscami będą towarzyszyć silne opady deszczu od 20 mm do 30 mm oraz porywy wiatru do 70 km/h. Lokalnie grad. Od **2026-05-07 14:00** do **2026-05-07 23:00**.

– Na obszarze powiatów i miast: bielski, cieszyński, gliwicki, lubliniecki, zawierciański, żywiecki, Bielsko-Biała, Bytom, Świętokrzyskie, Tychy, Zabrze, mikołowski, myszkowski, pszczyński, raciborski, Ruda Śląska, Rybnik, Siemianowice Śląskie, Sosnowiec, Żory, rybnicki, tarnogórski, bieruńsko-lędziński, wodzisławski, Chorzów, Dąbrowa Górnicza, Gliwice, Jastrzębie-Zdrój, będziński, Jaworzno, Katowice, Mysłowice, Piekary Śląskie obejmującym zasięgiem województwo **śląskie**.

Prognozowane są burze, którym miejscami będą towarzyszyć silne opady deszczu od 25 mm do 35 mm oraz porywy wiatru do 70 km/h. Lokalnie grad. Od **2026-05-07 14:00** do **2026-05-08 04:00**.

– Na obszarze powiatów i miast: jarosławski, przemyski, bieszczadzki, lubaczowski, leski, Przemyśl, hrubieszowski, tomaszowski obejmującym zasięgiem województwa: **podkarpackie, lubelskie**.

Prognozowane są burze, którym będą towarzyszyć silne opady deszczu do 25 mm, lokalnie do 35 mm oraz porywy wiatru do 70 km/h. Lokalnie grad. Od **2026-05-07 18:00** do **2026-05-08 04:00**.

– Na obszarze powiatów i miast: myślenicki, krośnieński, Krosno, janowski, krasnostawski, kraśnicki, lubartowski, Chełm, Lublin, Zamość, brzeski, wadowicki, wielicki, Kraków, Nowy Sącz, kazimierski, kielecki, gorlicki, nizański, jędrzejowski, starachowicki, biański, biłgorajski, chełmski, parczewski, puławski, radzyński, rycki, chrzanowski, dąbrowski, krakowski, limanowski, miechowski, nowosądecki, nowotaraski, olkuski, Tarnów, lipski, dębicki, jasielski, przeworski, ropczycko-sędziszowski, rzeszowski, sanocki, bocheński, brzozowski, strzyżowski, ostrowiecki, zwoleński, buski, pińczowski, lubelski, ęczyński, łukowski, opolski, świdnicki, włodawski, zamojski, Biała Podlaska, oświęcimski, proszowicki, suski, tarnowski, kolbuszowski, leżajski, łańcucki, mielecki, skarżyski, staszowski, Kielce,

tatrzański, stalowowolski, tarnobrzegi, Rzeszów, Tarnobrzeg, opatowski, sandomierski obejmującym zasięgiem województwa: **małopolskie, podkarpackie, lubelskie, świętokrzyskie, mazowieckie.**

Prognozowane są burze, którym będą towarzyszyć silne opady deszczu do 25 mm, lokalnie do 35 mm oraz porywy wiatru do 70 km/h. Lokalnie grad. Od **2026-05-07 14:00** do **2026-05-08 04:00**.

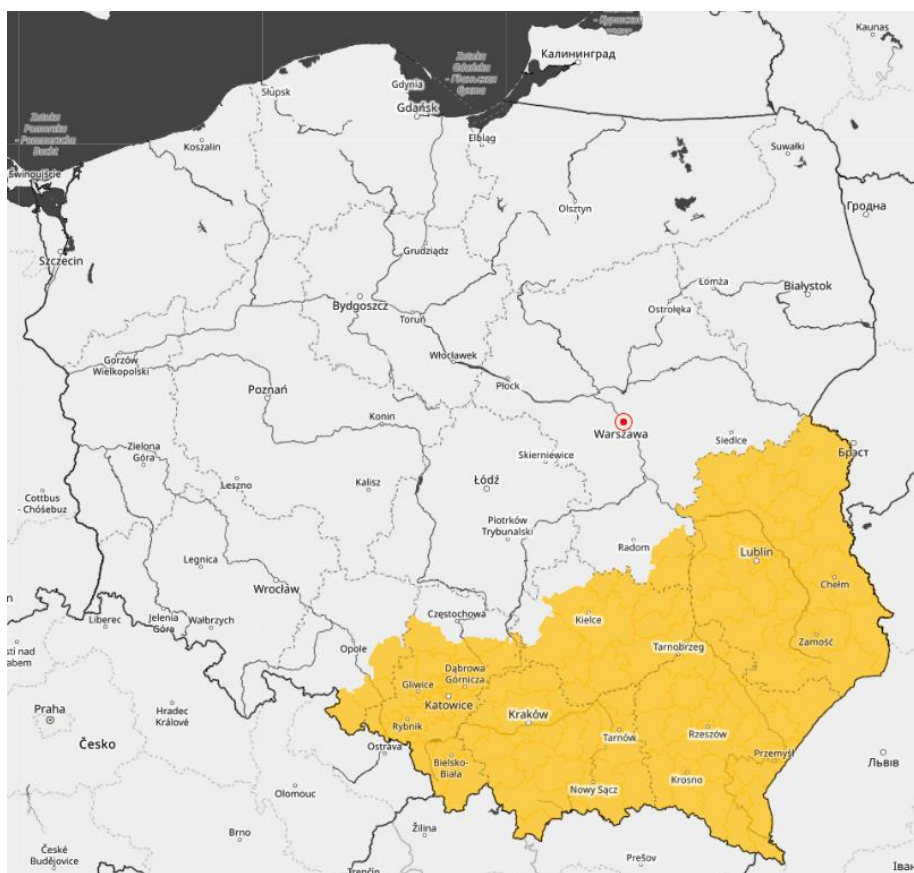

Źródło: IMGW-PIB

3. Ostrzeżenia dotyczące suszy

W dniu 7 maja 2026 r. (na godz. 11:00) obowiązują **ostrzeżenia dotyczące suszy hydrologicznej**¹:

1. **Warta górna z Liswartą** – obowiązuje od 17.04.2026 r. do odwołania;
2. **Noteć górna** – obowiązuje od 21.04.2026 r. do odwołania;
3. **Radomka** – obowiązuje od 24.04.2026 r. do odwołania;
4. **Noteć środkowa** – obowiązuje od 29.04.2026 r. do odwołania;
5. **Noteć dolna** – obowiązuje od 29.04.2026 r. do odwołania;
6. **Ina i Płonia** – obowiązuje od 30.04.2026 r. do odwołania;
7. **Rudawa, Prądnik i przyrzecze Wisły** – obowiązuje od 30.04.2026 r. do odwołania;
8. **Jeziorka** – obowiązuje od 04.05.2026 r. do odwołania;
9. **Zlewnia Sanu do ujścia Wiaru** – obowiązuje od 05.05.2026 r. do odwołania.



Źródło: IMGW-PIB

¹ Źródłem prezentowanych danych są informacje zbierane i przetwarzane przez państwową służbę hydrologiczno–meteorologiczną, którymi rozporządza „IMGW– PIB”.

4. Przekroczenia stanów alarmowych i ostrzegawczych

W dniu 7 maja 2026 r. (na godz. 11:00) nie zanotowano przekroczenia stanu ostrzegawczego i alarmowego.

Zanotowano opady o dużej wydajności.

OPADY O DUŻEJ WYDAJNOŚCI NA STACJACH METEOROLOGICZNYCH IMGW-PIB						
Województwo	Wartość maksymalna j sumy dobowej opadu*	Stacja, na której wystąpiła maksymalna suma dobowego opadu*	Liczba stacji z sumą opadu powyżej j 20 mm	Liczba wszystkich stacji, na których wystąpił opad	Udział procentowy y stacji z sumą opadu powyżej 20 mm	Udział procentowy y stacji, na których wystąpił opad
	[mm]	-	-	-	[%]	[%]
dolnośląskie	40	WOLIBÓRZ	45	105	37	87
kujawsko-pomorskie	-	-	0	10	0	35
lubelskie	-	-	0	3	0	13
lubuskie	-	-	0	17	0	68
łódzkie	-	-	0	28	0	80
małopolskie	-	-	0	25	0	21
mazowieckie	-	-	0	20	0	83
opolskie	-	-	0	11	0	29
podkarpackie	-	-	0	22	0	33
podlaskie	-	-	0	14	0	31

pomorskie	24	MIKOROWO	2	38	4	80
śląskie	-	-	0	12	0	13
świętokrzyskie	-	-	0	22	0	78
warmińsko-mazurskie	-	-	0	20	0	62
wielkopolskie	28	OSTRZESZÓW II	1	43	1	55
zachodniopomorskie	24	SIERAKOWO	5	20	8	34

* Podawany jest w przypadku wystąpienia dobowej sumy opadu większej bądź równej 20 mm

5. Pogotowia i alarmy przeciwpowodziowe.

Pogotowie przeciwpowodziowe:

- gmina Bolesław, miejscowości: Bolesław, Hutki, Kolonia i Laski – od godziny 15:00 dnia 10 lutego 2026 r. do odwołania.

6. Informacja o zagrożeniach.

Brak

7. Wskazanie działań niezbędnych do podjęcia w ciągu najbliższej doby.

Brak

8. Aktualna sytuacja hydrologiczna

Dorzecze Wisły

Stan wody w dorzeczu Wisły układa się w strefie wody niskiej, lokalnie średniej i wysokiej. Stan średni zanotowano na Dunajcu, Popradzie i Drwęcy oraz lokalnie na Wiśle, Przemszy, Skawie i Rabie. Stan wysoki zanotowano lokalnie na Bzurze.

Dorzecze Odry

Stan wody w dorzeczu Odry układa się w strefie wody niskiej, lokalnie średniej i wysokiej. Stan średni zanotowano na Osobłodzi i Widawie oraz lokalnie na Odrze, Nysie Kłodzkiej, Ślęzie, Bystrzycy, Strzegomce, Kaczawie, Baryczy, Bobrze, Kwisie, Nysie Łużyckiej, Prośnie i Noteci. Stan wysoki zanotowano lokalnie na Ślęzie, Strzegomce i Bobrze.

Dorzecza rzek Przymorza, Pregoty i Niemna

Stan wody w dorzeczach rzek Przymorza, Pregoty i Niemna układa się w strefie wody niskiej i średniej. Stan średni zanotowano na Parsęcie, Słupi, Nogacie, Pasłęce oraz lokalnie na Łynie.

Morze Bałtyckie, Zalew Szczeciński i Zalew Wiślany

Poziom wody na stacjach morskich układa się w strefie wody średniej.

Obszar administrowany przez RZGW w Białymstoku

W ciągu ostatniej doby na obszarze administrowanym przez RZGW w Białymstoku odnotowano niewielkie ilości opadów atmosferycznych. Najwyższy opad odnotowano na stacji meteorologicznej Węgorzewo rz. Węgorapa 6,1 mm.

W zlewni **Narwi i Biebrzy** obserwowano stabilizację oraz niewielkie wahania stanu wody związane głównie z pracą urządzeń hydrotechnicznych. Największy spadek odnotowano na stacji wodowskazowej Bondary rz. Narew 20 cm. Stany wód utrzymują się w strefie wody średniej i niskiej, punktowo wysokiej.

W zlewni **Łyny i Węgorapy** obserwowano stabilizację oraz niewielkie wahania stanu wody związane głównie z pracą urządzeń hydrotechnicznych. Stany wód utrzymują się w strefie wody średniej i niskiej.

Na dopływach **Niemna i Pregoty** obserwowano stabilizację i nieznaczne wahania związane z pracą urządzeń hydrotechnicznych. Stany wód utrzymują się w strefie wody średniej i niskiej.

Na **Wielkich Jeziorach Mazurskich** stany wód utrzymują się w strefie wody wysokiej i średniej.

W ciągu okresu progностycznego w zlewni **Narwi i Biebrzy** przewiduje się stabilizację oraz nieznaczne wahania związane z pracą urządzeń hydrotechnicznych. Stany wód utrzymają się w strefie wody średniej i niskiej, punktowo wysokiej.

W ciągu okresu progностycznego w zlewni **Łyny i Węgorapy** przewiduje się stabilizację oraz nieznaczne wahania związane z pracą urządzeń hydrotechnicznych. Stany wód utrzymają się w strefie wody średniej i niskiej.

W ciągu okresu progностycznego na dopływach **Niemna i Pregoty** przewiduje się stabilizację oraz wahania związane ze sptywem wód roztopowych oraz pracą urządzeń. Stany wód utrzymają się w strefie wody niskiej i średniej.

Na najbliższą dobę IMGW-PIB prognozuje w dzień zachmurzenie duże z większymi przejaśnieniami. Miejscami przelotne opady deszczu, możliwe także burze. Prognozowana suma opadów do 15 mm. Początkowo również gdzieś mgła ograniczająca widzialność do 400 m. Temperatura maksymalna od 13°C do 25°C. Wiatr umiarkowany i słaby, miejscami porywisty, z kierunków zachodnich, wieczorem na północy północny. W czasie burz porywy wiatru do 60 km/h. W nocy zachmurzenie duże z większymi przejaśnieniami. Miejscami przelotne opady deszczu, na krańcach południowych regionu możliwe zanikające burze. Prognozowana suma opadów do 10 mm. Miejscami silne zamglenia. Temperatura minimalna od 5°C do 10°C. Wiatr słaby i umiarkowany, z kierunków północnych. W czasie burz wiatr porywisty.

Obszar administrowany przez RZGW w Bydgoszczy

W ciągu minionej doby 06:00-06:00 UTC w regionie wodnym Noteci **odnotowano opad atmosferyczny:**

W zlewni Noteć Białośliwie uśredniony opad wyniósł 1,7 mm z maksymalnym opadem odnotowanym na stacji szczegółowej Koło Radoszewice – 14,1 mm. **W zlewni Warta Noteć Wełna** uśredniony opad wyniósł 0,2 mm z maksymalnym opadem odnotowanym na stacji szczegółowej Piła – 1,4 mm. **W zlewni Gwda** uśredniony opad wyniósł 2,5 mm z maksymalnym opadem odnotowanym na stacji szczegółowej Sępólno Wielkie – 12,3 mm. **W zlewni Drawa** uśredniony opad wyniósł 4,2 mm z maksymalnym opadem odnotowanym na stacji szczegółowej Pożrzadło Wielkie – 16,8 mm. **W zlewni Warta i dolna Noteć** uśredniony opad wyniósł 0,1 mm z maksymalnym opadem odnotowanym na stacji szczegółowej Drezdenko – 9,0 mm.

W zlewni rzeki Noteci stany wody układają się w strefie stanów niskich i średnich.

Na Kanale Bydgoskim odnotowano wzrost 18 cm na SW Nakło Wschód.

Na rzece Dolnej Skanalizowanej Noteci od m. Nakło nad Notecią do m. Ujście wzrost 6 cm na SW Gromadno i spadek 24 cm na SW Nakło Zachód, strefa stanów niskich i średnich.

Poniżej m. Ujście zarejestrowano wzrost 8 cm na SW Krzyż, 6 cm na SW Wieleń i SW Mikołajewo, oraz spadek 2 cm na SW Lipica i SW Rosko, strefa stanów niskich i średnich.

Na rzece Noteci swobodnie płynącej odnotowano wzrost 16 cm w m. Santok, 5 cm w m. Drezdenko, 4 cm w m. Krzyż i Gościmiec, strefa stanów niskich.

Na rzece Górnej Skanalizowanej Noteci oraz na Kanale Górnonoteckim zarejestrowano wzrost 6 cm na SW Łochowo i 4 cm na SW Lisi Ogon, a także spadek 2 cm na SW Dębinek Południowy.

W ciągu minionej doby, **na dopływach**, stany rzek układały się w strefie stanów niskich i średnich.

W zlewni rzeki Łobżonka odnotowano stabilizację, strefa stanów niskich.

W zlewni rzeki Gwdy na górnym odcinku (wodowskaz Ptusza) odnotowano wzrost 5 cm z okresowymi wahaniami do 18 cm, strefa stanów średnich. Na dolnym odcinku (wodowskaz Piła) odnotowano spadek 4 cm z okresowymi wahaniami do 15 cm, strefa stanów niskich.

W zlewni rzeki Drawy zarejestrowano wzrost 3 cm, strefa stanów niskich.

W ciągu najbliższej doby dla dolnego odcinka Noteci i jego dopływów prognozowana jest stabilizacja oraz lokalne spadki. Na górnym odcinku Noteci prognozowana jest stabilizacja oraz spadki. Stany wody będą układać się w strefie stanów niskich i średnich.

IMGW – PIB na najbliższą dobę prognozuje wystąpienie zachmurzenia o natężeniu dużym i okresami całkowitym. Słabe, przelotne opady deszczu, prognozowany opad do 15 mm. Temperatura w ciągu dnia wahać się będzie od 8°C na północy do 16°C na południu regionu, natomiast w nocy temperatura minimalna spadnie do 2°C. Wiatr w regionie o sile słabej, umiarkowanej, miejscami porywistej, północny i północno – wschodni.

Obszar administrowany przez RZGW w Gdańsku

W ciągu ostatnich 24 godzin na obszarze administrowanym przez RZGW w Gdańsku odnotowano opad atmosferyczny przekraczający 20,0 mm na stacji meteorologicznej Mikorowo – 23,7 mm.

W regionie wodnym dolnej Wisły:

Na Bałtyku i Zatoce Gdańskiej stany średnie.

Na Zalewie Wiślanym stany średnie.

Na rzekach przymorza stany niskie, miejscami średnie i wysokie.

Na rzekach w zlewni Zalewu Wiślanego stany średnie, miejscami niskie.

Na Wiśle stany niskie, przy ujściu średnie.

W południowo-zachodniej części Regionu Wodnego w zlewni Dolnej Wisły: stany niskie, miejscami średnie.

W południowo-wschodniej części Regionu Wodnego w zlewni Dolnej Wisły: stany średnie i niskie, miejscami wysokie.

W ciągu najbliższej doby IMGW-PIB prognozuje w dzień zachmurzenie przeważnie duże. Lokalnie, głównie na południu, słabe przelotne opady deszczu. Temperatura maksymalna od 8°C do 11°C. Wiatr słaby i umiarkowany, miejscami porywisty, północno-wschodni i północny. W nocy zachmurzenie przeważnie duże. Lokalnie przelotne opady deszczu. Temperatura minimalna od 2°C do 5°C, w rejonie Półwyspu Helskiego około 6°C. Wiatr słaby, nad morzem okresami umiarkowany, północny.

Obszar administrowany przez RZGW w Gliwicach

W ciągu ostatniej doby na obszarze działania RZGW w Gliwicach odnotowano opady o sumach do 1,6 mm:

Mała Wisła maksymalnie: w zlewni Przemszy – 1,4 mm; w zlewni Wisły – 0,5 mm; w zlewni Pszczyнки – 0,4 mm.

Górna Odra maksymalnie: w zlewni Stobrawy – 1,6 mm; w zlewni Troi – 0,9 mm; w zlewni Olzy – 0,6 mm; w zlewni Odry – 0,4 mm.

Stany wody w Regionie Wodnym Małej Wisły kształtują się w strefie stanów niskich i średnich.

Stany wody w Regionie Wodnym Górnej Odry kształtują się w strefie stanów niskich, średnich i punktowo wysokich.

Na najbliższą dobę IMGW-PIB prognozuje w dzień zachmurzenie umiarkowane, okresami duże. Od godzin południowych miejscami przelotne opady deszczu, miejscami burze. Suma opadów od 5 mm do 10 mm, na północy regionu miejscami około 15 mm. Temperatura maksymalna od 19°C do 22°C, w rejonach podgórskich od 18°C do 21°C, wysoko w Beskidach od 11°C do 14°C. Wiatr słaby i umiarkowany, okresami porywisty, południowy i południowo-zachodni skracający na północno-zachodni i północny. Wysoko w górach wiatr umiarkowany i dość silny, okresami w porywach do 60 km/h, południowo-zachodni. W nocy początkowo zachmurzenie umiarkowane i duże, później duże i całkowite. Przelotne opady deszczu, miejscami burze. Suma opadów miejscami około 20 mm. Temperatura minimalna od 8°C do 10°C, w rejonach podgórskich od 7°C do 9°C, wysoko w Beskidach od 6°C do 8°C.

Wiatr słaby, północno-zachodni i północny. Wysoko w górach wiatr początkowo dość silny, porywisty, później umiarkowany; południowo-zachodni skręcający na zachodni i północno-zachodni.

Obszar administrowany przez RZGW w Krakowie

W ciągu ostatniej doby na obszarze administrowanym przez RZGW w Krakowie lokalnie wystąpiły krótkotrwałe, chwilowe opady burzowe nieprzekraczające 10 mm. Najwyższą dobową sumę odnotowano w zlewni Nidy w Kliszowie (8,2 mm w ciągu godziny), w zlewni Rudawy 5,5 mm w Krakowie-Balicach, w zlewni Białej w Tarnowie 4 mm.

Na rzekach i potokach regionu wystąpiła stabilizacja i spadki stanów wód. Wzrosty do 8 cm wystąpiły lokalnie m.in. na Białce, górnym Dunajcu w Nowym Targu i Kirowej Wodzie – dopływie Dunajca.

Zwierciadła wód cieków układają się w strefie stanów niskich i lokalnie średnich. Stany niskie występują na większości rzek w regionie tj. na Sole, Koszarawie, Górnej i Środkowej Skawie, Skawince, Górnej Rabie, Stradomce i Białej Tarnowskiej, na lewobrzeżnych dopływach Wisły: Rudawie, Szreniawie, Mierzawie, Nidzie, Wschodniej, Czarnej i Koprzywiance. Prądnik znajduje się poniżej minimum okresowego. Stany średnie występują na dolnej Skawie, dolnej Rabie, Popradzie i Dunajcu.

Wisła na administrowanym odcinku znajduje się w strefie stanów niskich poza odcinkami między ujściem Soły a stopniem Dwory, ujściem Skawy a Łączanami oraz między Czernichowem a Niepołomicami, które są w strefie stanów średnich.

IMGW-PIB na najbliższą dobę prognozuje w dzień miejscami przelotne opady deszczu i burze, lokalnie z drobnym gradem. W czasie burz wysokość opadu około 25 mm, zwłaszcza we wschodniej części regionu. W nocy przelotne opady deszczu, na najwyższych szczytach Tatr także deszczu ze śniegiem; miejscami burze. Suma opadów miejscami około 20 mm.

Obszar administrowany przez RZGW w Lublinie

W ciągu ostatniej doby na obszarze administrowanym przez RZGW w Lublinie zanotowano śladowe ilości opadu do 0,2 mm.

W zlewni **Bugu po Krzyczew** obserwowano nieznaczne spadki i stabilizację, punktowo nieznaczny wzrost poziomu wody, w strefie stanów niskich.

W zlewni **Bugu poniżej profilu Krzyczew** odnotowano stabilizację i nieznaczne spadki, lokalnie nieznaczne wzrosty, poziomu wody w strefie stanów niskich, lokalnie w średnich.

W zlewni **Wieprza i Bystrzyca** stan wód kształtował się w strefie stanów niskich, punktowo w średnich.

Obecnie stany wód na całym obszarze administrowanym przez RZGW w Lublinie układają się w strefie stanów niskich lokalnie w średnich.

W zlewni **Bugu po Krzyczew** notowana będzie stabilizacja bądź spadki oraz lokalne wahania związane z prognozowanymi opadami deszczu o charakterze burzowym, w strefie wody niskiej.

W zlewni **Bugu poniżej Krzyczewa** przewiduje się stabilizację i opadanie stanu wody oraz lokalne wahania związane z prognozowanymi opadami deszczu, w tym o charakterze burzowym, w strefie wody niskiej, lokalnie średniej.

W ciągu najbliższej doby IMGW-PIB prognozuje w dzień zachmurzenie duże z większymi przejaśnieniami. Przelotne opady deszczu oraz miejscami burze, lokalnie grad. Prognozowana suma opadów do 25 mm. Temperatura maksymalna od 22°C do 25°C, lokalnie 26°C. Wiatr przeważnie umiarkowany, okresami dość silny i w porywach do 60 km/h, pod wieczór słabnący, południowo-zachodni skręcający na północno-zachodni. W czasie burz porywy wiatru do 70 km/h. W nocy zachmurzenie duże z większymi przejaśnieniami. Przelotne opady deszczu oraz burze. Prognozowana suma opadów do około 20 mm. Temperatura minimalna od 10°C na północy do 13°C na południowym wschodzie. Wiatr na ogół słaby, początkowo miejscami porywisty, północno-zachodni i północny, na południu regionu okresami zmienny. W czasie burz porywy wiatru do 70 km/h.

Obszar administrowany przez RZGW w Poznaniu

Ostatniej doby w regionie wodnym Warty odnotowano opady deszczu – od śladowych ilości do maksymalnie około 18,5 mm na stacji Zbiersk.

W regionie wodnym Warty minionej doby odnotowano przeważnie wahania, miejscami spadki lub wzrosty stanów wody w strefie niskich i średnich, tylko na Swędrni w wysokich.

Na Warcie do zbiornika Jeziorsko głównie wahania do kilku cm w strefie stanów niskich, lokalnie stabilizacja. Na dopływach na ogół kilkucentymetrowe wahania w strefie stanów niskich albo średnich, miejscami ze wzrostem, większe zmiany Widawce (Szczerców, Rogózno, Podgórze) – wahania od 10 do 30 cm, oraz w Częstochowie na Stradomce wahania ok. 10 cm. Na Warcie poniżej zbiornika Jeziorsko stany niskie z kilkucentymetrowymi zmianami; przeważnie spadki lub wahania. Na dopływach tego odcinka Warty strefa stanów średnich albo niskich, przeważnie wahania, lokalnie wzrost lub spadek; większe zmiany na Nerze w Kazimierzu – wahania 25 cm oraz w Poddębicach – wzrost ok. 10 cm, na Powie (Posoka) i Obrze (Bledzew) – wahania 10-15 cm (wpływ urządzeń wodnych).

W **zlewni Proсны** stany średnie i niskie, jedynie na Swędrni (Dębe) wysokie; przeważnie wahania i wzrost Zmiany od kilku do kilkudziesięciu cm. Największe zmiany na Prośnie w Mirkowie i Bogusławiu – wahania ok. 20 cm oraz na Łużycy (Kraszewice) - wzrost od 10 cm i Ołoboku (Ołobok) – wzrost do 40 cm.

Na pośrednim stanowisku Kanału Ślesińskiego rzędna piętrzenia układa się między NPP a MaxPP, na szczytowym między MinPP a NPP.

Zgodnie z prognozami IMGW-PIB w ciągu najbliższej doby na Warcie do zbiornika Jeziorsko stabilnie w strefie stanów niskich, lokalnie niewielkie wahania lub spadki. Na dopływach stany w strefie stanów średnich albo niskich; przeważnie niewielkie wzrosty, lokalnie stabilizacja. Na Warcie poniżej zbiornika Jeziorsko, głównie wahania i wzrosty do kilku cm. Zmiany w strefie stanów niskich. Na dopływach tego odcinka Warty, w tym w zlewni Proсны prognozowana głównie stabilizacja, miejscami wzrost lub spadek; strefa stanów niskich i średnich, lokalnie wysokich. Niewykluczone większe zmiany związane z pracą obiektów hydrotechnicznych.

IMGW-PIB prognozuje w ciągu najbliższej doby zachmurzenie duże, okresami całkowite, na południowym wschodzie możliwe przejaśnienia. Przelotne opady deszczu, możliwe także burze. Prognozowana suma opadów lokalnie do około 15 mm. Temperatura powietrza od 3°C do 16°C, na południowym wschodzie do 21°C. Wiatr słaby i umiarkowany, z kierunków północnych.

Obszar administrowany przez RZGW w Rzeszowie

W ciągu ostatniej doby zaobserwowano brak opadów w zlewni Sanu do zb. Solina oraz średnie opady w wysokości poniżej 0,8 mm na pozostałym obszarze administrowanym przez RZGW w Rzeszowie.

Na obszarze zlewni **Sanu i Wisłoka** stany wód układają się w strefie wody niskiej. W ciągu ostatniej doby na większości stacji wodowskazowych zaobserwowano stabilizację stanu wody. Wzrost stanu wody miał miejsce w przekroju Kańczuga na Mlecze (4 cm), Iskrzynia na Morwawie (1 cm), Olchowce na Sanie (1 cm).

Na obszarze zlewni **Wisłoki i Łęgu** stany wód układają się w strefie wody niskiej oraz lokalnie średniej. W ciągu ostatniej doby na większości stacji wodowskazowych zaobserwowano spadek stanu wody. Wzrost stanu wody miał miejsce w przekroju Grębów na Łęgu (5 cm), Mielec na Wiśloce (5 cm), Jasło (LSOP) na Jasiołce (1 cm).

Na najbliższą dobę IMGW-PIB prognozuje w dzień prognozowane jest zachmurzenie umiarkowane i duże. Miejscami przelotne opady deszczu oraz burze, lokalnie drobny grad. Temperatura maksymalna od 23°C do 26°C. Wiatr słaby i umiarkowany, okresami porywisty; południowy i południowo-zachodni. W czasie burz porywy wiatru do 60 km/h, lokalnie do 70 km/h. W nocy zachmurzenie duże i całkowite, po północy miejscami większe przejaśnienia. Przelotne opady deszczu i burze. Temperatura minimalna od 11°C do 13°C. Wiatr słaby, południowy i południowo-zachodni przechodzący w zmienny.

Na najbliższą dobę IMGW prognozuje średnie opady w wysokości 15 mm w zlewniach Dolnego Sanu, Środkowego Wisłoka, Dolnego Wisłoka, Środkowej i dolnej Wisłoki, Górnej Wisłoki oraz 8-13 mm na pozostałym obszarze administrowanym przez RZGW w Rzeszowie.

Obszar administrowany przez RZGW w Szczecinie

W ciągu ostatniej doby na terenie administrowanym przez RZGW w Szczecinie odnotowano opady powyżej 20 mm. Maksymalny opad wystąpił na stacji Sierakowo – 24,4 mm. Opad powyżej 20 mm zmierzono ogółem na 6 stacjach.

Na rzece Odrze poniżej ujścia Warty:

Na Odrze granicznej z dopływami stany wody na rzece Odrze układają się przeważnie w strefie stanów niskich, lokalnie na rz. Myśli w górnej strefie stanów średnich.

Na ujściowym odcinku Odry i jeziora Dąbie z dopływami stany wody układają się przeważnie w strefie stanów średnich, lokalnie w Żelewie (rz. Płonia) w strefie stanów niskich.

Na rz. Inie z dopływami stany wody na rzece układają się w strefie stanów niskich, na dopływach w strefach stanów średnich.

Na Zalewie Szczecińskim z dopływami stany wody układają się przeważnie w dolnej strefie stanów średnich, lokalnie na rz. Gowienica (Widzieńsko) w strefie stanów niskich.

Na rzekach Przymorza Zachodniego:

Na rz. Redze z dopływami stany wody układają się w strefach stanów niskich, lokalnie w środkowym odcinku (Resko – rz. Rega, Kulice – rz. Sępólna)) w strefie stanów średnich.

Na rz. Parsęcie stany wody układają się przeważnie w strefie stanów średnich, w ujściowym odcinku w strefie stanów niskich.

Na rz. Radew stany wody w górnym odcinku układają się w strefie stanów wysokich, w dolnym w strefie stanów niskich.

Na dopływach jez. Jamno stany wody układają się w strefach stanów średnich (Uniesta) i niskich (Dzierżęcinka).

Na rz. Grabowa stany wody układają się w strefie stanów niskich.

Na rz. Wieprzy z dopływami stany wody układają się przeważnie w strefie stanów średnich, lokalnie w Korzybie i Kwiśnie w strefie stanów niskich.

Na odcinku wybrzeża morskiego stany wody układają się w strefie stanów średnich.

W ciągu najbliższej doby IMGW-PIB w regionie Dolnej Odry i rzek Przymorza Zachodniego prognozuje w dzień zachmurzenie przeważnie duże. Lokalnie, głównie na południu, słabe przelotne opady deszczu. Temperatura maksymalna od 9°C do 12°C. Wiatr słaby i umiarkowany, miejscami porywisty, północno-wschodni. W nocy zachmurzenie przeważnie duże. Lokalnie możliwe, głównie na południu, przelotne opady deszczu. Temperatura minimalna od 2°C do 5°C. Wiatr słaby, północno-wschodni i północny.

Obszar administrowany przez RZGW w Warszawie

Na obszarze administrowanym przez RZGW w Warszawie na większości stacji meteorologicznych zaobserwowano opady deszczu w przedziale 0,1 – 13,0 mm. Najwyższą wartość 13,0 mm zaobserwowano na stacji: Poddębice rz. Zgłowiączka.

Obecnie stany wód na obszarze administrowanym przez RZGW w Warszawie układają się w strefie stanów niskich, lokalnie średnich i wysokich.

W ciągu najbliższej doby **na Wiśle** prognozuje się: na stacji Zawichost spadek stanu wody w strefie stanów niskich; na stacji Annopol stabilizacja stanu wody w strefie stanów niskich; od stacji Puławy-Azoty do stacji Dęblin niewielkie wzrosty stanu wody w strefie stanów niskich; od stacji Gusin do stacji Wyszogród stabilizację stanu wody w strefie stanów niskich; na stacji Kępa Polska niewielki spadek stanu wody w strefie stanów niskich; na stacji Włocławek wahania stanu wody w strefie stanów niskich.

Na dopływach Wisły od Zawichostu do Włocławka przewiduje się wahania stanu wody w strefie stanów niskich, lokalnie średnich i wysokich.

W ciągu najbliższej doby **na Narwi** od Orzyca po ujście prognozuje się: na stacji Zambski Kościelne spadek stanu wody w strefie stanów niskich; na stacji Orzechowo wahania stanu wody w strefie stanów niskich.

Na dopływach Narwi Orzyca po ujście przewiduje się wahania stanu wody w strefie stanów średnich i niskich.

W ciągu najbliższej doby **na Bugu** od Liwca do ujścia prognozuje się: na stacji Wyszków stabilizację stanu wody w strefie stanów niskich; na stacji Popowo stabilizację stanu wody w strefie stanów średnich.

W ciągu najbliższej doby IMGW-PIB prognozuje w dzień na całym obszarze przelotne opady deszczu oraz miejscami burze, lokalnie grad. Prognozowana suma opadów w przedziale od 10 mm do 35 mm. Temperatura maksymalna w przedziale od 9°C do 25°C. W Górach Świętokrzyskich około 20°C. Wiatr słaby i umiarkowany, lokalnie porywisty w czasie burz w porywach do 70 km/h. W nocy na całym obszarze przelotne opady deszczu oraz burze. Prognozowana suma opadów lokalnie do około 20 mm. Temperatura minimalna w przedziale od 3°C do 13°C. W Górach Świętokrzyskich około 11°C. Wiatr słaby okresami zmienny, lokalnie w czasie burz porywisty w porywach do 70 km/h.

Obszar administrowany przez RZGW we Wrocławiu

W minionej dobie odnotowano maksymalne opady atmosferyczne dla zlewni Nysy Kłodzkiej – 40 mm, Bobru – 35 mm, Bystrzycy – 35 mm, Kaczawy – 34 mm, Odry – 32 mm, Ślęży – 30 mm, Baryczy – 28 mm, Widawy – 25 mm, Nysy Łużyckiej 25 mm, Dorzecza Łaby – 21 mm, Kwisy – 11 mm, w pozostałych zlewniach poniżej 10 mm.

Stany wód na wodowskazach środkowej Odry (poniżej ujścia Nysy Kłodzkiej) układają się w strefie stanów średnich i niskich na Odrze skanalizowanej oraz strefie stanów niskich na odcinku swobodnie płynącym.

Stany wód na wodowskazach dolnej Odry (powyżej ujścia Warty) układają się w strefie stanów niskich.

Stany wód na pozostałych wodowskazach układają się w strefie stanów niskich i średnich oraz lokalnie wysokich.

Stan ostrzegawczy został przekroczony w jednym przekroju wodowskazowym (Białobrzezie – Ślęza).

Na najbliższą dobę IMGW-PIB prognozuje w dzień zachmurzenie duże. Przelotne opady deszczu, lokalnie, głównie na południu regionu możliwe burze. Prognozowana suma opadów do 10 mm. Temperatura maksymalna od 13°C do 15°C. Wiatr słaby i umiarkowany, z kierunków północnych. Podczas burz porywy wiatru do 60 km/h. W nocy zachmurzenie duże. Miejscami przelotne opady deszczu. Temperatura minimalna od 6°C do 8°C. Wiatr słaby, z kierunków północnych.

W rejonach górskich występuje zanikająca pokrywa śnieżna w formie płatów w zlewni Bobru (Śnieżka).

9. Informacja o zbiornikach.

		Zbiorniki retencyjne - ogółem								
		Sytuacja na dzień 7.05.2026 r. na godz. 06 ⁰⁰ (UTC)								
		Zbiorniki rzeka	Odptyw średni [m ³ /s]	Dopływ średni [m ³ /s]	Poj. aktual. [mln m ³]	* Poj. norm. [mln m ³]	* Poj. Przy Max PP [mln m ³]	*Rezerwa pow. wymagana [mln m ³]	Aktualna rez. pow. [mln m ³]	Rezerwa do wykorzyst. %
		1	2	3	4	5	6	7	8	9
							6-5	6-4	8/7*100	
RZGW w Białymstoku	1	Zb. Siemianówka*** (Narew)	1,2	0,2	29,7	64,8	79,1	14,3	49,4	346
RZGW w Bydgoszczy	2	Jez. Gopło (Noteć)	0,5	0,8	5,3	-	21,7	7,7	16,4	213
	3	Zb. Pakość (Mała Noteć)	0,5	0,3	11,4	36,3	42,6	6,3	31,2	495
RZGW w Gliwicach	4	Zb. Goczałkowice**** (Wiśła)	1,2	0,0	91,2	118,1	161,3	43,2	70,0	162
	5	Zb. Wiśła-Czarne (Wiśła)	0,3	0,2	1,7	2,4	4,0	1,7	2,3	139
	6	Zb. Łąka (Pszczynka)	0,5	0,5	7,7	8,0	11,2	3,1	3,5	111
	7	Zb. Kuźnica Warężyńska (Przemsza)	0,1	0,0	38,8	39,2	46,3	7,1	7,5	106
	8	Zb. Przeczyce (Przemsza)	1,0	1,0	8,5	17,4	20,3	2,9	11,8	404
	9	Zb. Kozłowa Góra (Brynica)	0,2	0,0	10,2	12,4	15,2	2,8	5,0	179
	10	Zb. Pogoria III (Pogoria)			11,3	11,4	12,0	0,6	0,7	113
	11	Zb. Dzierżno Duże (Kłodnica)	2,0	2,0	61,4	60,1	63,0	2,9	1,6	56
	12	Zb. Pławniowice (Toszecki Potok)			26,3	26,7	29,2	2,4	2,8	117
	13	Zb. Dzierżno Małe (Drama)	0,3	0,2	8,3	9,5	12,3	2,8	4,0	142
	14	Zb. Turawa (Mała Panew)	4,3	4,3	59,9	80,0	92,6	12,6	32,7	260
15	Zb. Rybnicki** (Ruda)	1,1	1,1	18,0	22,1	23,5	1,4	5,5	392	
RZGW w Krakowie	16	Zb. Czaniec (Soła)	6,7	5,9	0,7	1,3	1,3	0,0	0,0	
	17	Zb. Porąbka (Soła)	5,9	7,5	20,8	22,0	26,5	4,5	5,8	129
	18	Zb. Tresna (Soła)***	7,5	5,6	56,4	62,1	92,7	30,6	36,3	119
	19	Zb. Świnna Poręba (Skawa)	5,4	2,7	97,3	100,7	160,8	60,1	63,5	106
	20	Zb. Dobczyce (Raba)***	6,5	1,2	95,2	92,7	137,7	45,0	42,6	95
	21	Zb. Chańcza (Czarna)	1,0	1,3	4,9	14,2	23,8	9,6	18,9	197
	22	Zb. Czchów ** (Dunajec)	47,0	45,0	5,2	7,5	7,5	0,0	2,4	

	23	Zb. Rożnów** (Dunajec)	45,0	36,0	108,0	115,8	155,8	40,0	47,8	120
	24	Zb. Czorsztyn** (Dunajec)	17,2	17,7	160,7	176,5	238,6	62,1	77,9	125
	25	Zb. Zesławice (Dłubnia)			0,4	0,4	0,7	0,3	0,3	
RZGW w Lublinie	26	Zb. Nielisz*** (Wieprz)	3,0	5,0	15,4	20,6	28,5	7,9	13,1	167
RZGW w Poznaniu	27	Zb. Jeziorsko (Warta)	20,7	20,7	107,5	134,0	193,1	59,2	85,6	145
	28	Zb. Poraj (Warta)	1,1	0,7	10,3	12,5	20,3	7,8	10,1	129
RZGW w Rzeszowie	29	Zb. Klimkówka (Ropa)	2,0	0,3	16,0	34,5	42,0	10,0	25,9	259
	30	Zb. Besko (Wisłok)	0,9	0,4	6,7	8,4	13,2	6,3	6,5	104
	31	Zb. Solina** (San)	13,0	4,5	399,4	472,0	472,0	0,0	72,6	-
RZGW w Warszawie	32	Zb. Brody Łżeckie (Kamienna)	1,5	1,2	3,9	6,7	7,6	0,9	3,7	423
	33	Zb. Wióry (Świślina)	0,6	0,6	14,8	15,7	34,7	18,9	19,9	105
	34	Zb. Sulejów (Pilica)	11,0	12,7	74,6	75,1	84,3	9,2	9,8	106
	35	Zb. Cieszanowice (Luciąża)	1,0	1,1	5,0	7,3	9,1	1,8	4,1	235
	36	Zb. Miedzna (Wąglanka)	0,3	0,2	3,2	3,4	3,8	0,4	0,6	150
	37	Zb. Domaniów (Radomka)	0,8	0,6	5,3	9,9	14,4	4,5	9,0	202
	38	Zb. Włocławek***** (Wisła)	372,0	372,0	369,3	369,9	453,6		rzędna wody górnej: 57,29 m n.p.m.	
	39	Zb. Dębe***** (Narew)	113,0	117,0	90,0	90,0	96,0		rzędna wody górnej: 79,02 m n.p.m.	
RZGW we Wrocławiu	40	Topola (Nysa Kłodzka)	3,7	3,7	14,1	16,5	21,7	5,2	7,5	145
	41	Kozielno (Nysa Kłodzka)	3,3	3,7	12,8	12,9	16,3	3,4	3,5	103
	42	Otmuchów (Nysa Kłodzka)	10,0	6,9	42,2	58,4	129,2	70,8	87,0	123
	43	Nysa (Nysa Kłodzka)	15,0	11,5	53,9	65,7	121,7	56,0	67,8	121
	44	Mietków (Bystrzyca)	1,0	2,5	24,4	63,0	77,2	14,2	38,6*	272*
	45	Dobromierz (Strzegomka)	0,2	0,3	7,0	10,0	11,4	1,4	4,3	319
	46	Słup (Nysa Szalona)	0,9	0,9	16,6	31,0	38,1	7,1	21,4	303
	47	Bukówka (Bóbr)	0,4	0,8	9,7	12,8	16,7	3,9	7,0	180

48	Sosnówka (Czerwonka)	0,2	0,9	7,3	10,9	14,8	3,9	7,5	193
49	Pilchowice** (Bóbr)	3,3	5,2	15,2	24,0	50,0	26,0	34,8	134
50	Złotniki** (Kwisa)	1,5	1,3	8,6	10,5	12,1	1,6	3,5	216
51	Leśna** (Kwisa)	1,4	1,6	6,2	8,0	16,8	8,8	10,6	120
52	Lubachów** (Bystrzyca)	0,6	1,2	4,3	4,9	6,8	1,9	2,5	135

*obliczono do normalnego poziomu piętrzenia NPP, ze względu na zalecenia pokontrolne

* wartości stałe

** Zbiorniki energetyczne

*** wartości pojemności przy NPP oraz rezerwy powodziowej są zmienne w czasie roku

**** Ujęcie wody pitnej

*****zbiornik przepływowy

" rzędne piętrzenia zbiornika Włocławek (m n.p.m.): Min PP: 56,5, NPP: 57,3 MaxPP: 58,5

" rzędne piętrzenia zbiornika Dąbe (m n.p.m.): Min PP: 78,52, NPP: 79,02 MaxPP: 79,22

Obszar administrowany przez RZGW w Białymstoku

Zbiornik Siemianówka pracuje zgodnie z obowiązującymi instrukcjami. Aktualna pojemność powodziowa wynosi 49,41 mln m³. Zbiornik dysponuje rezerwą powodziową na poziomie 345,52%.

Obszar administrowany przez RZGW w Bydgoszczy

Na zbiorniku Pakość rzędna piętrzenia wynosi 76,62 m n.p.m. (112 cm > Min PP), odpływ ze zbiornika 0,454 m³/s. Na zbiorniku Gopło rzędna piętrzenia wynosi 76,63 m n.p.m. (27 cm > MinPP, 5 cm < NPP, 68 cm < MaxPP), odpływ średni wynosi 0,539 m³/s.

Obszar administrowany przez RZGW w Gdańsku

W Regionie Wodnym Dolnej Wisły brak dużych, sztucznych zbiorników wodnych o istotnym znaczeniu przeciwpowodziowym objętych systemem monitorowania w ramach osłony przeciwpowodziowej kraju. Informacje o zbiorniku we Włocławku, który ma znaczenie dla osłony regionu, podaje RZGW w Warszawie.

Obszar administrowany przez RZGW w Gliwicach

Zgodnie z zaleceniami CTKZ zbiorniki Dzierżno Duże i Wisła Czarne posiadają obniżony poziom piętrzenia.

Zbiornik Dzierżno Duże, rzeka Kłodnica: posiada 56% rezerwy powodziowej.

Na pozostałych zbiornikach będących w administracji RZGW w Gliwicach rezerwa powodziowa jest w pełni zachowana.

Sytuacja w dorzeczu Górnej Odry po stronie czeskiej:

Zbiornik VD Oleśná, rzeka Oleśná posiada 88,40% rezerwy powodziowej sterowalnej.

Wszystkie pozostałe zbiorniki pracują w zakresie pojemności użytkowych i posiadają pełne rezerwy powodziowe (100%).

Źródło informacji - portal Povodí Odry, stan na 07.05.2026 r., godz. 09:10 CEST.

Obszar administrowany przez RZGW w Krakowie

Wszystkie zbiorniki posiadają pojemności powodziowe większe niż wymagane w instrukcjach gospodarowania wodą z wyjątkiem ZW Dobczyce, który odpływem 6,4 m³/s odbudowuje letnią pojemność powodziową.

Obszar administrowany przez RZGW w Lublinie

Zbiornik Nielisz pracuje zgodnie z obowiązującymi instrukcjami. Aktualna pojemność powodziowa wynosi 13,09 mln m³. Zbiornik przeciwpowodziowy Nielisz dysponuje rezerwą powodziową 166,59%. Dopływ do zbiornika przeciwpowodziowego Nielisz wynosi 4,95 m³/s. Odptyw ze zbiornika przeciwpowodziowego Nielisz wynosi 2,96 m³/s.

Obszar administrowany przez RZGW w Poznaniu

Na zbiorniku Jeziorsko rzędna piętrzenia wynosi 119,23 m n.p.m. (od wczoraj bez zmian, 77 cm < NPP), średni dopływ do zbiornika wynosi 20,69 m³/s przy odpływie średnim z ostatniej doby 20,69 m³/s. Zbiornik dysponuje rezerwą 85,6 mln m³, z możliwością powiększenia o dalsze 20,86 mln m³ pojemności forsowanej. Na zbiorniku Poraj rzędna piętrzenia wynosi 274,85 m n.p.m. (od wczoraj -1 cm, 65 cm < NPP), średni dopływ do zbiornika wynosi 0,70 m³/s przy odpływie średnim z ostatniej doby 1,08 m³/s. Zbiornik dysponuje rezerwą 10,1 mln m³, z możliwością powiększenia o dalsze 4,5 mln m³ pojemności forsowanej.

Obszar administrowany przez RZGW w Rzeszowie

Na zbiorniku Klimkówka rzędna piętrzenia wynosi 387,62 m n.p.m., średni dopływ do zbiornika wynosi 0,26 m³/s przy odpływie średnim z ostatniej doby 2,0 m³/s. Zbiornik dysponuje rezerwą 25,9 mln m³. Na zbiorniku Besko rzędna piętrzenia wynosi 330,39 m n.p.m., średni dopływ do zbiornika wynosi 0,4 m³/s przy odpływie średnim z ostatniej doby 0,9 m³/s. Zbiornik dysponuje rezerwą 6,5 mln m³. Na zbiorniku Solina rzędna piętrzenia wynosi 415,41 m n.p.m., dopływ do zbiornika wynosi 4,5 m³/s przy odpływie średnim z ostatniej doby 13,0 m³/s. Zbiornik dysponuje rezerwą 72,6 mln m³.

Obszar administrowany przez RZGW w Warszawie

Na dopływ średni dobowy na godz. 06:00 UTC wynosił około 370 m³/s i był równoważony odpływem. Rzędna wody dolnej śluzy: 42,60 m n.p.m. Na Zbiorniku Dębe dopływ średni dobowy na godz. 06:00 UTC wynosił około 115 m³/s i był równoważony odpływem. Na Zbiorniku Wodnym Sulejów rzędna wody górnej na godz. 06:00 UTC wynosiła 166,57 m n.p.m.

Obszar administrowany przez RZGW we Wrocławiu

Dopływy do zbiorników kształtują się w strefie dopływów średnich.

Wolna pojemność powodziowa dla zbiorników Topola-Kozielno-Otmuchów-Nysa w stosunku do Max PP wynosi 165,9 mln m³.

Wolna pojemność powodziowa wszystkich zbiorników retencyjnych administrowanych przez RZGW Wrocław w stosunku do Max PP wynosi 206,1 mln m³.

Wolna pojemność powodziowa wszystkich zbiorników retencyjnych (w tym energetycznych) w stosunku do Max PP wynosi 257,5 mln m³.

Zbiorniki retencyjne:

- Na zbiorniku **Mietków** realizowane jest zalecenie pokontrolne, tj. **wydano dyspozycję, aby nie przekraczać NPP do odwołania** oraz w przypadku np. wezbrania, po osiągnięciu NPP - prowadzić gospodarkę wodną na zasadzie odpływ ze zbiornika = dopływowi do zbiornika.
- Przelew powierzchniowy na zbiorniku **Topola** uległ uszkodzeniu podczas powodzi we wrześniu 2024 r. **Prace zostały wykonane w zakresie niezbędnym do zabezpieczenia przed niekontrolowanym przepływem wód ze zbiornika.** Poziom piętrzenia na zbiorniku Topola jest utrzymywany poniżej NPP.
- Na zbiorniku **Sosnówka** realizowane jest zalecenie DWINB we Wrocławiu, tj. utrzymywanie **poziomu piętrzenia ok. 2 m poniżej NPP.**

Zbiorniki suche:

Zbiornik suchy Mysłakowice jest wyłączone z użytkowania - na podstawie decyzji DWINB we Wrocławiu, wprowadzono zakaz napełniania i piętrzenia wód w zbiorniku. Obecnie trwają czynności mające na celu przywrócenie do użytkowania (planowane zakończenie prac – pierwsza połowa 2026 r.).

Poldery przeciwpowodziowe i suche zbiorniki przeciwpowodziowe nie piętrzą wody. Wszystkie zbiorniki pracują zgodnie z instrukcjami gospodarowania wodą.

10. Informacja o żeglowności rzek i stanie urządzeń hydrotechnicznych.

RZGW w Białymstoku

[Komunikat nawigacyjny 8/2026](#): Otwarcie śluzy Kudryнки położonej w km 77+400 Kanału Augustowskiego, od 01.05.26 r. Komunikat zawiera harmonogram śluzowań na ww. śluzie

[Komunikat nawigacyjny 7/2026](#): Zamknięcie drogi wodnej rz. Narew w miejscowości Nowogród w dniach 25.04 – 10.05, z uwagi na ćwiczenia wojskowe pn. „DEFENDER-26”.

[Komunikat nawigacyjny 6/2026](#): Zamknięcie drogi wodnej rz. Narew w km 146+600 – 147+100, w dniu 7 maja 2026 r. w godz. 08.00 – 16.00. Z uwagi na planowane ćwiczenia Państwowej Straży Pożarnej.

[Komunikat nawigacyjny 5/2026](#): Otwarcie drogi wodnej rz. Narew w km 83+500 – 248+500, od 24.04.2026 r.

[Komunikat nawigacyjny 4/2026](#): Otwarcie drogi wodnej Kanału Augustowskiego w km 0+000 – 77+400, od 24.04.

[Komunikat nawigacyjny 3/2026](#): Droga wodna rz. Pisy ze względu na niski stan wód uniemożliwiający żeglugę pozostaje zamknięta. W przypadku poprawy warunków hydrologicznych, zostaną podjęte wszelkie możliwe działania w celu otwarcia drogi wodnej.

[Komunikat nawigacyjny 2/2026](#): Otwarcie dróg wodnych Systemu Wielkich Jezior Mazurskich dł. razem 145+600, od 24.04.2026 r.

Komunikaty nawigacyjne dostępne są pod adresem: <https://www.gov.pl/web/wody-polskie-bialystok/zezluga-srodladowa>

RZGW w Bydgoszczy

[Komunikat nawigacyjny 7/2026](#): Śluza nr 3 Okole pozostaje zamknięta w okresie 20.04 – 20.05, z uwagi na naprawę zasuw głowy dolnej komory śluzy.

[Komunikat nawigacyjny 6/2026](#): Otwarcie w porze dziennej dróg wodnych: Kanału Bydgoskiego w km 14+800 – 38+900; Noteci Dolnej w km 38+900 – 226+100; Kanału Ślesińskiego w km 26+460 – 32+000; Jeziora Gopło w km 32+000 – 59+500; Noteci górnej w km 59+500 – 121+600; Kanał Górnonotecki w km 121+600 – 146+600, od 20.04.

[Komunikat nawigacyjny 4/2026](#): Otwarcie dróg wodnych: Kanału Bydgoskiego w km 20+970 – 37+200, Kanału Górnonoteckiego w km 145+350 – 146+600. Śluzy pozostają zamknięte

[Komunikat nawigacyjny 2/2026](#): Ograniczenie wysokości prześwitu do 2,2 m ponad WWŻ w km 255+590 Noteci dolnej m. Santok, w terminie 08.02 – 20.09.2026 r.

Komunikaty nawigacyjne (o przeprowadzanych pracach, awariach, planowanych zamknięciach szlaku, imprezach na wodzie itp.), bieżące informacje dot. warunków nawigacyjnych oraz kompleksowa informacja o żeglowności znajdują się na stronie internetowej PGW Wody Polskie RZGW w Bydgoszczy w zakładce komunikaty nawigacyjne, pod adresem: <https://www.gov.pl/web/wody-polskie-bydgoszcz/KN>

RZGW w Gdańsku

[Komunikat nawigacyjny 18/2026](#): Korekta komunikatu nawigacyjnego 17/2026 w zakresie nazwy drogi wodnej, zwrot „rz. Stara Motława”, zmienia się na „rz. Motława w starym korycie w miejscowości Gdańsk”.

[Komunikat nawigacyjny 17/2026](#): Otwarcie dla żeglugi w porze dziennej drogi wodnej rz. Motławy w km 0+000 – 0+850, od 27.04.26 r.

[Komunikat nawigacyjny 16/2026](#): Otwarcie dla żeglugi w porze dziennej Kanału Elbląskiego w km 36+600 – 46+300 (Poch. Buczyniec – Poch. Całuny). Harmonogram otwarcia pochylni Buczyniec, Kąty, Oleśnica, Jelenie, Całuny od 25.04.26 r. – 04.10.26 r.

[Komunikat nawigacyjny 15/2026](#): dla żeglugi w porze dziennej odcinka Kanału Elbląskiego (Kanału Bartnickiego wraz z jez. Bartężek) w km 0+000 – 7+600, od 24.04.26 r.

[Komunikat nawigacyjny 14/2026](#): Otwarcie dla żeglugi w porze dziennej drogi wodnej rz. Brda w km 0+000 – 14+800, od 24.04.26 r.

[Komunikat nawigacyjny 13/2026](#): Harmonogram otwarcia śluz Mała Ruś, Ostróda, Zielona i Miłomłyn na drodze wodnej Kanału Elbląskiego od 25.04.26 r. – 04.10.26 r.

[Komunikat nawigacyjny 12/2026](#): Otwarcie dla żeglugi Kanału Elbląskiego w km 0+000 – 33+200 (Miłomłyn – jezioro Jeziorak); w km 0+000 – 17+700 (jezioro Jeziorak – jezioro Ewingi w tym Kanał Dobrzycki), od 24.04.26 r.

[Komunikat nawigacyjny 11/2026](#): Otwarcie dla żeglugi w porze dziennej drogi wodnej rz. Wisła w km 679+700 – 718+000, od 23.04.

[Komunikat nawigacyjny 10/2026](#): Otwarcie dla żeglugi śluz: Biała Góra, Szonowo, Rakowiec, Michałow w kaskadzie rz. Nogat, od 23.04.2026 r. do 24.04.2026 r. w godzinach 7.00 – 15.00, od 25.04.2026 r. do 4.10.2026 r. d. poniedziałku do piątku w godz. od 7:00 do 19:00; w soboty, niedziele i święta w godz. od 7:00 do 19:00.

[Komunikat nawigacyjny 9/2026](#): Otwarcie drogi wodnej rz. Nogat w km 0+000 – 62+000, od 23.04.2026 r.

[Komunikat nawigacyjny 8/2026](#): Otwarcie drogi wodnej rz. Szkarpawy w km 0+000 – 25+400 oraz rz. Wisły Królewieckiej w km 0+000 – 11+900 i rz. Tugi (Tui) w km 0+000 – 10+900, od 23.04.2026 r.

[Komunikat nawigacyjny 7/2026](#): Otwarcie drogi wodnej rz. Martwa Wisła w km 0+000 – 11+500 oraz odnogi bocznej do m. Błotnik w km 0+000 – 2+500, od 21.04.2026 r.

[Komunikat nawigacyjny 6/2026](#): Otwarcie drogi wodnej rz. Wisły w km 830+000 – 942+000, od 21.04.2026 r. Z uwagi na utworzenie się odsypu (wyspy) ok. 300 m od kierownic (budowli) w Ujściu Wisły wyjście na zatokę Gdańską jest znacznie utrudnione.

[Komunikat nawigacyjny 5/2026](#): Otwarcie w porze dziennej drogi wodnej Kanału Elbląskiego w km 0+000 – 31+300 (Miłomłyn – J. Szelaąg) oraz w km 0+000 – 0+450 (Miłomłyn – w kier. poch. Buczyniec), od 20.04.2026 r. Śluzy: Mała Ruś, Ostróda, Zielona, Miłomłyn w okresie 20-24.04 pozostają czynne od 7.00 – 15.00.

[Komunikat nawigacyjny 4/2026](#): Otwarcie w porze dziennej drogi wodnej Kanału Elbląskiego w km 0+450 – 36+600 (Miłomłyn – poch. Buczyniec) oraz Kanału Jagiellońskiego w km 0+000 – 4+700, od 20.04.2026 r. Pochylnie pozostaną czynne w okresie od 25.04 do 04.10.

[Komunikat nawigacyjny 3/2026](#): Otwarcie w porze dziennej drogi wodnej rz. Wisły od km 718+000 do km 830+000 od dnia 18.04.2026 r.

[Komunikat nawigacyjny 1.1/2026](#): uzupełnienie komunikatu 1/2026 o informację o żegludze w porze dziennej.

[Komunikat nawigacyjny 1/2026](#): Otwarcie dróg wodnych Kanału Elbląskiego w km 46+300 – 52+000, rz. Elbląg w km 0+000 – 3+900, Jezioro Drużno w km 3+900 – 11+100, od 16.03.2026 r.

[Komunikat nawigacyjny 71/2025](#): Zamknięcie śluz Ostróda, Miłomłyn, Mała Ruś, Zielona. Od dnia 11.10.2025 r.

[Komunikat nawigacyjny 50/2025](#): W związku z pracami na rzece Martwa Wisła od km 9+700 do km 11+100, droga wodna rzeki Martwa Wisła od km 1+000 do km 11+500 jest oznakowana pływającym oświetleniem aktywnym działającym w nocy.

[Komunikat nawigacyjny 45/2025](#): Awaria mostu zwodzonego na rzece Tuga w m. Tujsk w km 2+300, brak przeprawy jednostek przy otwartym moście. Obowiązuje do odwołania.

O planowanych otwarcjach dróg wodnych i obiektów informujemy na naszej stronie internetowej, której adres podajemy poniżej:

[Komunikaty nawigacyjne - Regionalny Zarząd Gospodarki Wodnej w Gdańsku - Portal Gov.pl \(www.gov.pl\)](#)

RZGW w Gliwicach

Nowy: [Komunikat nawigacyjny 11/2026](#): Zamknięcie śluzy małej w Groszowicach w km 144+750 od 07.05.26 r., godz. 9:30. Ze względu na awarię górnych lewych wrót. Śluzowania odbywać się będą służą pociągową.

Nowy: [Komunikat nawigacyjny 10/2026](#): Zamknięcie śluzy pociągowej Kąty w km 137+540 ODW w dniu 07.05, w godz. 8.00 -18.00. Z uwagi na przerwę w dostawie energii elektrycznej. Śluzowania odbywać się będą służą małą.

[Komunikat nawigacyjny 9/2026](#): Zamknięcie śluzy małej we Wróblinie w km 157+700 ODW z uwagi na awarię, od 04.05.2026 r. do odwołania, od godz. 10:00 – śluzowania będą odbywać się służą pociągową Wróblin

[Komunikat nawigacyjny 6/2026](#): Planowane zamknięcie śluzy pociągowej w Kątach w km 137+540 rzeki Odry, od początku maja – termin zostanie uszczegółowiony w odrębnym komunikacie.

[Komunikat nawigacyjny 5/2026](#): Otwarcie w porze dziennej ODW w km 94+000 – 98+600; Kanału Gliwickiego w km 0+000 – 39+400; Kanału Kędzierzyńskiego w km 0+000 – 5+600, od 23.03.2026 r.

[Komunikat nawigacyjny 4/2026](#): Otwarcie w porze dziennej ODW w km 168+250-181+300, od 19.03.2026 r.

[Komunikat nawigacyjny 3/2026](#): Otwarcie ODW w km 98+600 – 168+250 od dnia 16.03.2026 r.

[Komunikat nawigacyjny 02/2025](#): Zamknięcie Kanału Gliwickiego w km 0+000 – 39+400, Kanału Kędzierzyńskiego w km 0+000 – 5+600, ODW w km 51+000 – 174+850, od dnia 05.01.26 r., godz. 12:00. Ze względu na niekorzystne warunki atmosferyczne i występujące zjawiska lodowe.

Komunikaty nawigacyjne dostępne są pod adresem: <https://www.gov.pl/web/wody-polskie-gliwice/komunikaty-nawigacyjne>

RZGW w Krakowie

Nowy: [Komunikat nawigacyjny 12/2026](#): Harmonogram śluzowań obowiązujący od 05.05.2026 r. na Stopniach Wodnych Dwory oraz Smolice.

[Komunikat nawigacyjny 11/2026](#): Otwarcie drogi wodnej rz. Wisły w km 175+400 – 295+200, od 24.04.2026 r.

[Komunikat nawigacyjny 9/2026](#): Remont mostu Grunwaldzkiego w km 77+000 – 77+500, od 25.03.26 r. do odwołania.

[Komunikat nawigacyjny 6/2026](#): Otwarcie drogi wodnej rz. Wisły w km 0+000 – 175+400, od 10.03.2026 r. Śluzy żeglugowe: Dwory, Smolice, Borek Szlachecki, Kościuszko, Dąbie i Przewóz pozostają czynne.

[Komunikat nawigacyjny 5/2026](#): Zamknięcie rz. Wisły w km 75+450 – 76+450 dnia 06.06.2026 r., z uwagi na organizację wydarzenia pn. „25 Wielka Parada Smoków”.

[Komunikat nawigacyjny 25/2025](#): Przywrócenie żeglugi nocnej w km 79+150 – 80+870. Prace nad modernizacją linii kolejowej oraz budowa mostu kolejowego została zakończona.

[Komunikat nawigacyjny 24/2025](#): Śluzowania na stopniu wodnym Przewóz możliwe jedynie, gdy rzędna wody na dolnym progu śluzy wynosi co najmniej 189,60 m n.p.m.

[Komunikat nawigacyjny 7/2025](#): W związku budową kładki pieszo-rowerowej „Kazimierz-Ludwinów” w km 77+900 drogi wodnej Górnej Wisły, od dnia 6 maja 2025 r. do odwołania. Uczestnicy ruchu żeglugowego w rejonie budowy powinni zachować szczególną ostrożność i dostosować się do wystawionego tymczasowego oznakowania nawigacyjnego.

[Komunikat nawigacyjny 23/2024](#): Harmonogram śluzowania na Stopniu Wodnym Kościuszko.

[Komunikat nawigacyjny 8/2022](#): Od dnia 17.05.2022 r. mogą nastąpić utrudnienia w żegludze, z uwagi na okresowe uruchamianie progu piętrzącego Elektrowni w Połańcu, zlokalizowanego w km 223+650 rzeki Wisły.

Szlak żeglowny na odcinku od km 0+600 do 92+600 Wisły otwarty dla żeglugi przy ograniczeniu jego parametrów wskazanych w załącznikach [utrudnienia 1](#), [utrudnienia 2](#), [utrudnienia 3](#). W km 79+000 do km 80+900 mogą wystąpić dodatkowe utrudnienia w żegludze w związku z realizacją prac pn. „Prace na linii kolejowej E30 na odcinku Kraków Główny Towarowy – Rudzice wraz z dobudową torów linii aglomeracyjnej”. Na czas prowadzenia prac szlak żeglowny oznakowany został dodatkowymi znakami żeglugowymi, a odcinek drogi wodnej od km 79+100 do km 80+900

(Stopień Wodny Dąbie) zostanie wyłączony z uprawiania żeglugi nocnej i oznakowany sygnalizacją świetlną. Od km 92+600 do km 295+200 - odcinek otwarty dla żeglugi. Wymagana głębokość tranzytowa wynosząca 1,6 m lokalnie nie jest zachowana. Szczegóły znajdują się w załączniku [utrudnienia 4](#), [utrudnienia 5](#), [utrudnienia 6](#).

Komunikaty nawigacyjne dostępne są pod adresem: <https://www.gov.pl/web/wody-polskie-krakow/komunikaty-nawigacyjne>

RZGW w Lublinie

[Komunikat nawigacyjny 1/2026](#): Otwarcie w porze daytimej drogi wodnej rz. Bug od km 42+200 do km 191+200 od dnia 17.04.2026 r.

[Komunikat nawigacyjny 1/2025](#): Prowadzone prace budowlane mostu drogowego na odcinku drogi ekspresowej S19, wstrzymano do odwołania ruch na szlaku żeglugowym rzeki Bug, na odcinku w km 191+200 – 224+200. Szczegółowe informacje dotyczące dróg wodnych administrowanych przez RZGW w Lublinie i wydawanych komunikatów dostępne są pod adresem: <https://www.gov.pl/web/wody-polskie-lublin/komunikaty-nawigacyjne>

RZGW w Poznaniu

[Komunikat nawigacyjny 20/2026](#): Wstrzymanie prac utrzymaniowych w km 333+000 – 406+600, rz. Warty od 05.05 pozwalających na kontrolę parametrów klasyfikacyjnych (sondowanie, wystawianie oznakowania pływającego), z uwagi na niskie stany wody występujące na ww. odcinku, uniemożliwiające bezpieczne prowadzenie prac.

[Komunikat nawigacyjny 18/2026](#): Zamknięcie drogi wodnej rz. Warty w km 55+200 – 56+400, dnia 10.05.26 r. w godz. 10.00 – 16.00. Z uwagi na organizację wydarzenia pn. „Regaty Kajakowe im. Piotra Głazewskiego”.

[Komunikat nawigacyjny 17/2026](#): Awaria śluzy Gawrony w km 24+240 K. Ślesińskiego, wydłużony czas śluzowania oraz ograniczenie światła śluzy do 4,5 m. Planowany czas usunięcia awarii – czerwiec 2026.

[Komunikat nawigacyjny 15/2026](#): Otwarcie w porze daytimej K. Ślesińskiego w km 0+000-26+460, od 15.04.26 r.

[Komunikat nawigacyjny 14/2026](#): Prace rozbiórkowe podpór nurtowych starego mostu w km 2+450 rz. Warty zostają wstrzymane do 07.2026 r.

[Komunikat nawigacyjny 9/2026](#): Zamknięcie rz. Warty w km 234+300 w dni robocze (możliwość przepłynięcia po kontakcie z osobami nadzorującymi), ograniczenie prześwitu pod kładką do 2,61 ponad WWŻ, od 02.04.26 r.

[Komunikat nawigacyjny 8/2026](#): Zwężenie szlaku do 20 m, rz. Warta w km 242+600, od 02.04.26 r. W związku z przebudową mostu Bolesława Chrobrego w Poznaniu.

[Komunikat nawigacyjny 7/2026](#): Otwarcie w porze daytimej rz. Warty w km 147+000 – 333+000, od 02.04.26 r.

[Komunikat nawigacyjny 6/2026](#): Przebudowa mostu drogowego na drodze wodnej rz. Warty w km 403+300.

[Komunikat nawigacyjny 5/2026](#): Otwarcie w porze daytimej rz. Warty w km 333+000 – 406+600, od 27.03.2026 r.

[Komunikat nawigacyjny 4/2026](#): Otwarcie w porze daytimej rz. Warty w km 92+200 – 147+000, od 20.03.2026 r.

[Komunikat nawigacyjny 2/2026](#): Otwarcie rz. Warty w km 0+000 – 92+200, od 12.03.26r.

[Komunikat nawigacyjny 59/2025](#): Zawierający harmonogram prac na drodze wodnej rz. Warty w km 242+600, w związku z przebudową mostu. Utrudnienia w ruchu żeglugowym w 10-12.25 r.; Zamknięcie szlaku w 11.25 r. – 03.26r.; Utrudnienia w ruchu żeglugowym w 03-12.26 r.; Zamknięcie szlaku w 12.26 r. – 03.27 r.; Utrudnienia w ruchu żeglugowym w 03.27 r. – 01.28 r.

[Komunikat nawigacyjny 47/2025](#): Remont mostu kolejowego w km 206+630 rz. Warty od 12.09.2025 r. do końca 06.2026 r.

[Komunikat nawigacyjny 33/2025](#): Rozbiórka pozostałości podpór mostowych w km 2+450 rz. Warty, od 01.07.

[Komunikat nawigacyjny 16/2025](#): Utrudnienia związane z przebudową mostu drogowego w Kostrzynie nad Odrą w km 2+450, miejsca niebezpieczne w postaci pozostałości filarów po starym moście zlokalizowanych w nurcie rzeki. Komunikat jest aktualizacją komunikatu nawigacyjnego 7/2025.

Komunikaty żeglugowe oraz aktualne warunki nawigacyjne dostępne są pod adresem: <https://www.gov.pl/web/wody-polskie-poznan/zegluga-srodladowa4>.

RZGW w Szczecinie

[Komunikat nawigacyjny 19/2026](#): Wszystkie odcinki dróg wodnych w administracji RZGW Szczecin odpowiadają wymogom regulującym zasady uprawiania żeglugi w porze nocnej. Wyjątki: rzeka Odra Zachodnia w km 33+000 – 36+550; Mosty drogowe na Odrze Granicznej km 580+000 (Świecko), 584+200 (Słubice), 614+900 (Kostrzyn nad Odrą), 662+300 (Osinów Dolny); Most drogowy na Regalicy w km 737+600 (Cłowy); Most kolejowy na Odrze Granicznej w km 653+900 (Siekierki).

[Komunikat nawigacyjny 16/2026](#): Otwarcie w porze dziennej dróg wodnych: turystycznych torów wodnych na Lubczyń oraz Małe Dąbie; rz. Świętą; Kanały Dąbska Struga, Dąbski Nurt; Duńczyca.

[Komunikat nawigacyjny 13/2026](#): Otwarcie w porze dziennej Jeziora Dąbie (Tor główny, Orli Przesmyk), od 25.03.2026 r. godz. 11:00

[Komunikat nawigacyjny 12/2026](#): Otwarcie w porze dziennej rz. Odry w km 617+600 – 667+200, od 18.03.2026 r.

[Komunikat nawigacyjny 11/2026](#): Otwarcie w porze dziennej rz. Odry w km 542+400 – 617+600; w km 667+200 – 704+100; Ceglanka; Kanału Marwickiego; Kanału Kluckiego; Kanału Leśnego; Kanału Kurowskiego; Kanału Zielonego. Harmonogram otwierania pozostałych dróg wodnych. Zmiany nazw śródlądowych dróg wodnych w związku z nowym rozporządzeniem.

[Komunikat nawigacyjny 10/2026](#): Otwarcie w porze dziennej rz. Odry Wschodniej w km 704+100 – 730+800, od 07.03.26.

[Komunikat nawigacyjny 09/2026](#): Dopuszczenie żeglugi nocnej na rz. Regalicy w km 737+600 – 739+600 od dnia 06.03.2026 r.

[Komunikat nawigacyjny 08/2026](#): Otwarcie w porze dziennej przekopu Parnicki i rzeki Parnicę; rzeki Odry Zachodniej od km 0,0 (jaz w m. Widuchowa) do km 29,5 (wejście do przekopu Klucz-Ustowo) od dnia 5.03.2026 r.

[Komunikat nawigacyjny 07/2026](#): Otwarcie w porze dziennej Przekopu Klucz-Ustowo; rz. Odry Zachodniej w km 29+500 – 36+550; rz. Regalicy w km 730+800 – 737+600 oraz w km 739+600 – 741+600. Wprowadzono modyfikacje komunikatu nawigacyjnego 06/2026, otwarcie żeglugi obowiązuje jedynie w porze dziennej, małe oraz turystyczne jednostki a także statki nieposiadające klasy lodowej dopuszczone są do żeglugi w porze dziennej.

[Komunikat nawigacyjny 6/2026](#): Informujemy, że w związku z zakończeniem akcji lodołamania i brakiem zagrożenia splotu kry lodowej w kierunku jeziora Dąbie od dnia 28.02.2026 r. otwiera się dla żeglugi rz. Regalicę w km od 737,6 (most Cłowy) do km 739,6 (ujście rz. Parnica).

Informujemy, iż na moście kolejowym w m. Kostrzyn nad Odrą w km 615+110 rz. Odry zamontowane zostało tymczasowe oznakowanie nawigacyjne. Trwają prace nad przygotowaniem docelowego oznakowania nawigacyjnego.

Informujemy, że z związku z realizowanymi przez administrację niemiecką (WSA Oder-Havel) pracami saperskimi związanymi z usuwaniem materiałów niebezpiecznych z obszaru skońnicy Schwedt na odcinku w km 0+500 – 3+400 w terminie od 20.10.2022 r. do 31.12.2026 r. dochodzić będzie do utrudnień w ruchu żeglugowym. Na czas prowadzenia prac zabezpieczona jest możliwość przejazdu przez skońnicę Schwedt. Prosimy zwracać szczególną uwagę na wystawione oznakowanie nawigacyjne.

Komunikaty żeglugowe oraz aktualne warunki nawigacyjne dostępne są pod adresem:

<https://www.gov.pl/web/wody-polskie-szczecin/obowiazujace-komunikaty-nawigacyjne>

Niemieckie informacje żeglugowe: <https://www.elwis.de/DE/Karte/#>.

RZGW w Warszawie

[Komunikat nawigacyjny 13/2026](#): Prace eksploatacyjne w km 507+100 – 510+600 (m. Siekierkowski – m. Łazienkowski), od 30.04.26 r. oraz prace w km 507+500 – 507+900, przy prawym brzegu od 11.05.26 r. związane z modernizacją ujęcia UU-1. Prowadzone przez Miejskie Przedsiębiorstwo Wodociągów i Kanalizacji m. st. Warszawa.

[Komunikat nawigacyjny 12/2026](#): Otwarcie drogi wodnej rz. Wisły w km 494+100 – 507+000, od 27.04.26 r.

[Komunikat nawigacyjny 11/2026](#): Zamknięcie drogi wodnej rz. Wisły w km 513+900 – 515+000, w dniu 6.06, w godz. 11:00 – 18:00 oraz 07.06, w godz. 11:00 – 16:00. Z uwagi na organizację wydarzenia pod nazwą „Regaty o Puchar Prezydenta m.st Warszawy”. Zapewnione będzie przepuszczanie jednostek.

[Komunikat nawigacyjny 10/2026](#): Otwarcie drogi wodnej Kanału Żerańskiego w **km 0+000 – 17+200**, od 24.04.26 r.

[Komunikat nawigacyjny 9/2026](#): Otwarcie drogi wodnej rz. Bug w km 0+000 – 42+200, od 22.04.2026 r.

[Komunikat nawigacyjny 8/2026](#): Otwarcie drogi wodnej rz. Narew w km 21+600 - 83+500, od 22.04.2026 r.

[Komunikat nawigacyjny 7/2026](#): Otwarcie drogi wodnej rz. Wisły w km 295+200 – 431+900, od 21.04.2026 r. Z uwagi na próg wodny w okolicy m. Świerże Górne, szlak żeglowny w km 425+950 pozostaje zamknięty.

[Komunikat nawigacyjny 6/2026](#): Otwarcie drogi wodnej rz. Wisły w km 431+900 – 494+100, od 21.04.2026 r.

[Komunikat nawigacyjny 5/2026](#): Zamknięcie rz. Wisły w km 632+000 – 634+000, w 09.05.26 r. w godz. 8.00 – 20.00, z uwagi na organizację wydarzenia pn. „Mistrzostwa Polski Skuterów Wodnych”. Przepuszczanie jednostek po wcześniejszym kontakcie z organizatorem.

[Komunikat nawigacyjny 4/2026](#): Otwarcie drogi wodnej rz. Wisły w km 507+000 – 551+000. Odcinek w km 510+000 – 515+000 został dopuszczony do żeglugi całodobowej; Odcinki w km 507+000 – 510+000 oraz w km 515+000 – 551+000 zostały dopuszczone jedynie do żeglugi w porze dziennej.

[Komunikat nawigacyjny 3/2026](#): Otwarcie drogi wodnej rz. Wisły w km 620+000 – 680+000, od 10.04.26 r. Odcinek dopuszczony do żeglugi w porze dziennej.

[Komunikat nawigacyjny 2/2026](#): Otwarcie drogi wodnej rz. Wisły w km 551+000 – 590+000, od 09.04.26 r. Odcinek dopuszczony do żeglugi w porze dziennej.

[Komunikat nawigacyjny 1/2026](#): Otwarcie drogi wodnej rz. Wisły w km 510+000 – 515+000, od dnia 06.03.26 r. Nawigacja na podstawie znaków brzegowych, odcinek dopuszczony do żeglugi w porze dziennej.

[Komunikat nawigacyjny 79/2025](#): Zmiana rzędnej zera wodowskazu stacji hydrologicznej Gusin na rzece Wisła, od 1.11.2025 r. Nowa wartość rzędnej zostanie obniżona o 100 centymetrów w stosunku do obecnie obowiązującej rzędnej zera wodowskazu. Zmianie ulegną stany charakterystyczne i umowne, zostaną one podwyższone o 100 centymetrów. Nowymi wartościami dla stanów umownych będą: stan ostrzegawczy – 470 cm, stan alarmowy 520 cm. Prosimy o zachowanie szczególnej ostrożności podczas planowania podróży.

całkowicie dnia 27.10.25 r. Na szlaku w ww. kilometrażu pozostaje oznakowanie brzegowe w postaci tyczek.

[Komunikat nawigacyjny 72/2025](#): Zmiana rzędnej zera wodowskazu stacji hydrologicznej Warszawa – Bulwary na rzece Wisła, od 1.11.2025 r. Nowa wartość rzędnej zostanie obniżona o 100 centymetrów w stosunku do obecnie obowiązującej rzędnej zera wodowskazu. Zmianie ulegną stany charakterystyczne i umowne, zostaną one podwyższone o 100 centymetrów. Nowymi wartościami dla stanów umownych będą: stan ostrzegawczy – 700 cm, stan alarmowy 750 cm. Prosimy o zachowanie szczególnej ostrożności podczas planowania podróży.

[Komunikat nawigacyjny 52/2025](#): W nawiązaniu do komunikatu nawigacyjnego 4/2022 przypominamy, że w związku z wybudowaniem tymczasowego progu podpiętrzającego wodę dla Elektrowni Kozienice, szlak żeglowny w km 425+950 rzeki Wisły w okolicy miejscowości Świerże Górne pozostaje zamknięty.

Uprzejmie prosimy o bieżące śledzenie informacji żeglugowej (<https://www.gov.pl/web/wody-polskie-warszawa/informacje-zezlugowe>) oraz komunikatów nawigacyjnych (<https://www.gov.pl/web/wody-polskie-warszawa/komunikaty-nawigacyjne>). Odcinek oznakowany jest znakami brzegowymi i dopuszczony jedynie do żeglugi w porze dziennej. Zaleca się zachowanie szczególnej ostrożności oraz zachowanie dobrych praktyk.

W związku z wejściem w życie aktu prawa miejscowego tzn. Zarządzenia Dyrektora Urzędu Żeglugi Śródlądowej w Bydgoszczy nr 7/2024 z dnia 4 czerwca 2024 r. w sprawie szczegółowych warunków bezpieczeństwa ruchu i postoju statków (Dz. Urz. Woj. Mazowieckiego poz. 6424) z dniem 11 lipca 2024 r. Komunikat Nawigacyjny nr 19/2024 w sprawie ograniczenia prędkości na Wiśle w Warszawie traci ważność. Obowiązujące ograniczenia prędkości oraz informacje o innych warunkach uprawiania żeglugi na śródlądowych drogach wodnych opisane są w omawianym Zarządzeniu. W związku z powyższym osoby korzystające z drogi wodnej Wisły w Warszawie proszone

są o zapoznanie się z wyżej wymienionym Zarządzeniem Dyrektora Urzędu Żeglugi Śródlądowej w Bydgoszczy, które jest dostępne na stronie internetowej: [Prawo miejscowe UŻŚ Bydgoszcz - Urząd Żeglugi Śródlądowej w Bydgoszczy](#).

Komunikaty nawigacyjne dostępne są pod adresem: <http://www.gov.pl/web/wody-polskie-warszawa/komunikaty-nawigacyjne-2026>

RZGW we Wrocławiu

[Komunikat nawigacyjny 26/2026](#): Otwarcie ś. Mieszcząńskiej, od 01.05.26 r. Harmonogram śluzowań.

[Komunikat nawigacyjny 23/2026](#): Ćwiczenia wojskowe w km 257+800 ODW, w rejonie Ośrodka Pokonywania i Forsowania Przeszkód Wodnych „OSOBOWICE”, w dniach 15.04-08.05.2026 r.

[Komunikat nawigacyjny 17/2026](#): Otwarcie w porze dziennej ODW w km 181+300 – 243+500, od 21.03.2026 r.

[Komunikat nawigacyjny 16/2026](#): Otwarcie w porze dziennej Boczego Szlaku Żeglownego od Śluzy Szczytniki do połączenia z Głównym Szlakiem Żeglugowym, od 21.03.2026 r.

[Komunikat nawigacyjny 15/2026](#): Otwarcie ODW w km 260+700 – 261+600, od 13.03.2026 r.

[Komunikat nawigacyjny 14/2026](#): Otwarcie ODW w km 300+000 – 310+000, od 13.03.2026 r.

[Komunikat nawigacyjny 13/2026](#): Otwarcie ODW w km 261+600 – 300+000.

[Komunikat nawigacyjny 11/2026](#): Otwarcie ODW w km 310+000 – 542+400, od 12.03.2026 r.

[Komunikat nawigacyjny 10/2026](#): Otwarcie Odry Północnej od mostu Mieszcząńskiego do połączenia z Odrą Południową, Odry Południowej od śluzy Mieszcząńskiej do połączenia z Głównym Szlakiem Żeglugowym, ODW w km 243+500 – 260+700, Boczego Szlaku Żeglownego od km 243+500 rz. Odry do km 1+000 kanału ś. Opatowice. Otwarcie śluz na Wrocławskim Węźle Wodnym, śluzy Szczytniki i Miejska pozostają zamknięte.

[Komunikat nawigacyjny 9/2026](#): Otwarcie Wrocławskiego Węzła Wodnego – Boczego Szlaku Żeglownego, od 07.03.26 r. Śluzy Opatowice, Szczytniki oraz Mieszcząńska pozostają nieczynne.

[Komunikat nawigacyjny 25/2024](#): Na ODW w km 283+150 – 294+570 od dnia 18.08.2024 do odwołania, realizowane są prace budowlane w ramach zadania pn. „Ochrona przeciwpowodziowa i osiągnięcie korzystnego bilansu wodnego w rejonie Odry Środkowej – cofka stopnia wodnego Malczyce” z wykorzystaniem sprzętu budowlanego oraz pływającego.

Wszystkie komunikaty nawigacyjne oraz szczegółowe informacje żeglugowe znajdują się na stronie internetowej PGW WP RZGW we Wrocławiu w zakładce: [AKTUALNOŚCI - Komunikaty nawigacyjne / Serwis mapowy](#).

11. Inne informacje

1. Centrum Operacyjne Ochrony Przeciwpowodziowej **RZGW we Wrocławiu** wydaje następujące dyspozycje odpływu ze zbiorników:

ZBIORNIK KOZIELNO:

- dnia 20.05.2025 r. od godz. 16:00 utrzymywać odpływ równy dopływowi do zbiornika, do odwołania.

ZBIORNIK OTMUCHÓW:

- dnia 28.02.2026 r. od godz. 11:00 zmniejszyć odpływ z 25,0 m³/s do 10,0 m³/s, do odwołania.

ZBIORNIK NYSA:

- dnia 07.05.2026 r. od godz. 08:00 zmniejszyć odpływ z 15,0 m³/s do 7,5 m³/s,
- dnia 07.05.2026 r. od godz. 18:00 zwiększyć odpływ z 7,5 m³/s do 15,0 m³/s,
- dnia 08.05.2026 r. od godz. 08:00 zmniejszyć odpływ z 15,0 m³/s do 7,5 m³/s,
- dnia 08.05.2026 r. od godz. 18:00 zwiększyć odpływ z 7,5 m³/s do 15,0 m³/s,
- dnia 09.05.2026 r. od godz. 08:00 zmniejszyć odpływ z 15,0 m³/s do 7,5 m³/s,
- dnia 09.05.2026 r. od godz. 18:00 zwiększyć odpływ z 7,5 m³/s do 10,0 m³/s, do odwołania.

ZBIORNIK MIETKÓW:

- dnia 4.03.2026 r. od godz. 15:00 zmniejszyć odpływ z 2,0 m³/s do 1,0 m³/s, do odwołania.

Komunikat o sytuacji hydrologicznej został opracowany na podstawie danych z regionalnych zarządów gospodarki wodnej (RZGW) oraz z państwowej służby hydrologiczno–meteorologicznej IMGW–PIB przez:

Centrum Operacyjne Ochrony Przeciwpowodziowej

Krajowy Zarząd Gospodarki Wodnej

Państwowe Gospodarstwo Wodne Wody Polskie