



NIELEGALNE POSTĘPOWANIE Z ODPADAMI Z PERSPEKTYWY INSPEKCJI OCHRONY ŚRODOWISKA



Szara strefa – definicja

- 1) finansowy obszar zdrowej gospodarki państwa, którego dochody osiągane z działalności niezakazanej przez prawo, są ukrywane w całości lub w części przed organami administracji państwowej, podatkowej, celnej itp.,
- 2) jest nielegalnym obrotem legalnymi towarami i usługami.

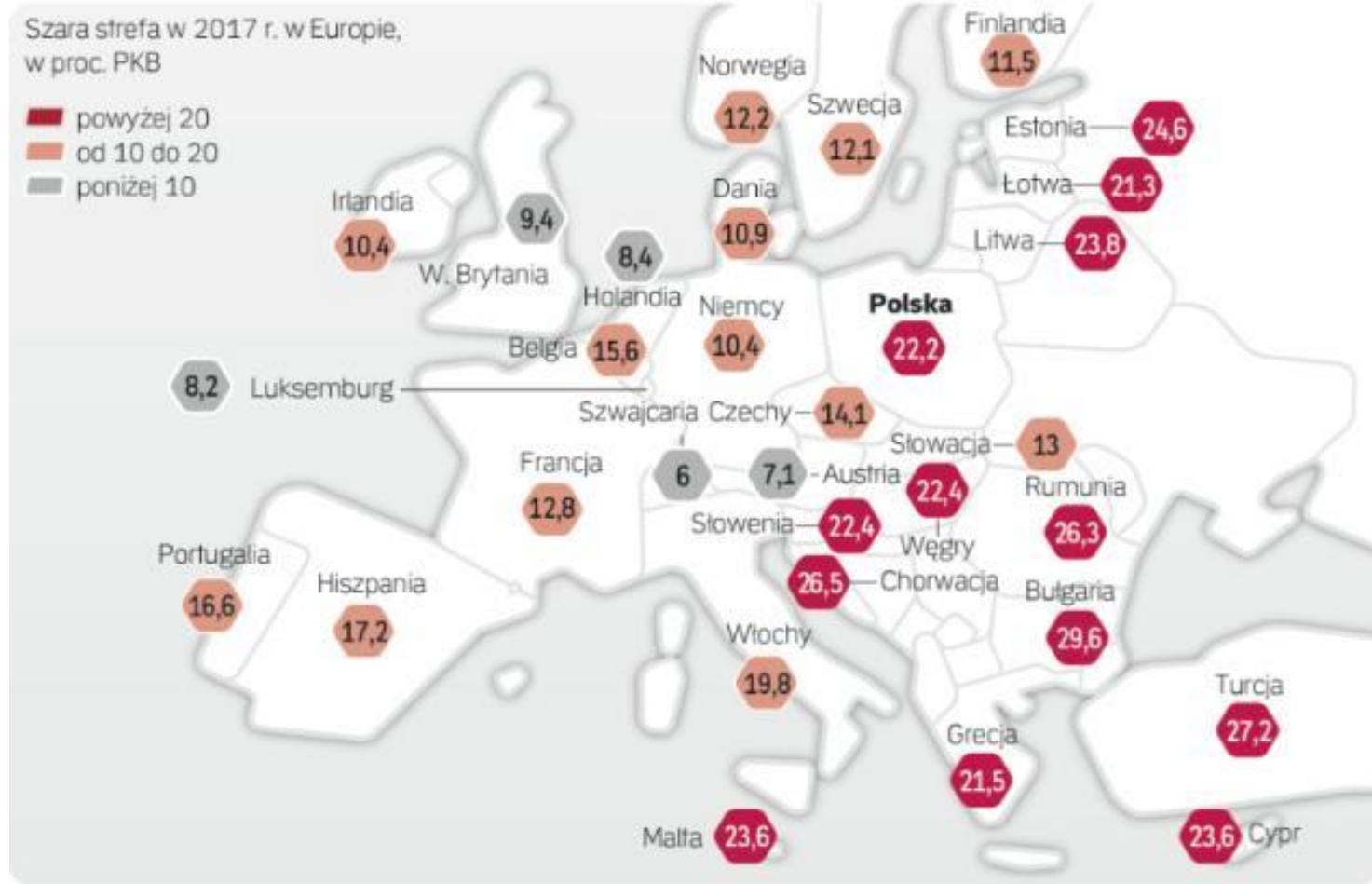

Szara strefa w Polsce, w proc. PKB

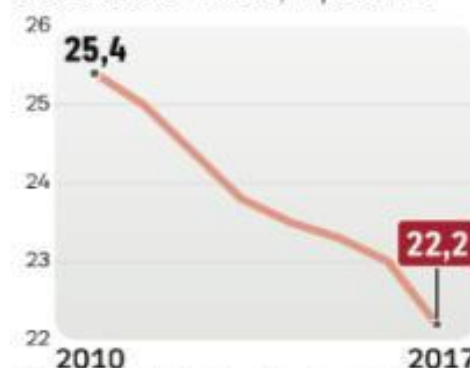

Nierejestrowany czas pracy jako proc. normalnego czasu pracy



Nierejestrowane godziny pracy, w mld rocznie

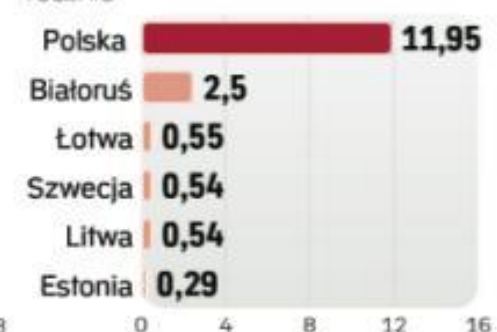

Źródło: badania Friedricha Schneidera, Uniwersytet Keplera w Linzu



Najczęściej stwierdzane przez IOŚ obszary naruszeń i bezprawnych działań w zakresie gospodarki odpadami

1. Gospodarowanie odpadami zużytego sprzętu elektrycznego i elektronicznego (ZSEiE),
2. Demontaż pojazdów wycofanych z eksploatacji,
3. Nielegalne międzynarodowe przemieszczanie odpadów, w tym odpadów pojazdów,
4. **Gospodarowanie odpadami komunalnymi wbrew przepisom** dotyczącym spełniania wymagań dla odpadów kierowanych na składowiska, wymaganych prawem metod przetwarzania odpadów itp.,
5. **Rekultywacja wyrobisk, zwirowisk itp. wbrew przepisom** prawa, warunkom decyzji, bez uregulowań formalnoprawnych,
6. **Porzucanie odpadów** w miejscach nieprzeznaczonych do ich magazynowania i składowania (opuszczone budynki, stodoły, działki itp.),
7. **Pożary magazynowanych odpadów** – głównie pochodzących ze strumienia odpadów komunalnych,
8. **Transport odpadów wbrew przepisom** (np. wbrew zasadzie bliskości),
9. **Oszustwa w klasyfikacji odpadów** (zmiana kodów odpadów w dokumentacji bez poddania ich przetworzeniu),
10. **Fikcyjny odzysk i recykling odpadów pakowań , głównie szklanych** – handel dokumentami.



Straty dla budżetu państwa – szara strefa w gospodarce odpadami

- Wg szacunków ekspertów branżowych z 2017 r. :
- „Szara strefa” w gospodarce odpadami dotyczy 7,8 mln ton różnych odpadów,
- jest na poziomie prawie 2 razy wyższym niż szacowany jej udział w całej gospodarce narodowej,
- może powodować uszczuplenia podatków:
 - VAT w kwocie 585 mln zł.,
 - CIT/PIT w kwocie ok. 172 mln zł. w skali roku,
 - uszczuplenia w zakresie należnych opłat produktowych i środowiskowych przekraczają 1,6 mld zł.

E K S P E R T Y Z A G I O Ś

„Oszacowanie wielkości „szarej strefy” w gospodarce odpadami i jej wpływ na budżet Państwa”.20017r.

SZARA STREFA -ZSEiE

Gospodarowanie odpadami zużytego sprzętu elektrycznego i elektronicznego (ZSEiE)

- **Nielegalny demontaż ZSEiE w podmiotach nieuprawnionych** (zbierający w tym punkty skupu złomu, punkty serwisowe),
- nieprawidłowe przetwarzanie lodówek i telewizorów,
- przekazywanie odpadów z demontażu ZSEiE nieuprawnionym odbiorcom,
- tzw „handel kwitami” w podmiotach działających w systemie gospodarki ZSEiE – korporacyjne współdziałanie w naruszeniu prawa - wystawianiu fałszywych dokumentów potwierdzających recykling/odzysk odpadów bez faktycznego przepływu masy odpadów,





SZARA STREFA – nielegalny demontaż pojazdów wycofanych z eksploatacji

- **Nielegalne zbieranie i demontaż odpadów pojazdów przez osoby fizyczne lub podmioty prowadzące inną działalność gospodarczą, bez wymaganych zezwoleń i decyzji administracyjnych - w celu sprzedaży części zamiennych i odpadów,**
- **Działania prowadzone z naruszeniem prawa w legalnych stacjach demontażu/punktach zbierania**
 - Tzw. „handel kwitami” - potwierdzanie przyjęcia pojazdu do demontażu bez jego fizycznego odbioru (wydawanie zaświadczeń o demontażu pojazdu) (poświadczenie nieprawdy z art. 271 § 1 k.k.), ,
 - **Przyjmowanie odpadów pojazdów z zagranicy i ich demontaż**



Międzynarodowe przemieszczanie odpadów w postaci pojazdów

- Nielegalny przywóz do kraju odpadów w postaci uszkodzonych pojazdów, fragmentów i części samochodowych przez:
 - osoby fizyczne
 - osoby prowadzące działalność gospodarczą, w tym stacje demontażu,
- Nielegalny wywóz z kraju odpadów w postaci pociętych samochodów (w tym ciężarowych), mieszanin części samochodowych
 - bez uzyskania zezwolenia GIOŚ,
 - bez załącznika VII i wbrew zakazowi wysyłki do krajów poza OECD,





Szara strefa – Nielegalne Transgraniczne Przemieszczanie Odpadów - pojazdy

Sprowadzanie pojazdów z zagranicy do stacji demontażu w Polsce w celu pozyskania części zamiennych:

- **bezpośrednio do stacji** demontażu, jako własność osób prowadzących stacje demontażu,
- bezpośrednio do stacji przy udziale pośredników nabywających pojazdy za granicą,
- na posesję własności pośrednika w celu ewentualnej sprzedaży , a wobec braku zainteresowania nabyciem pojazdów – przekazanie do stacji demontażu,



Przemieszczanie odpadów z pojazdów do Stacji Demontażu (SD)

Województwo Lubuskie

Nielegalne tpo w postaci **320 szt. pojazdów** sprowadzonych **z Niemiec** bezpośrednio do stacji przez osobę trzecią (obywatela RP):

- podejrzenie współudziału w przestępstwie przez stację demontażu w zakresie ntpo
- zarzut przestępstwa dla osoby przekazującej pojazd do stacji w zakresie ntpo,
- zarzut dla osoby przekazującej pojazd do stacji w zakresie art. 291 §1 kk

Art. 291. § 1. KK Kto rzecz uzyskaną za pomocą czynu zabronionego nabywa lub pomaga do jej zbycia albo tę rzecz przyjmuje lub pomaga do jej ukrycia, podlega karze pozbawienia wolności od 3 miesięcy do lat 5

Nielegalne tpo w postaci **1100 szt. pojazdów** sprowadzonych **z Niemiec** do stacji demontażu przez osobę trzecią (obywatela RP):

- podejrzenie udziału właściciela stacji w ntpo (brak możliwości udowodnienia),
- prawdopodobne, że właściciel stacji demontażu jest odbiorcą odpadów w rozumieniu ustawy mpo (brak możliwości udowodnienia),



Nielegalne transgraniczne przemieszczanie odpadów (NTPO)

- Zgodnie z **art. 183 §4 oraz §5 Kodeksu karnego**, przywóz z zagranicy lub wywóz za granicę odpadów (**w tym odpadów pojazdów**) wbrew przepisom **stanowi przestępstwo zagrożone karą pozbawienia wolności od 3 miesięcy do 5 lat**, a w przypadku odpadów niebezpiecznych od 6 miesięcy do 8 lat.
- Organ, który ujawnił ntpo zobowiązany jest do poinformowania o tym Głównego Inspektora Ochrony Środowiska w celu przeprowadzenia ww. czynności administracyjnych oraz do poinformowania organów ścigania o podejrzeniu popełnienia przestępstwa w związku z art. 183 kk.



Przemieszczanie odpadów pojazdów – przestępstwa dot. dokumentów

Z nielegalnym międzynarodowym przemieszczaniem odpadów w postaci pojazdów wiążą się np.:

- fałszowanie dokumentów w postaci dowodów rejestracyjnych i innych dokumentów wydawanych dla pojazdów w państwach ich pochodzenia,
- ukrywanie dokumentów wskazujących na wycofanie pojazdu z eksploatacji i przeznaczenie pojazdu do zniszczenia w celu ponownego wprowadzenia pojazdu do obrotu,
- fałszowanie umów – kupna sprzedaży (w zakresie danych osoby zbywającej pojazd, podpisu zbywającego),
- posługiwanie się fałszowanymi dokumentami przed Urzędami Celnymi (podatek akcyzowy) oraz w procesie rejestracji pojazdów, skutkujące ponownym wprowadzeniem do obrotu pojazdu wycofanego z eksploatacji,
- fałszowanie podpisu osoby przekazującej pojazd sprowadzony z zagranicy do stacji demontażu w kraju.



SZARA STREFA - Międzynarodowe przemieszczanie innych odpadów

- Nielegalny wywóz odpadów z kraju bez uzyskania zezwolenia GIOŚ, bez załącznika nr VII do rozporządzenia 1013/2006 lub wbrew zakazowi wywozu,
- Przywóz do kraju odpadów do firm nie posiadających instalacji do przetwarzania odpadów lub porzucanie tych odpadów na terenach opuszczonych (często nieznany wysyłający, firmy wysyłające lub przyjmujące likwidują działalność),
- W przypadku stwierdzenia ntpo, odpady podlegają zwrotowi do kraju wysyłki lub zagospodarowaniu w państwie przeznaczenia lub państwie trzecim.





Gospodarowanie odpadami komunalnymi – prawidłowo funkcjonujący system

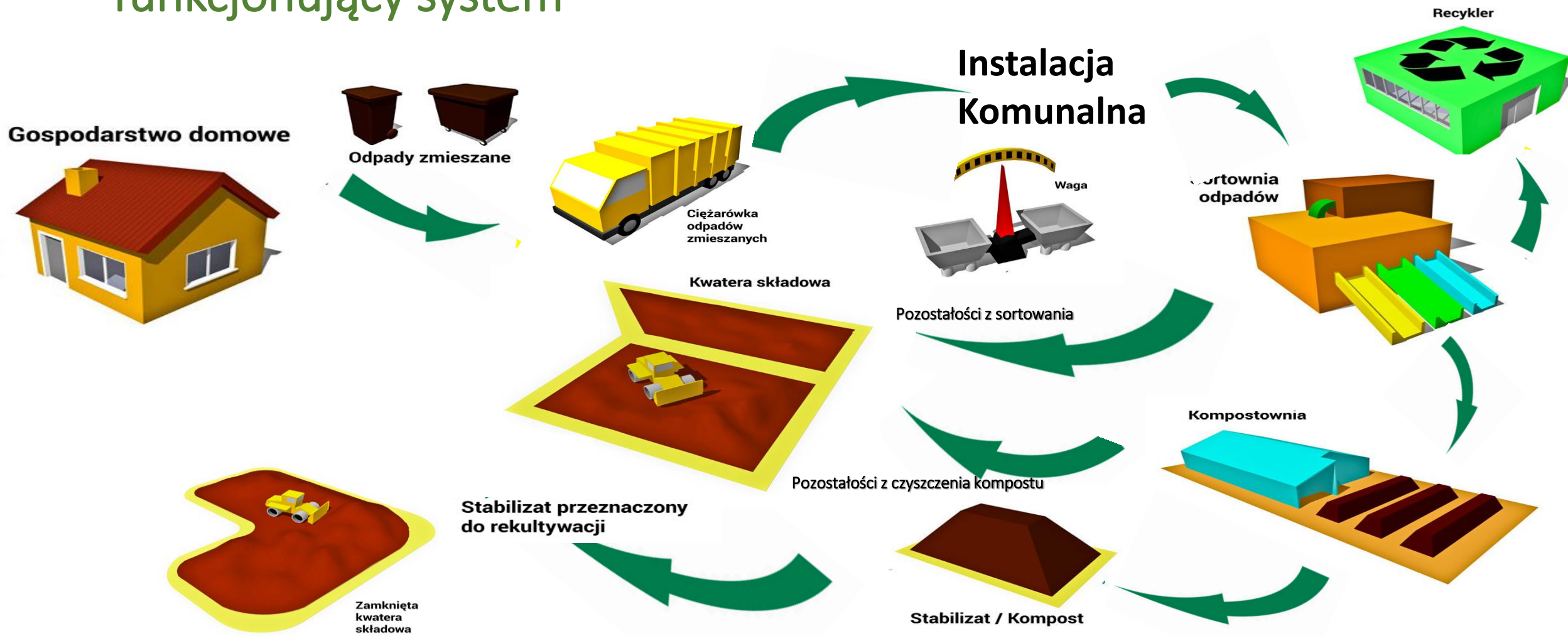

Gospodarowanie odpadami komunalnymi

Gospodarstwo domowe



Odpady zmieszane



Ciężarówka
odpadów
zmieszanych



INSTALACJA
KOMUNALNA

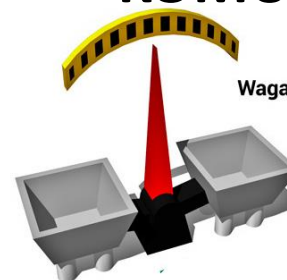

Pozostałości z sortowania

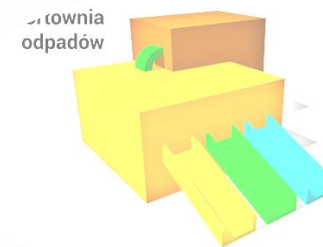

Sortownia
odpadów

Kompostownia

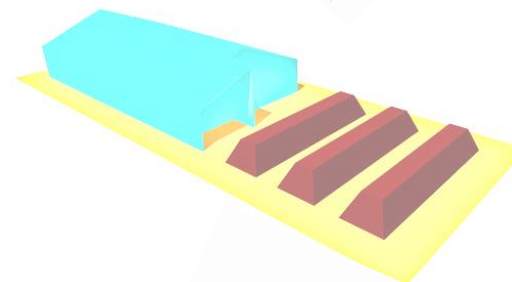

Pozostałości z czyszczenia kompostu

Stabilizat przeznaczony
do rekultywacji



Zamknięta
kwatery
składowa

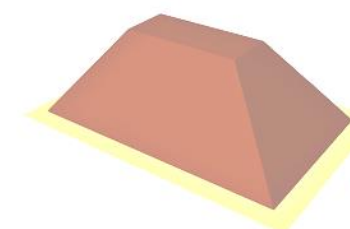

Stabilizat / Kompost



SZARA STREFA- Gospodarka odpadami komunalnymi

Unikanie opłat za korzystanie środowiska

Dokonywanie przez firmy odbierające odpady komunalne fikcyjnego przetwarzania odpadów komunalnych bez ich przetworzenia w instalacji do mechaniczno-biologicznego przetwarzania odpadów komunalnych

- przekazywanie odpadów na składowisko bez ich przetworzenia pod kodem przetworzonego odpadu – niższe opłaty za składowanie,
- odpady przewożone między województwami, a następnie porzucone na: działkach prywatnych, drogach publicznych, wyrobiskach, lasach.





Deponowanie odpadów komunalnych w wyrobiskach

System działa tak, że:

- 1) Najpierw deponowane w wyrobisku są odpady komunalne, a następnie z kolejnej ciężarówki deponowane są odpady gruzu bądź piasku

LUB

- 1) Koparka stojąca na dnie wyrobiska przysypuje piaskiem i żwirem odpady komunalne natychmiast po ich zdeponowaniu w wyrobisku,
- 2) EFEKT: mimo odorów odpadów komunalnych, nie sposób wizualnie stwierdzić zdeponowanych odpadów w wyrobisku,
- 3) Trudności w ustaleniu sprawcy / możliwości ustalenia sprawcy.





POŻARY





Pożary odpadów w 2018 r.

134 pożary odpadów, o których informacje posiada GIOŚ,

- **ok. 68%** pożarów dotyczyło **miejsz magazynowania odpadów**,
- **ok. 17%** pożarów miało miejsce na **składowiskach odpadów**,
- **ok. 15%** pożarów dotyczyło „dzikich wysypisk” odpadów, miejsc porzucenia odpadów

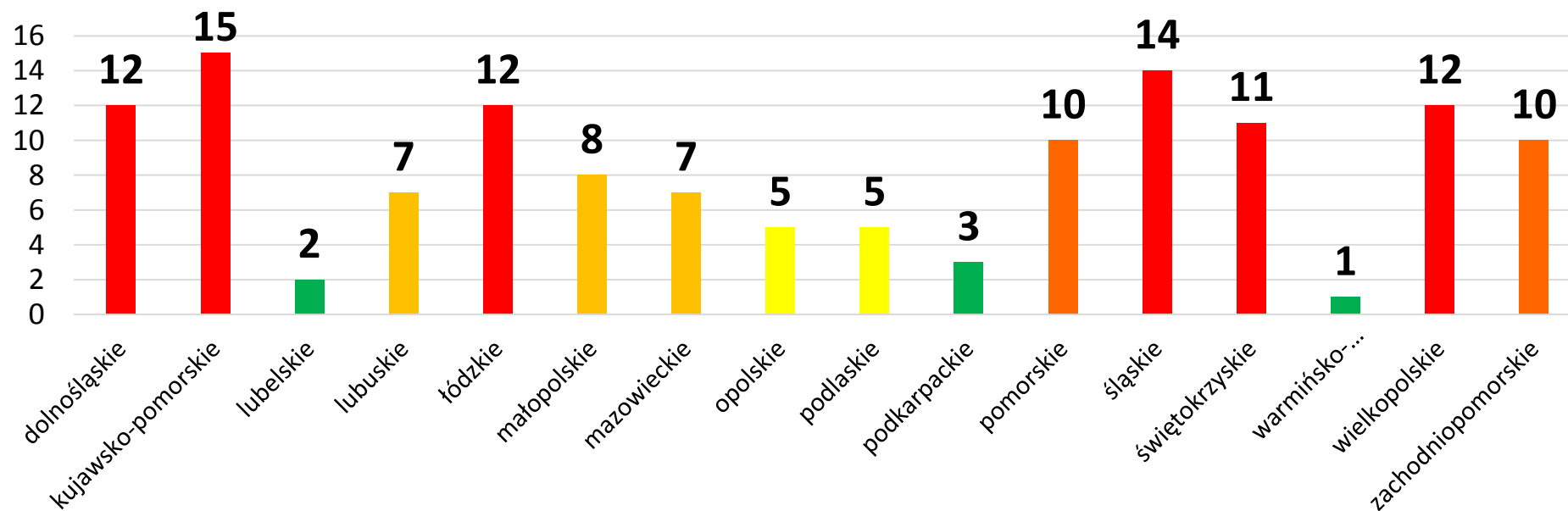



Pożary odpadów w 2018 r. Rodzaje odpadów objętych pożarami

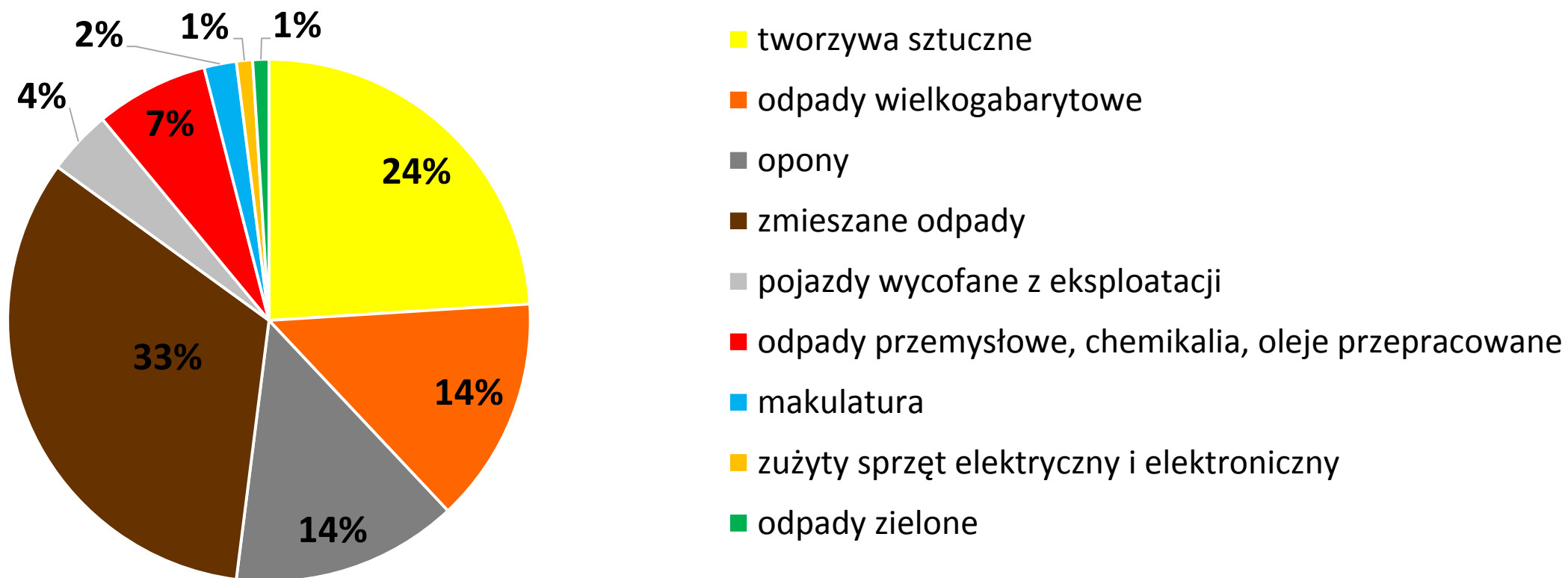



Analiza ryzyka wystąpienia pożaru odpadów w miejscach ich magazynowania, na składowiskach odpadów...

- **duże ryzyko wystąpienia pożaru** – głównie miejsca porzucenia odpadów, nielegalnej działalności w zakresie zbierania, magazynowania lub przetwarzania odpadów, w szczególności odpadów wysokokalorycznych i niebezpiecznych, w tym miejsca, w których w ostatnim czasie doszło do pożarów itp.,
- **średnie ryzyko wystąpienia pożaru** – miejsca zbierania, przetwarzania odpadów, w ramach uregulowanej formalnoprawnie działalności, w szczególności odpadów wysokokalorycznych i niebezpiecznych, w tym miejsca wytwarzania, magazynowania paliw alternatywnych, itp.,
- **małe ryzyko wystąpienia pożaru** – głównie składowiska odpadów, itp.



Analiza ryzyka wystąpienia pożaru odpadów w miejscach ich magazynowania, na składowiskach odpadów...

- WIOŚ zinwentaryzowali łącznie **1812** miejsc stwarzających ryzyko wystąpienia pożaru odpadów, w tym:
 - **230** miejsc o najwyższym stopniu zagrożenia,
 - **764** miejsca o średnim stopniu zagrożenia,
 - **818** miejsc o małym stopniu zagrożenia

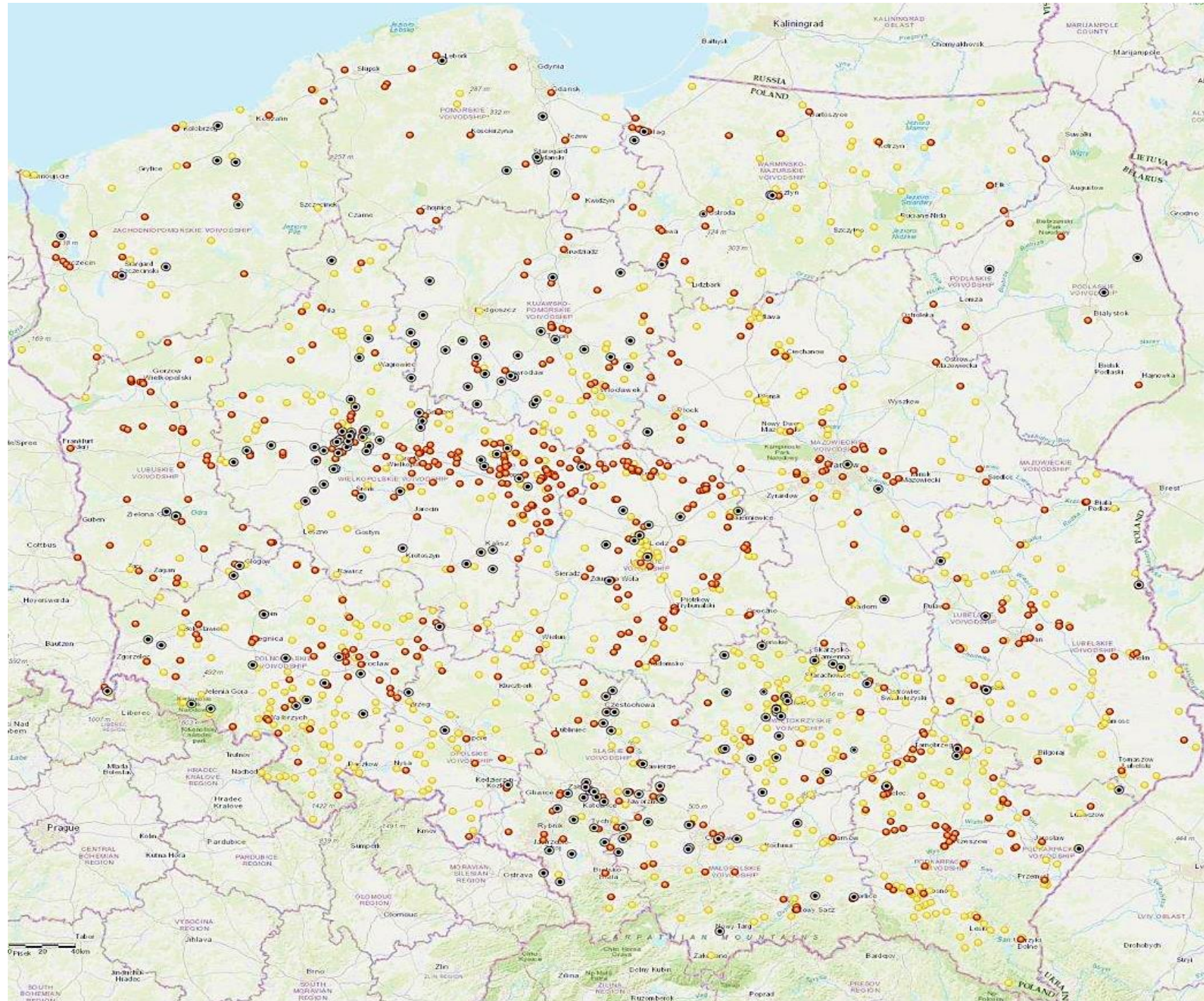

■ Duże ryzyko wystąpienia pożaru

■ Średnie ryzyko wystąpienia pożaru

■ Małe ryzyko w wystąpienia pożaru

NIELEGALNE GOSPODAROWANIE ODPADAMI NIEBEZPIECZNYMI



Zbieranie (magazynowanie) odpadów niebezpiecznych

Deponowanie odpadów niebezpiecznych na wydzierżawionym terenie lub w wynajętym magazynie, a po maksymalnym jego wypełnieniu, porzucanie ich przez posiadacza odpadów lub nieposiadanie przez niego żadnych środków w celu usunięcia zgromadzonych odpadów. Brak też środków na wykonanie zastępcze tj. usunięcie odpadów przez organy gminy.



Gospodarowanie odpadami niebezpiecznymi.

Unikanie opłat za zgodne z przepisami zagospodarowanie odpadów.

- 1) Odpady są odbierane od wytwórcy przez podmiot(y) uprawniony(e), tj. posiadające uregulowania formalnoprawne w zakresie transportu/ transportu + zbierania, przetwarzania odpadów,
- 2) Odpady nie trafiają do spalarni odpadów niebezpiecznych, lecz do:
 - a) Zbierającego odpady, który gromadzi je na swoim terenie lub w magazynie, po czym je porzuca, a sam zamyka działalność bądź nie posiada środków finansowych na bezpieczne unieszkodliwienie odpadów (słup),
 - b) Wyróbisk, żwirowni, na działki prywatne, działki gminne i inne miejsca na ten cel nieprzeznaczone.





Nielegalne praktyki w gospodarce odpadami w 2018r. statystyka IOŚ

- **W 2018r. – IOŚ ujawniła 471 zdarzeń, jako przypadki nielegalnych działań w gospodarce odpadami, (w 2017 r. - 347 przypadków) w tym:**
- Spalanie odpadów wbrew obowiązującym przepisom w zakresie ochrony środowiska, np. w kotłowniach z piecami c.o., a także w wyniku pożarów odpadów, np. w miejscach magazynowania odpadów - **165 przypadków (ok. 35% wszystkich przypadków nielegalnego postępowania z odpadami)**, -najwięcej w województwach wielkopolskim (34), kujawsko-pomorskim (20) oraz małopolskim (18).
- Niewłaściwa rekultywacja wyrobisk i porzucanie odpadów w miejscach na ten cel nieprzeznaczonych (np. w magazynach) itp. - **116 przypadków (ok. 25% wszystkich przypadków nielegalnego postępowania z odpadami)**,
-najwięcej w województwach śląskim (20), kujawsko-pomorskim (17), łódzkim (16), dolnośląskim (15) i wielkopolskim (14).



Nielegalne praktyki w gospodarce odpadami -2018r. C.d.

- Rażące naruszanie warunków posiadanych decyzji, skutkujących znacznym zagrożeniem dla zdrowia, życia i środowiska oraz w sprawach będących przedmiotem licznych skarg i interwencji spowodowanych uciążliwościami (np. zapachowymi) itp. – 87 przypadków (ok. 18% wszystkich przypadków nielegalnego postępowania z odpadami), z czego najwięcej w województwie łódzkim (21),
- Niewłaściwa klasyfikacja odpadów m.in. kierowanych na składowiska, do rekultywacji wyrobisk, uznania za paliwo alternatywne, wykorzystanie osadów ściekowych - w celu nielegalnego pozbycia się odpadów m.in. niebezpiecznych pod nadanym niewłaściwie kodem innych niż niebezpieczne, np. jako odpady z budowy, remontów i demontażu obiektów budowlanych itp. – 17 przypadków,



Działania podjęte przez Mazowieckiego WIOŚ w porozumieniu z funkcjonariuszami Policji – 2018 r.

- Mazowiecki WIOŚ wspólnie z funkcjonariuszami Komendy Powiatowej... oraz Komendy Stołecznej Policji dokonali zatrzymania 11 pojazdów transportujących odpady na terenie wyrobiska poeksploatacyjnego złoża kruszywa naturalnego,
- Inspektorzy Mazowieckiego WIOŚ dokonali oględzin pojazdów oraz poboru próbek odpadów z naczep zatrzymanych pojazdów,
- W związku z wszczęciem przez prokuratora postępowania Mazowiecki WIOŚ, w ramach postępowania dowodowego, wykonywał na tym terenie odwierty w celu zidentyfikowania miejsc nielegalnego deponowania odpadów oraz pobierał próbki do badań laboratoryjnych,
- W wyniku działań stwierdzono, że **na wyrobisku nielegalnie deponowano znaczne ilości odpadów pochodzących z przetwarzania odpadów komunalnych, które na teren wyrobiska przekazywane były jako odpady budowlane,**
- **Prokurator skierował akt oskarżenia do właściwego miejscowo Sądu Rejonowego** – sprawa jest w toku.

Nielegalny transport odpadów – przykład woj. mazowieckie



24.01.2018 r.

OŚWIADCZENIE

Na podstawie § 8 ust. 2 pkt. 5 Rozporządzenia Ministra Środowiska z dnia 7 października 2016 r. (Dz.U. z 2016 r. poz. 1742) niniejszym oświadczam, iż samochodem o nr rej. [redacted] transportowane są odpady o kodzie:

17 01 01 – odpady betonu oraz gruz betonowy z rozbiórek i remontów

Zlecającym transport odpadów jest [redacted]

Z poważaniem,

[redacted]

DOWÓD WAŻENIA NR. [redacted] ORYGINAL Data: 2018-10-08

Odbiorca: [redacted] Dostawca: [redacted]

ODPAD
10 05 03 Kompost nieodpowiadający wymaganiom (nie nadający się do wykorzystania)

Data wjazdu	Data wyjazdu	Brutto [t]	Tara [t]	Netto [t]	%
2018-10-05 06:43:35	2018-10-05 06:43:35	29,840	14,300	15,540	6

Transport

Numer pojazdu: [redacted] Numer naczepy / przyczepy: [redacted] Kierowca: [redacted]

Uwagi:
Ważyl admin Wystawił admin
PRAKTYKA: po sprawdzeniu okazało się, że w punkcie odważenia nie było wagi, a wózek publiczny, a na drodze publicznej, transport odpadów woz. Poza przepisowe, wózek na szlaku na życzenie kierowcy, masa obciążeniowa została przekroczona, dopuszczony ładunek określony dla tego pojazdu.

Podpis kierowcy: [redacted]

Podpis wagowego: [redacted]

Wz
Wydanie materiałów zewn.

Nr bieżący Wz: 14/02/18
Nr magaz. Wz: [redacted]
Data: 02/02/18

Data wysyłki: [redacted] Wysyłka na koszt: [redacted] Nr i data faktury: [redacted]

Nr indeksu materiałowego	Nazwa materiału	Ilość	Cena		Wartość		Konto syntet. mater.	Zap. ilość
			zł	gr	zł	gr		
17 01 01	GRUZ	6 2580						

Data: 02/02/18 Odebrał: [redacted]

Ewidencja ilość, wartość



Deponowanie zakaźnych odpadów medycznych na składowisku odpadów innych niż niebezpieczne i obojętne – przykład woj. dolnośląskie

- Składowisko odpadów innych niż niebezpieczne i obojętne wpisane do WPGO jako regionalna instalacja do przetwarzania odpadów komunalnych,
- W trakcie oględzin przeprowadzonych w ramach kontroli interwencyjnej WIOŚ stwierdził **deponowanie na czaszy składowiska m.in. odpadów medycznych o kodzie 18 01 03***, opon i ich części, nieprzetworzonych odpadów ulegających biodegradacji (w brązowych workach pochodzących ze zbiórki odpadów komunalnych) czy odpadów wielkogabarytowych,
- **Odpady były na bieżąco rozplanowywane i przykrywane warstwą stabilizatu,**
- Część worków była rozerwana, a ich zawartość stanowiły m.in. **odpady medyczne zawierające krew, fartuchy chirurgiczne, rękawiczki, opakowania po lekach, opatrunki, pieluchy oraz pojemnik z tworzywa sztucznego opisany „odpady niebezpieczne”,**
- Według informacji na workach odpady medyczne pochodziły z 4 szpitali z 2 innych województw (nie sąsiadujących bezpośrednio).

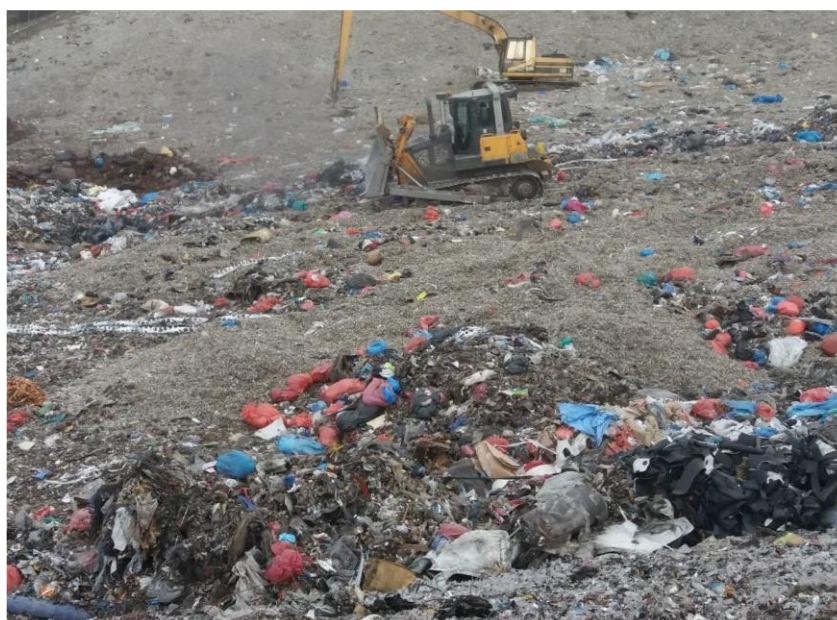



Wybrane przypadki nielegalnego postępowania z odpadami stwierdzone przez organy IOŚ w latach: 2017/2018 i w półroczu 2019 r.

Rodzaj naruszenia	2017 r.	2018 r.	01.01. – 30.06. 2019 r.
Pożary odpadów w magazynach / na składowiskach odpadów , spalanie odpadów w instalacjach do tego celu nieprzystosowanych (piece C.O.) itp.	75	134	46
Porzucanie odpadów w miejscach nieprzeznaczonych do ich magazynowania i składowania / Deponowanie odpadów w wyrobiskach	101	116	227
transport odpadów wbrew przepisom , tj. bez wskazania docelowego miejsca ich zagospodarowania lub ze wskazaniem nieuprawnionego odbiorcy itp.	b.d.	b.d.	20
Łącznie	176	271	493



Efekty działań IOŚ po 18.08.2018 r.

- Przeprowadzenie ok. 2730 kontroli interwencyjnych w okresie 01.01.-31.07.2019 r., w tym 1216 w zakresie gospodarki odpadami
I półrocze 2018 r. – 1661 kontroli interwencyjnych
I półrocze 2019 r. – 2104 kontroli interwencyjnych,
- Podjęcie 593 czynności określonych w art. 10b ustawy o IOŚ w okresie 18.08.2018 r.– 30.06.2019 r.,
- Wzrost (o ponad 1100) wymierzonych mandatów karnych, jak i wzrost kwoty wymierzonych mandatów o ponad 64 000 zł w I półroczu 2019 r., w porównaniu do I półrocza 2018 r.,
- Wymierzono 478 kar pieniężnych z art. 194 ustawy o odpadach na kwotę 25 mln złotych,
- Wykorzystywanie nowych narzędzi sankcyjnych np. **wstrzymanie działalności (art. 32 ustawy o odpadach) – 62 decyzje,**
- **9 decyzji** Głównego Inspektora Ochrony Środowiska powołujących łącznie **14 zespołów kontrolnych,**



Efekty działań IOŚ po 18.08.2018 r. Kontrole we współpracy z innymi organami

- Wg stanu na dzień **30.06.2019** r. organy IOŚ, brały udział w **160 kontrolach zatrzymanych transportów odpadów** (z organami ścigania (Policja) oraz Inspekcją Transportu Drogowego, Krajową Administracją Skarbową),
- **Ponad 20 pojazdów zostało skierowanych** na wyznaczone w WPGO miejsca spełniające warunki magazynowania odpadów, o których mowa w art. 24a ustawy o odpadach – **ze względu na stwierdzone naruszenia**



Efekty działań IOŚ po 5 września 2018 r. Poprawa współpracy z innymi organami

- Zintensyfikowanie współpracy pomiędzy IOŚ a innymi organami zarówno na szczeblu centralnym, jak i wojewódzkim, w tym w szczególności organami ścigania, a także ITD czy KAS,



W okresie **18.08.2018 r. - 30.06.2019 r.** WIOŚ przeprowadziły **łącznie 405 kontroli wspólnie z innymi organami (głównie z Policją), w tym w I półroczu 2019 r. – 305 kontroli,**

- **znaczny wzrost aktywności innych organów, w zakresie spraw dotyczących ochrony środowiska, w tym prób deponowania odpadów w wyrobiskach, przypadków porzucania odpadów, obrotu odpadami pomiędzy podmiotami, poświadczania nieprawdy w dokumentach związanych z przekazywaniem odpadów,**
- **szybsza wymiana informacji oraz wspólne podejmowanie niezwłocznych działań w przypadku wykrycia nielegalnych praktyk,**
- **powierzanie WIOŚ przez prokuratorów wykonywania czynności w ramach postępowań w sprawach o przestępstwa z art. 183 Kodeksu karnego (np. w woj. dolnośląskim 2 sprawy, woj. śląskim 3 sprawy),**



Efekty działań IOŚ po 5 września 2018 r. Wzrost wykrywalności naruszeń prawa

- **Wzrost ujawnianych przypadków naruszeń polegających na deponowaniu / porzucaniu odpadów w miejscach nieprzeznaczonych do ich magazynowania i składowania,**
- **W okresie 05.09.2018 r. – 30.06.2019 r. zidentyfikowano 337 tego typu przypadków, w tym 227 ujawniono w pierwszym półroczu 2019 r.,**
 - ok. 56% przypadków dotyczyło nagromadzenia odpadów w miejscach na ten cel nieprzeznaczonych (np. w opuszczonych magazynach, porzuconych na polach, czy zdeponowanych na terenie innych nieruchomości),
 - ok. 28% przypadków dotyczyło niezgodnego z prawem nagromadzenia odpadów na terenie prowadzonej działalności,
 - ok. 16% przypadków dotyczyło zdeponowania odpadów w wyrobiskach,
- **Najwięcej nieprawidłowości ujawnili WIOŚ na terenie województw: śląskiego (71), mazowieckiego (40), łódzkiego (38), warmińsko-mazurskiego (34) oraz wielkopolskiego (33),**

Ujawniane miejsca porzucenia odpadów



Odpady porzucone na naczepie



Narada Wojewódzkich Inspektorów Ochrony Środowiska 11 września 2019 r.

Pożar magazynu odpadów (lipiec 2019 r.)



Narada Wojewódzkich Inspektorów Ochrony Środowiska 11 września 2019 r.



Inwentaryzacja miejsc nagromadzenia (porzucenia) odpadów – stan na koniec kwietnia 2019 r.

- Na terenie kraju zinwentaryzowano **łącznie 315 miejsc porzucenia odpadów**
- (dodatkowo 45 miejsc do września br.- 18 woj. śląskie, 8 – mazowieckie, po 5 miejsc woj. wielkopolskie, łódzkie, lubelskie – 4, woj. świętokrzyskie – 3, woj. podlaskie – 2 i woj. kujawsko-pomorskie – 1, w tym)
- Według szacunków masa odpadów zdeponowanych w zinwentaryzowanych w Polsce miejscach wynosi blisko **3 250 742 Mg**, natomiast koszty ich usunięcia mogą sięgnąć nawet ok. **1 448 794 252 zł.**



Rodzaje nagromadzonych odpadów

- **odpady niebezpieczne - 79 miejsc** (łączna masa tych odpadów - ok. 206 514 Mg),
- **odpady niebezpieczne oraz odpady komunalne - 6 miejsc** (łączna masa tych odpadów - ok. 9 938 Mg),
- **odpady niebezpieczne, odpady komunalne oraz pozostałe odpady inne niż niebezpieczne - 24 miejsca** (łączna masa tych odpadów - ok. 462 581 Mg),
- **odpady niebezpieczne oraz pozostałe odpady inne niż niebezpieczne - 38 miejsc** (łączna masa tych odpadów - ok. 148 404 Mg),
- **odpady komunalne - 84 miejsca** (łączna masa tych odpadów - ok. 431 707 Mg),
- **odpady komunalne oraz pozostałe odpady inne niż niebezpieczne - 35 miejsc** (łączna masa tych odpadów - ok. 840 414 Mg),
- **Pozostałe odpady inne niż niebezpieczne - 49 miejsc** (łączna masa tych odpadów - ok. 1 151 184 Mg).

Rozmieszczenie miejsc
nagromadzenia odpadów
w Polsce ze względu na rodzaj
(niebezpieczne i inne niż
niebezpieczne – wg stanu na
koniec kwietnia br.

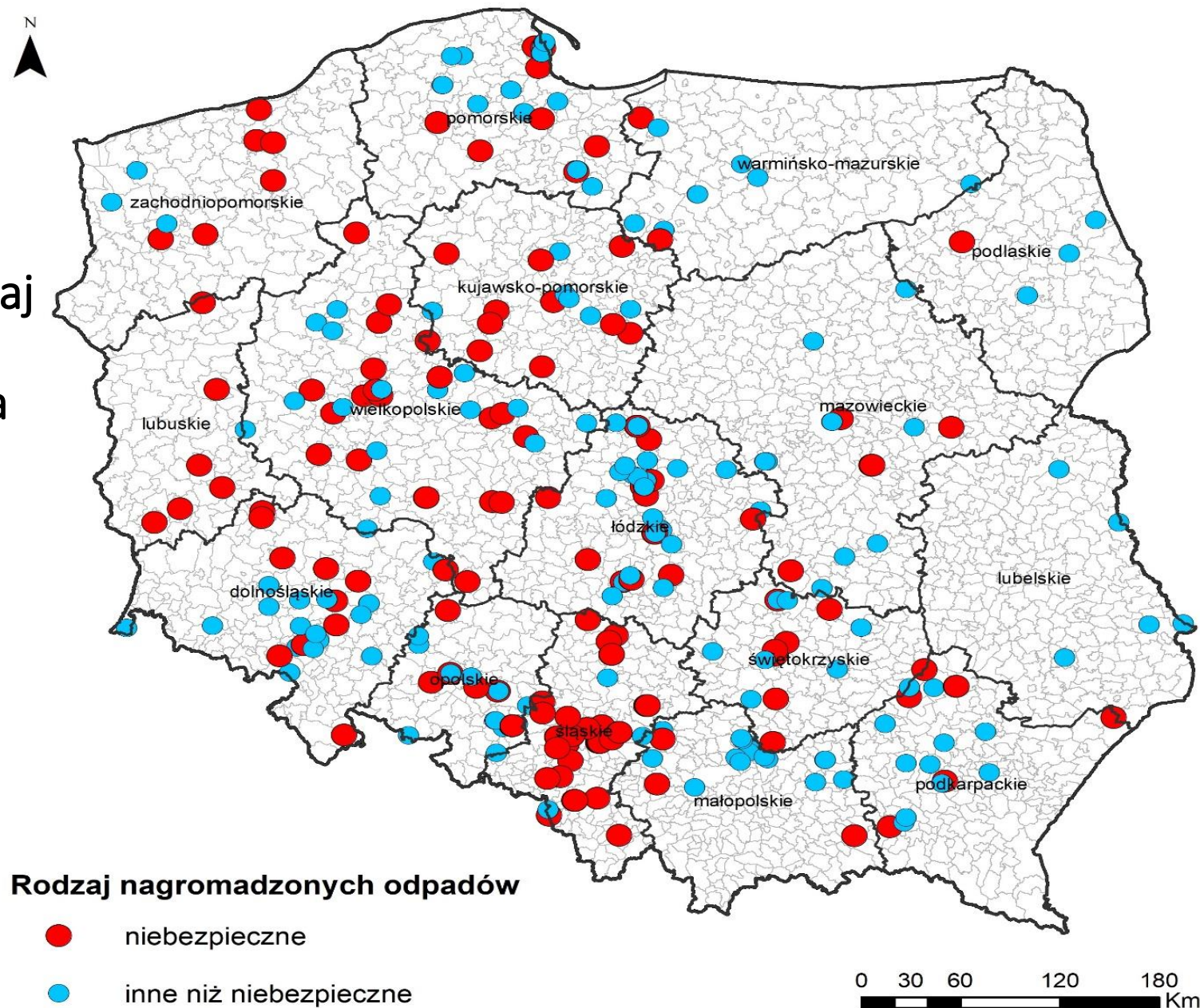

Rozmieszczenie miejsc nagromadzenia odpadów ze względu na ich stopień zagrożenia na komponenty środowiska

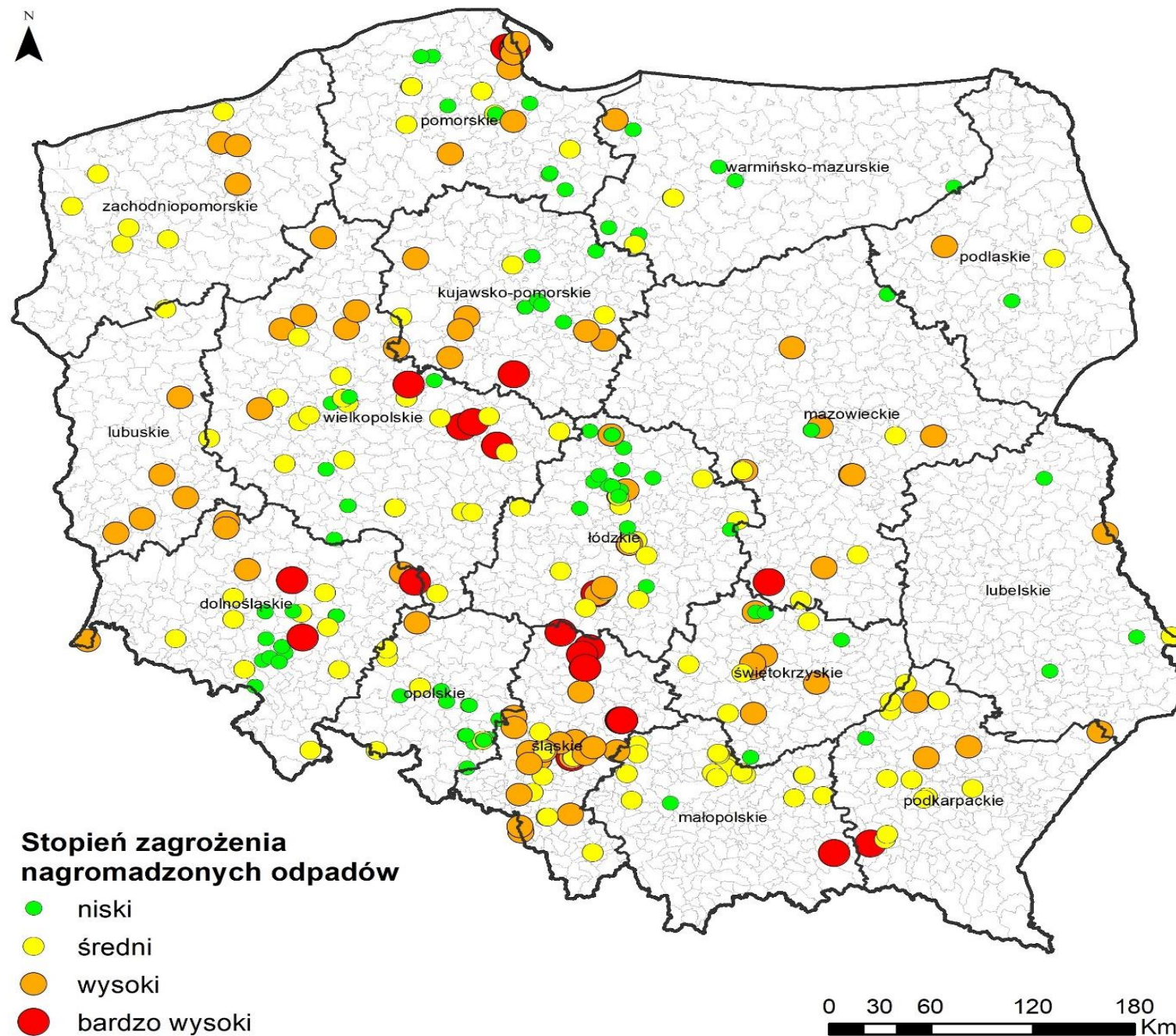

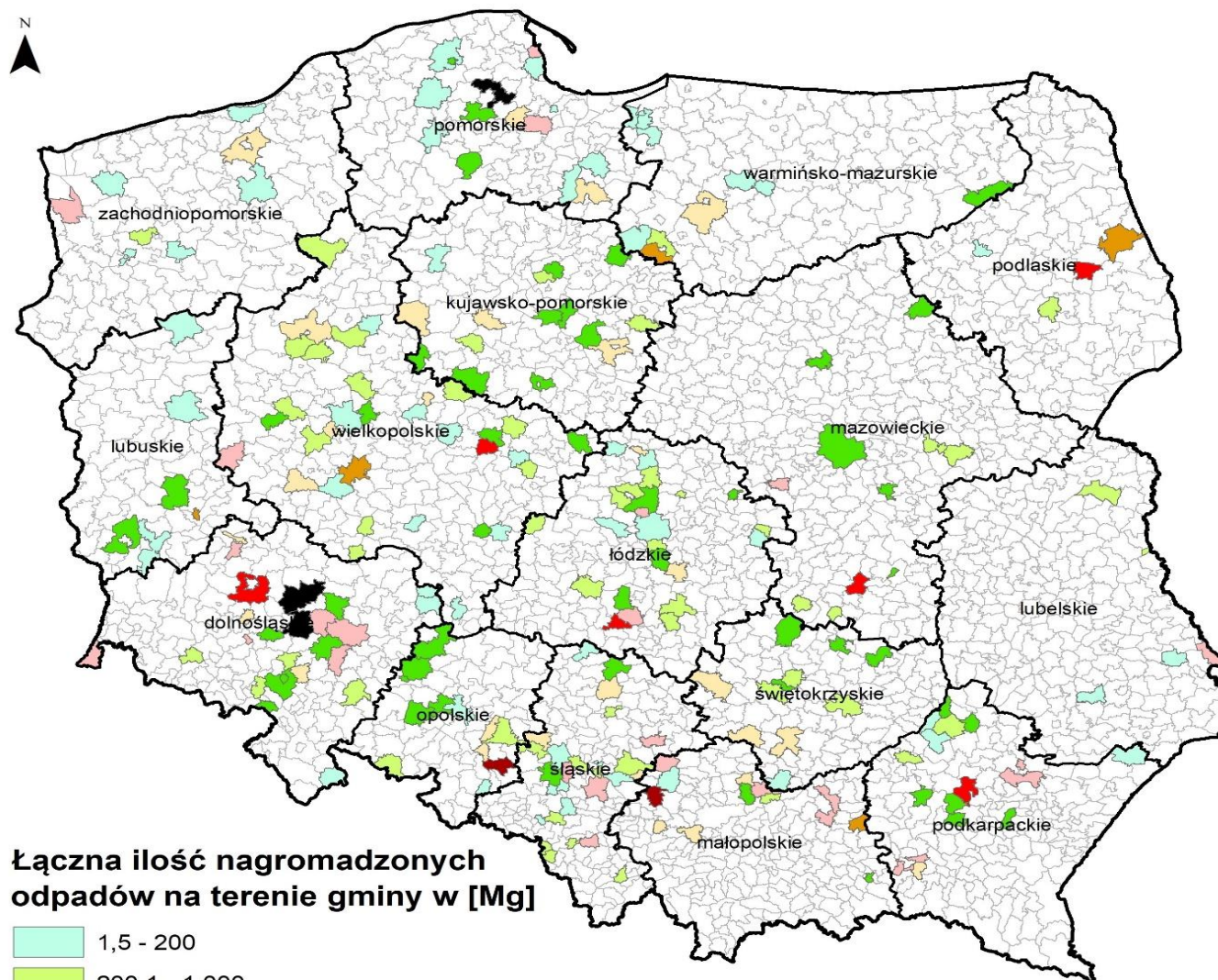

Łączna ilość nagromadzonych odpadów na terenie gminy w [Mg]

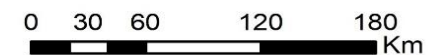
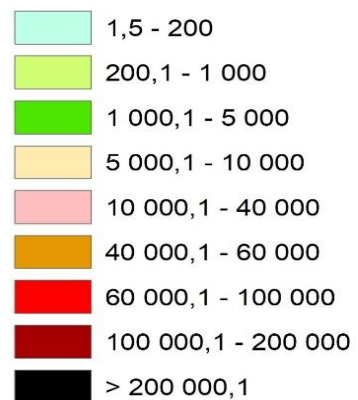

Szacunkowe koszty zagospodarowania odpadów nagromadzonych na terenie gmin w skali kraju

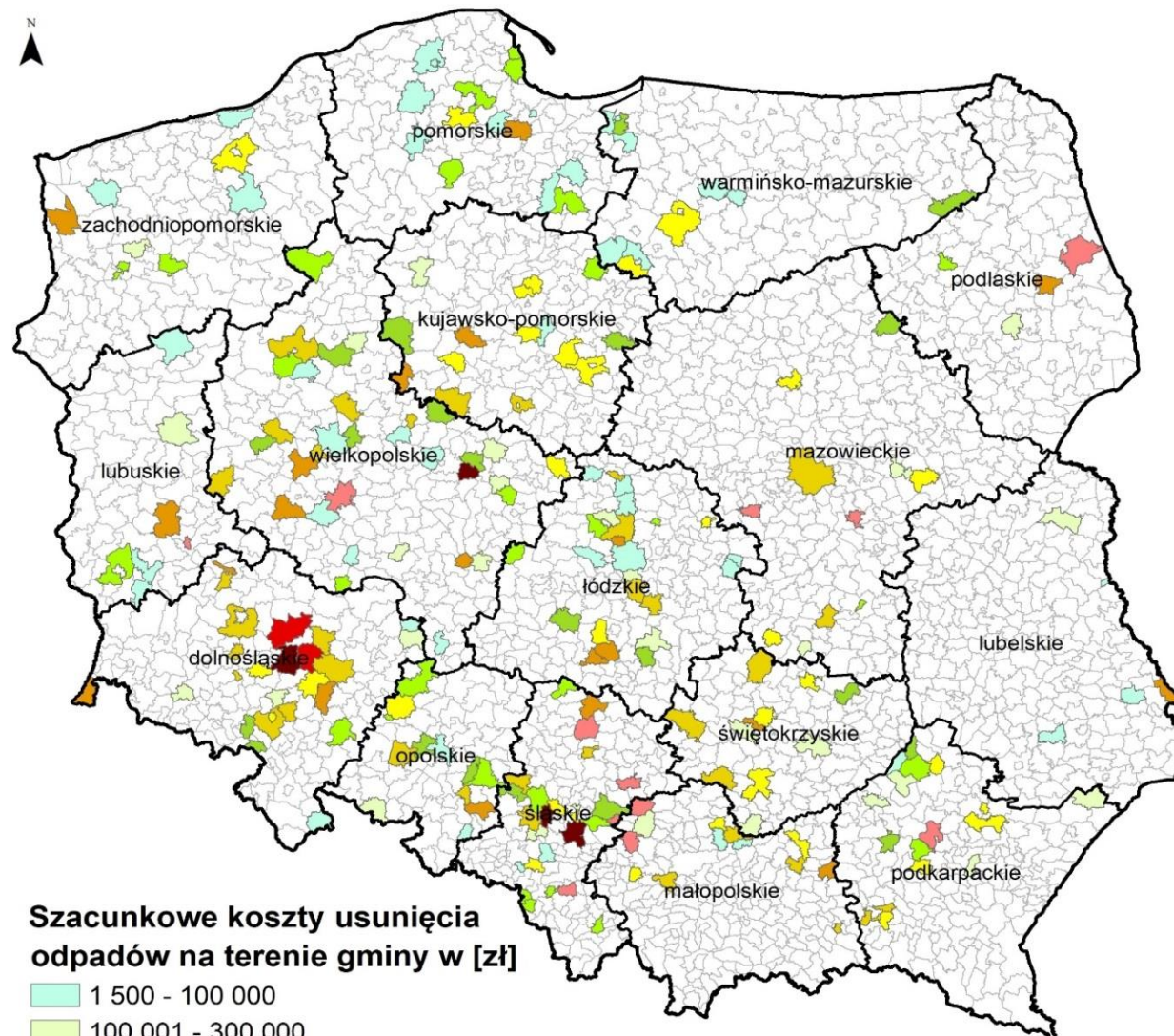

Szacunkowe koszty usunięcia odpadów na terenie gminy w [zł]

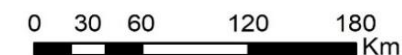
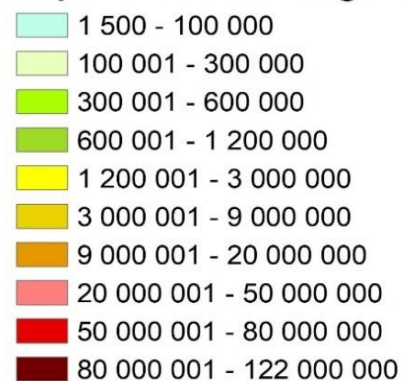

DZIĘKUJĘ ZA UWAGĘ

