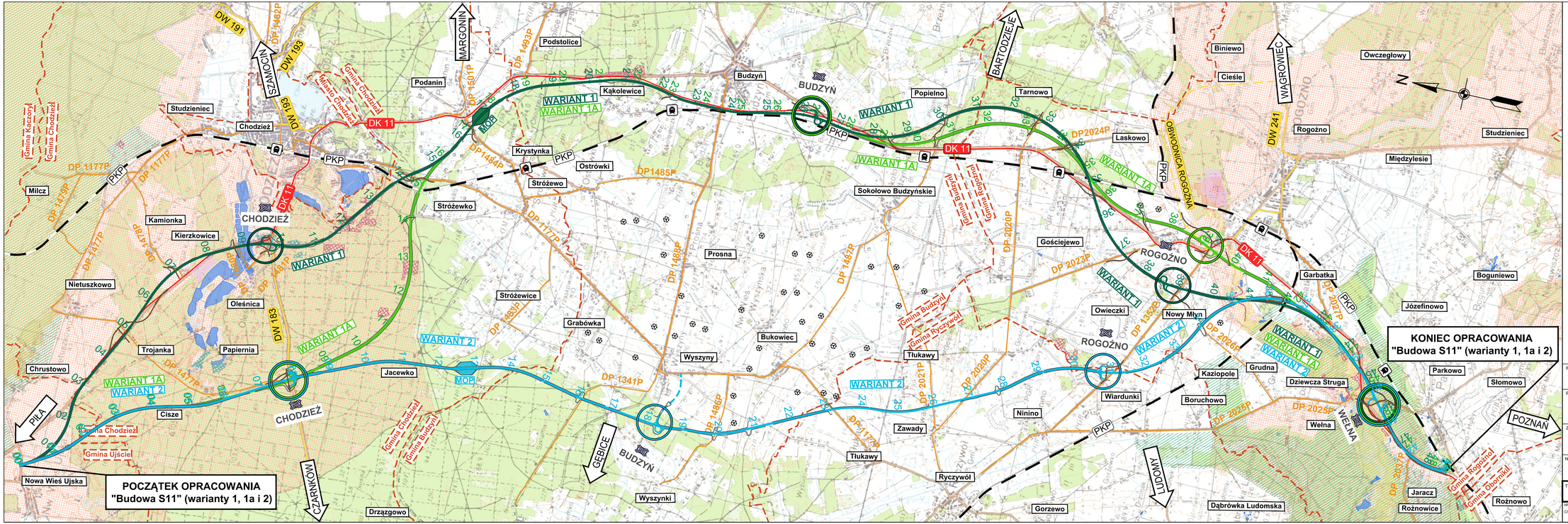

LEGENDA:

- DK 11 - istniejąca DK11
- DW 183 - istniejąca DW
- orientacyjny przebieg projektowanej obwodnicy Rogoźna
- istniejąca DP
- granica gmin
- PKP - linia kolejowa
- stacja kolejowa
- orientacyjny przebieg drogi ekspresowej S11 wariant W1
- orientacyjny przebieg drogi ekspresowej S11 wariant W1a
- orientacyjny przebieg drogi ekspresowej S11 wariant W2
- orientacyjny przebieg drogi łączącej Budzyń z wariantem W2
- projektowane łącznice węzłów
- projektowane odcinki dróg poprzecznych
- projektowane odcinki jezdni dodatkowych
- ROGOŹNO - węzeł drogowy
- MOP - planowane miejsca obsługi podróżnych
- POZNAŃ - kierunki miejscowości
- Chodzież - miejscowości
- wody powierzchniowe
- turbina wiatrowa

Formy ochrony przyrody

- Specjalny Obszar Ochrony Siedlisk Natura 2000
- Obszar Specjalnej Ochrony Ptaków Natura 2000
- Siedliska Natura 2000
- Rezerwat przyrody
- Obszar chronionego krajobrazu
- Strefa ochrony gatunkowej bielika - całoroczna/okresowa
- Strefa ochrony gatunkowej kani rudej - całoroczna/okresowa

INWESTOR: Skarb Państwa - Generalny Dyrektor Dróg Krajowych i Autostrad reprezentowany przez Generalną Dyrekcję Dróg Krajowych i Autostrad oddział w Poznaniu 60-763 Poznań, ul. Siemiradzkiego 5a

GDDKiA

PROJEKTANT

TRAKT S.A. / T.K.A. SP.A.
40-139 Katowice, ul. Jesionowa 5a
tel. (0-32) 208-12-70, fax. (0-32) 220-76-04
trakt@trakt.eu

ZADANIE

Wykonanie opracowań projektowych
dla drogi ekspresowej S11 na odcinku Ujście - Oborniki

NAZWA OPRACOWANIA

STUDIUM TECHNICZNO-EKONOMICZNO-ŚRODOWISKOWE
Tom C - Część techniczna - drogowa
Tom C II. - Część drogowa rysunkowa

TYTUŁ RYSUNKU

Plan orientacyjny
wariant węzłów 1

NR UMOWY	SKALA	DATA	STADIUM	BRANŻA	NR RYS.
D/PD/S34/13/8/2015 (RA/2015/8)	1:50 000	LISTOPAD 2024	STES	DROGOWA	01.01a /C.II-STEŚ-03