

ZARZĄDZENIE
REGIONALNEGO DYREKTORA OCHRONY ŚRODOWISKA
W LUBLINIE

z dnia r.

w sprawie uznania za rezerwat przyrody „Bagno Mulacin”

Na podstawie art. 13 ust. 3 ustawy z dnia 16 kwietnia 2004 r. o ochronie przyrody (Dz. U. z 2026 r. poz. 13 i 426) zarządza się, co następuje:

§ 1. 1. Uznaje się za rezerwat przyrody pod nazwą „Bagno Mulacin”, zwany dalej „rezerwatem”, obszar o powierzchni 3,34 ha, położony na terenie gminy Susiec, w powiecie tomaszowskim, w województwie lubelskim.

2. Na obszarach graniczących z rezerwatem wyznacza się otulinę obejmującą obszar o powierzchni 6,51 ha, położony na terenie gminy Susiec, w powiecie tomaszowskim, w województwie lubelskim.

3. Położenie i przebieg granicy rezerwatu w postaci współrzędnych punktów jej załamania są określone w załączniku nr 1 do zarządzenia.

4. Położenie i przebieg granicy otuliny rezerwatu w postaci współrzędnych punktów jej załamania są określone w załączniku nr 2 do zarządzenia.

5. Położenie i przebieg granicy rezerwatu oraz jego otuliny w postaci mapy są określone w załączniku nr 3 do zarządzenia.

§ 2. Celem ochrony rezerwatu jest zachowanie śródwydmowego torfowiska.

§ 3. Określa się następujący rodzaj, typ i podtyp rezerwatu:

- 1) rodzaj rezerwatu – Torfowiskowy (T);
- 2) typ i podtyp rezerwatu ze względu na dominujący przedmiot ochrony:
 - a) typ – Biocenoteczny i fizjocenotyczny (PBf),
 - b) podtyp – biocenozy naturalnych i półnaturalnych (bp);
- 3) typ i podtyp rezerwatu ze względu na główny typ ekosystemu:
 - a) typ – Torfowiskowy (bagienny) (ET),
 - b) podtyp – torfowisk przejściowych (tp).

§ 4. Nadzór nad rezerwatem sprawuje Regionalny Dyrektor Ochrony Środowiska w Lublinie.

§ 5. Zarządzenie wchodzi w życie po upływie 14 dni od dnia ogłoszenia.

PROJEKT

Załączniki do zarządzenia
Regionalnego Dyrektora Ochrony
Środowiska w Lublinie
z dnia
w sprawie uznania za rezerwat
przyrody „Bagno Mulacin”

Załącznik nr 1

POŁOŻENIE I PRZEBIEG GRANICY REZERWATU PRZYRODY „BAGNO MULACIN”

Numer punktu załamania granicy	Współrzędne punktów załamania granicy (PL-1992) ¹⁾	
	X	Y
1	295124,32	803396,39
2	295175,71	803392,47
3	295217,37	803408,33
4	295225,20	803411,31
5	295240,25	803413,62
6	295286,42	803420,71
7	295261,73	803451,75
8	295240,47	803459,71
9	295230,79	803488,47
10	295212,85	803507,83
11	295199,90	803500,70
12	295184,10	803507,14
13	295184,62	803525,61
14	295168,64	803530,30
15	295162,53	803532,72
16	295114,51	803566,84
17	295100,58	803567,23
18	295091,48	803573,93
19	295075,40	803576,01
20	295057,64	803563,08
21	295030,13	803577,48
22	294986,69	803541,09
23	295005,78	803499,97
24	295014,56	803446,45

¹⁾ Układ współrzędnych płaskich prostokątnych PL-1992 jest jednym z układów tworzących państwowy system odniesień przestrzennych, o którym mowa w przepisach wydanych na podstawie art. 3 ust. 5 ustawy z dnia 17 maja 1989 r. – Prawo geodezyjne i kartograficzne (Dz. U. z 2024 r. poz. 1151 i 1824 oraz z 2025 r. poz. 1019 i 1542).

25	295022,61	803426,57
26	295039,61	803418,89
27	295074,37	803417,24
28	295079,13	803417,01
29	295124,32	803396,39

PROJEKT

Załącznik nr 2

**POŁOŻENIE I PRZEBIEG GRANICY OTULINY REZERWATU PRZYRODY
„BAGNO MULACIN”**

Numer punktu załamania granicy	Współrzędne punktów załamania granicy (PL-1992) ²⁾	
	X	Y
1	295115,83	803358,06
2	295121,72	803361,90
3	295159,14	803363,12
4	295172,01	803377,48
5	295242,14	803333,03
6	295293,75	803361,87
7	295351,66	803406,66
8	295328,55	803491,27
9	295305,30	803521,39
10	295271,79	803527,13
11	295261,85	803552,66
12	295207,62	803595,28
13	295205,95	803592,97
14	295201,01	803598,28
15	295149,98	803639,74
16	295149,41	803639,84
17	295100,45	803649,55
18	295097,46	803650,15
19	295087,01	803626,37
20	295049,23	803647,40
21	294961,51	803690,42
22	294957,97	803693,67
23	294927,90	803703,38
24	294927,26	803704,53
25	294888,32	803688,26
26	294901,84	803665,22
27	294931,52	803656,30
28	294945,82	803617,88
29	294936,79	803584,55

²⁾ Układ współrzędnych płaskich prostokątnych PL-1992 jest jednym z układów tworzących państwowy system odniesień przestrzennych, o którym mowa w przepisach wydanych na podstawie art. 3 ust. 5 ustawy z dnia 17 maja 1989 r. – Prawo geodezyjne i kartograficzne (Dz. U. z 2024 r. poz. 1151 i 1824 oraz z 2025 r. poz. 1019 i 1542).

30	294942,86	803537,94
31	294954,95	803498,18
32	294925,94	803448,62
33	295033,26	803356,87
34	295034,71	803355,36
35	295053,25	803381,08
36	295091,84	803366,71
37	295099,69	803359,02
38	295107,63	803357,81
39	295115,83	803358,06

Wyłączenie:

Numer punktu załamania granicy	Współrzędne punktów załamania granicy (PL-1992) ³⁾	
	X	Y
1	295124,32	803396,39
2	295175,71	803392,47
3	295217,37	803408,33
4	295225,20	803411,31
5	295240,25	803413,62
6	295286,42	803420,71
7	295261,73	803451,75
8	295240,47	803459,71
9	295230,79	803488,47
10	295212,85	803507,83
11	295199,90	803500,70
12	295184,10	803507,14
13	295184,62	803525,61
14	295168,64	803530,30
15	295162,53	803532,72
16	295114,51	803566,84
17	295100,58	803567,23
18	295091,48	803573,93
19	295075,40	803576,01
20	295057,64	803563,08
21	295030,13	803577,48

³⁾ Układ współrzędnych płaskich prostokątnych PL-1992 jest jednym z układów tworzących państwowy system odniesień przestrzennych, o którym mowa w przepisach wydanych na podstawie art. 3 ust. 5 ustawy z dnia 17 maja 1989 r. – Prawo geodezyjne i kartograficzne (Dz. U. z 2024 r. poz. 1151 i 1824 oraz z 2025 r. poz. 1019 i 1542).

22	294986,69	803541,09
23	295005,78	803499,97
24	295014,56	803446,45
25	295022,61	803426,57
26	295039,61	803418,89
27	295074,37	803417,24
28	295079,13	803417,01
29	295124,32	803396,39

PROJEKT

Załącznik nr 3

POŁOŻENIE I PRZEBIEG GRANICY REZERWATU PRZYRODY „BAGNO MULACIN” ORAZ JEGO OTULINY W POSTACI MAPY

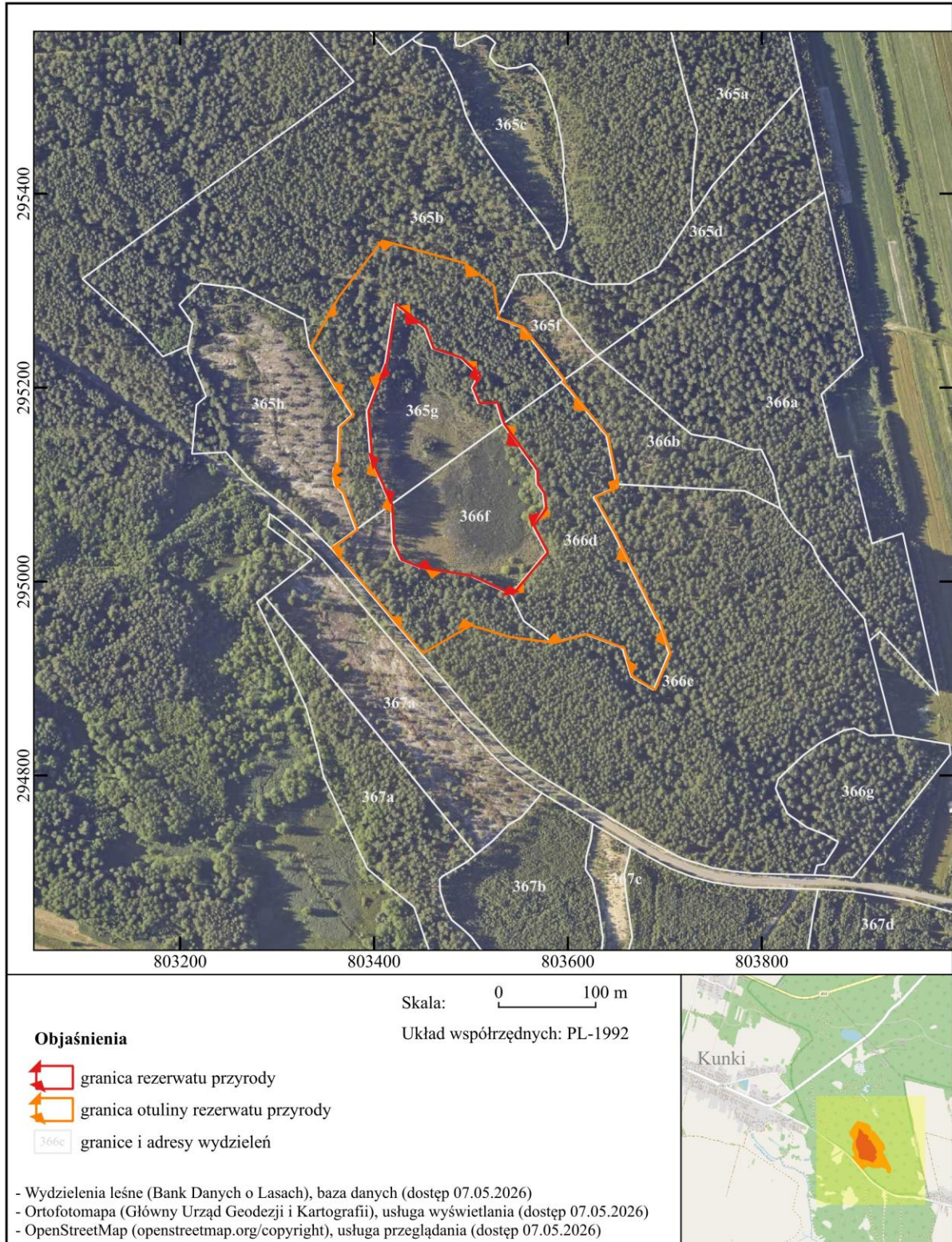

UZASADNIENIE

Zgodnie z art. 13 ust. 3 ustawy z dnia 16 kwietnia 2004 roku o ochronie przyrody (tekst jedn. Dz. U. z 2026 r. poz. 13, ze zm.) uznanie za rezerwat przyrody obszarów następuje w drodze aktu prawa miejscowego w formie zarządzenia regionalnego dyrektora ochrony środowiska, które określa jego nazwę, położenie lub przebieg granicy i otulinę, jeżeli została wyznaczona, cele ochrony oraz rodzaj, typ i podtyp rezerwatu przyrody, a także sprawującego nadzór nad rezerwatem. Rodzaje, typy i podtypy rezerwatów przyrody określa Rozporządzenie Ministra Środowiska z dnia 30 marca 2005 r. w sprawie rodzajów, typów i podtypów rezerwatów przyrody (Dz. U. z 2005 r. Nr 60, poz. 533).

Rezerwat przyrody „Bagno Mulacin” położony jest w województwie lubelskim, w powiecie tomaszowskim, na terenie gminy Susiec. Zgodnie z podziałem fizycznogeograficznym Kondrackiego (2018) obszar w całości zlokalizowany jest w granicach mezoregionu Roztocze Środkowe, należącym do makroregionu Roztocze, wchodzącym w skład podprowincji Wyżyna Lubelsko-Lwowska, prowincji Wyżyny Polskie, megaregionu Pozaalpejska Europa Środkowa.

Zgodnie z regionalizacją geobotaniczną wg J. M. Matuszkiewicza (2008), obszar leży w Prowincji Środkowoeuropejskiej, Podprowincji Środkowoeuropejskiej Właściwej, Dziale Wyżyn Południowopolskich (C), Krainie Roztoczańskiej (C.9.), Okręgu Roztocza Środkowego i Południowego (C.9.2.), Podokręgu Zwierzynieckim (C.9.2.a).

Rezerwat „Bagno Mulacin” obejmuje śródwydmowe torfowisko przejściowe (związek *Rhynchosporion albae*) w postaci pła mszarnego z przygielką białą *Rhynchospora alba*, turzycą dzióbkwatą *Carex rostrata* i bobrkiem trójlistkowym *Menyanthes trifoliat*. W jego obrębie można wyróżnić małe płyty torfowisk wysokich w postaci mszaru kępkowego z wełnianką pochwowatą *Eriophorum vaginatum*. Z gatunków rzadkich i chronionych stwierdzono m.in.: bagnicę torfową *Scheuchzeria palustris*, modrzewnicę zwyczajną *Andromeda polifolia*, rosiczki: okrąglistą *Drosera rotundifolia* i pośrednią *D. intermedia*.

Dawniej w obrębie rezerwatu występowała liczna populacja ważek: iglicy małej *Nehelonia speciosa*, zalotki większej *Leucorrhinia pectoralis* i żagnicy torfowcowej *Aeshna subarctica*. Aktualnie, z powodu suszy, brak warunków dla występowania ww. gatunków. Niemniej najnowsze dane naukowe uprawniają do możliwości ponownego zasiedlenia stanowiska pod warunkiem odpowiedniego uwilgotnienia torfowiska.

Całość gruntów rezerwatu należy do Skarbu Państwa i jest administrowana przez Nadleśnictwo Tomaszów, podległe Regionalnej Dyrekcji Lasów Państwowych w Lublinie. Rezerwat tworzą wydzielania leśne 365g i 366f położone w leśnictwie Ulów (według Planu Urządzenia Lasu dla Nadleśnictwa Tomaszów na lata 2020-2029).

Zgodnie z ewidencją gruntów i budynków powiatu tomaszowskiego, rezerwat przyrody „Bagno Mulacin” swoim zasięgiem obejmuje fragmenty działek nr 1546 i 1547 położonych w obrębie ewidencyjnym Kunki (arkusz 2), gmina Susiec.

Otulina rezerwatu obejmuje grunty Skarbu Państwa, administrowane przez Nadleśnictwo Tomaszów, stanowiące wydzielenie 366d oraz fragmenty wydzieleń 365b i 366c, położone w leśnictwie Ulów. Zgodnie z ewidencją gruntów ww. wydzielenia obejmują fragmenty działek nr 1546 i 1547 położonych w obrębie ewidencyjnym Kunki (arkusz 2), gmina Susiec.

Wskazane w zarządzeniu powierzchni rezerwatu i jego otuliny, stanowią matematyczną sumę pola powierzchni rzutu poligonu opisanego współrzędnymi punktów załamania granic.

Celem ochrony rezerwatu „Bagno Mulacin” jest zachowanie torfowiska. Nadzór nad przedmiotowym rezerwatem będzie sprawował Regionalny Dyrektor Ochrony Środowiska w Lublinie.

Rezerwat znajduje się w granicach obszaru Natura 2000 Roztocze PLB060012, wyznaczonego rozporządzeniem Ministra Środowiska z dnia 12 stycznia 2011 r. w sprawie obszarów specjalnej ochrony ptaków (Dz. U. z 2011 r. Nr 25, poz. 133, ze zm.) oraz Krasnobrodzkiego Parku Krajobrazowego, funkcjonującego na podstawie Uchwały Nr XVI/249/2025 Sejmiku Województwa Lubelskiego z dnia 23 października 2025 r. w sprawie Krasnobrodzkiego Parku Krajobrazowego (Dz. Urz. Woj. Lubel. z 2025 r. poz. 4612).

Projekt niniejszego aktu prawa miejscowego, na podstawie art. 59 ust. 2 ustawy z dnia 23 stycznia 2009 roku o wojewodzie i administracji rządowej w województwie (tekst jedn. Dz. U. z 2025 r. poz. 428), został uzgodniony przez Wojewodę Lubelskiego, pismem z dnia 2026 roku, znak: