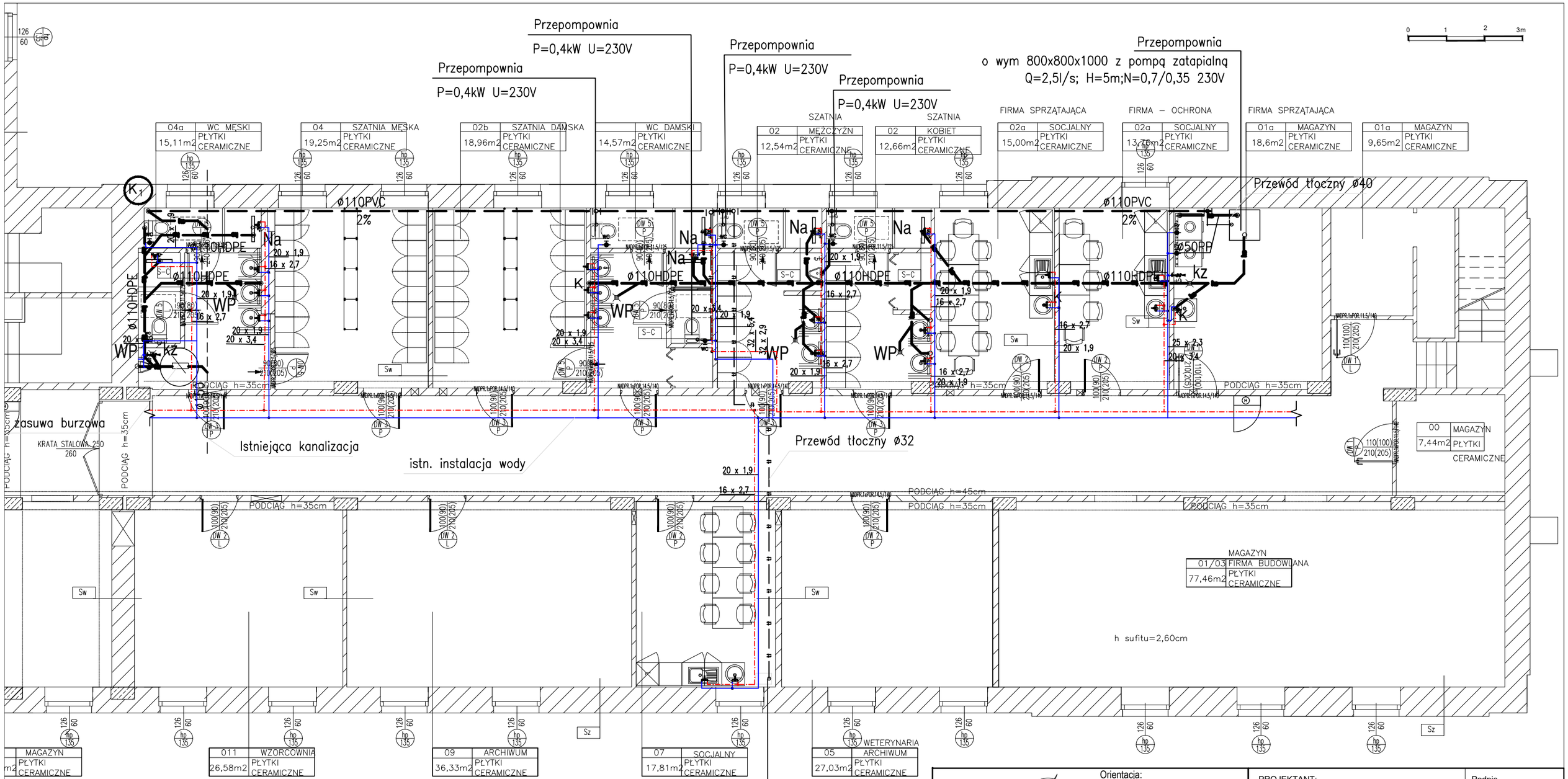

OZNACZENIA

- WODA ZIMNA
- WODA CIEPŁA
- PRZEWÓD TŁOCZNY
- KANALIZACJA SANITARNA
- K_{02} PION KANALIZACJI SANITARNEJ
- Ko PROJEKTOWANE PODEJŚCIA KANALIZACYJNE

Orientacja:

Rysunek chroniony w myśl przepisów ustawy z dnia 04.02.1994r.o Prawie Autorskim i Prawach Pokrewnych, Dz.U. 2017 poz. 880 ze zmianami.

Tytuł projektu:

PRZEBUDOWA POMIESZCZEŃ PIWNICZNYCH i MAGAZYNOWYCH na POZIOMIE -1

Adres Inwestycji:

ul. Wspólna 30, 00-930 Warszawa
dz. ew. nr 57/1, 57/2 obr. 5-05-02

Inwestor:

Ministerstwo Rolnictwa i Rozwoju Wsi
ul. Wspólna 30, 00-930 Warszawa

Jednostka projektowa:

SPS Budownictwo i Architektura
Stanisława Tadzik
ul.Malwowa 10a, Czarny Las, 05-825 Grodzisk Mazowiecki,

PROJEKTANT:	Podpis
mgr inż. Jarosław Wolski **upr. nr MAZ/0470/POOS/07**	
Sprawdzający: **mgr inż. Marek Wojtowicz** **upr. nr Wa - 41/98**	Podpis

Tytuł rysunku:

RZUT POZIOMU -1 - CZĘŚĆ II.
INSTALACJA WODKAN

Branża:	Faza projektu:		
INSTALACJE SANITARNE	PROJ. WYKONAWCZY		
Skala: 1:100	Format wydruku: A2	Nr rewizji:	Nr rysunku: PW/IS/04
Data: marzec 2019 r.			Nr strony: ....