

MAPA DO CELÓW PROJEKTOWYCH

skala 1: 500

Województwo: dolnośląskie
Powiat: jeleniogórski
Jedn. ewid.: 020609_2, STARA KAMIENICA
Obręb ewid.: 0003, CHROMIEC

Obiekt: działka nr 17/89

Zakres opracowania:

Nr zgłoszenia: OD.6640.140.2019

Sekcja mapy: 5.143.25.03.12
Mapę opracowano w układach:
- poziomym: "2000"
- wysokościowym: "Kronsztadt 86"

W granicach projektowanej inwestycji (dz nr 17/89)
- grunt nie jest obciążony służebnościami gruntowymi.

Dok. projektowa - brak.

Nieprzekraczalna linia zabudowy (opracowana graficznie na podst. MPZP) -

GEO-KART
USŁUGI GEODEZYJNE
Alicja Adamczak
ul. Kręta 14, 58-725 Łódź Sudetów
tel. 59 50 79 13
NIP 651776254 REGON 021841150

GEODETA
Alicja Adamczak
mgr inż. Alicja Adamczak
22.03.2019 r.

GEODETA UPRAWNIONY
Barbara Dudziak
Uprawnienie Budowlane
Ministerstwa Gospodarki Przestrzennej
i Budownictwa Nr 13952

- Niniejsza mapa stanowi kopię istniejącego materiału kartograficznego pozostającego w zasobie PODGIK w Jeleniej Górze.
- Nie wyklucza się istnienia w terenie urządzeń podziemnych, innych nie wykazanych na mapie, które nie zostały zgłoszone do inwentaryzacji, lub o których brak jest informacji w instytucjach branżowych.
- Przebieg granic zgodny ze stanem w ewidencji gruntów.
- Mapa ma służyć do celów projektowych.

Poświadczam, że niniejszy dokument został opracowany w wyniku prac geodezyjnych i kartograficznych, których rezultaty zawierał brzoś techniczny wpisany do ewidencji materiałów geodezyjnych i kartograficznych.	
Organ prowadzący państwowy zasób geodezyjny i kartograficzny	STAROSTA JELEŃOGÓRSKI
Identyfikator ewidencyjny materiału zasobu - numer techniczny	P.0206.1619.565
Data wpisania operatu technicznego do ewidencji materiałów zasobu	2019-04-12
Imię, nazwisko i podpis osoby reprezentującej organ	

Barbara Dudziak
Geodeta Uprawniony
do powiatowego zasobu
geodezyjnego i kartograficznego

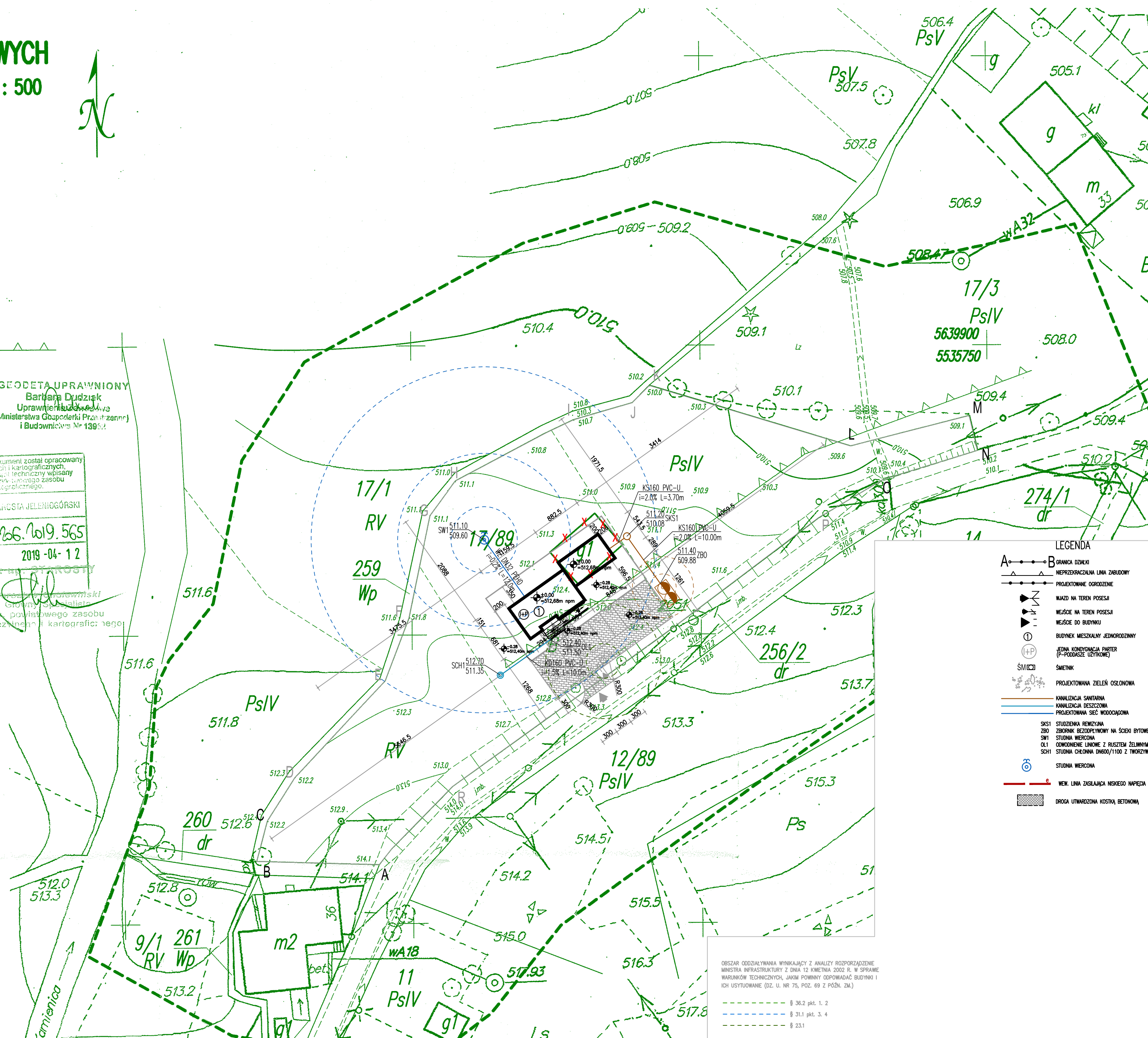

LEGENDA

- A-----B GRANICA DZIAŁKI
----- NIEPRZEEKRACZALNA LINIA ZABUDOWY
----- PROJEKTOWANE ORODZENIE
----- WIAZD NA TEREN POSESI
----- WEJŚCIE NA TEREN POSESI
----- WEJŚCIE DO BUDYNKU
----- BUDYNEK MIESZKALNY JEDNORODZINNY
----- JEDNA KONDYGNACJA PARTER (P-PODDASZE UŻYTKOWE)
----- ŚMIECIK
----- PROJEKTOWANA ZIELEŃ OSŁONOWA
----- KANALIZACJA SANITARNIA
----- KANALIZACJA DESZCZOWA
----- PROJEKTOWANA SIĘĆ WODOCIĄGOWA
----- SKS1 STUZIENKA REMIZOWA
----- ZBO ZBIORNIK BEZODPŁYWOWY NA ŚCIEKI BYTOWE
----- SWI STUZIENKA WIERCONA
----- OLI OKRĄGŁE LUKOWE Z RUSZTOWEM ŻELIOWYM
----- SCH1 STUZIENKA CIEPŁOTA DNOD/1100 Z TWORZYWIA
----- STUZIENKA WIERCONA
----- WEK. LINIA ZASILAJĄCA NISKIEGO NAPIĘCIA
----- DROGA UTWORZONA KOSTKĄ BETONOWĄ

OBZAR ODDZIAŁYWANIA WYNIKAJĄCY Z ANALIZY ROZPORZĄDZENIE
MINISTRA INFRASTRUKTURY Z DŃA 12 KWETNIA 2002 R. W SPRAWIE
WARUNKÓW TECHNICZNYCH, JAKIM POWINNY ODPOWIAĆ BUDYNKI I
ICH USTYTUOWANIE (DZ. U. NR 75, POZ. 69 Z POZ. 2002 ZN.)

- § 36.2 pkt. 1, 2
----- § 31.1 pkt. 3, 4
----- § 23.1