

POŁUDNIOWY WSCHÓD

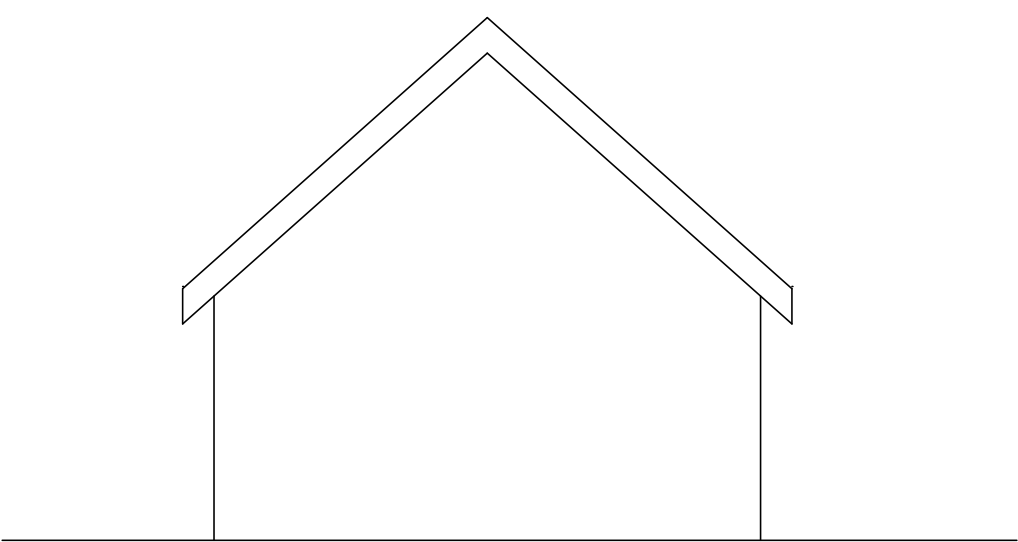

POŁUDNIOWY ZACHÓD

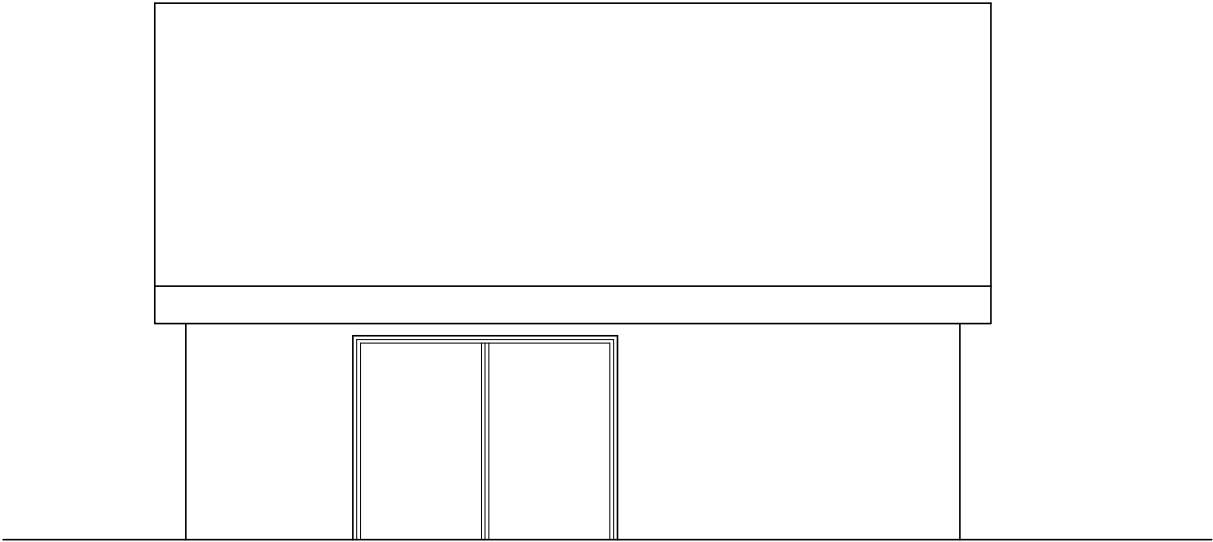

PÓŁNOCNY ZACHÓD

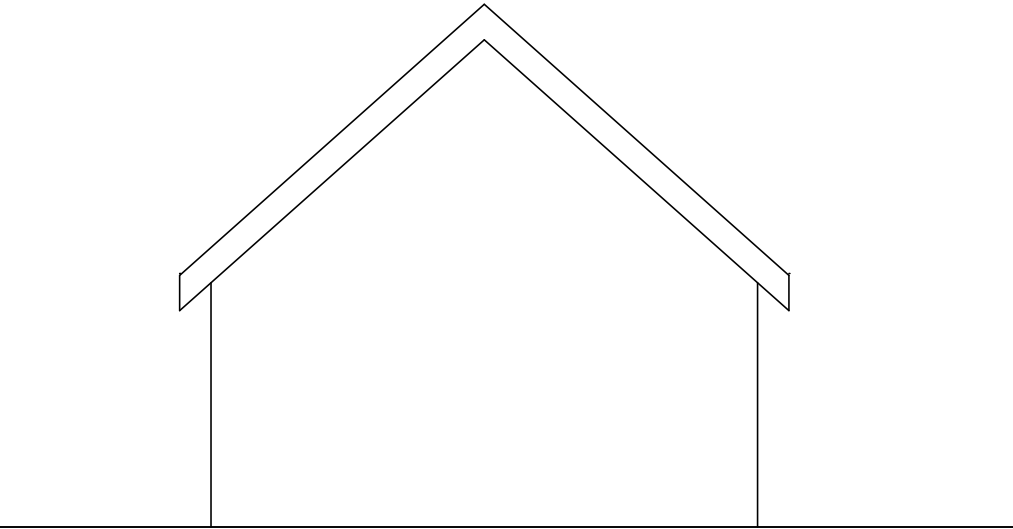

PÓŁNOCNY WSCHÓD

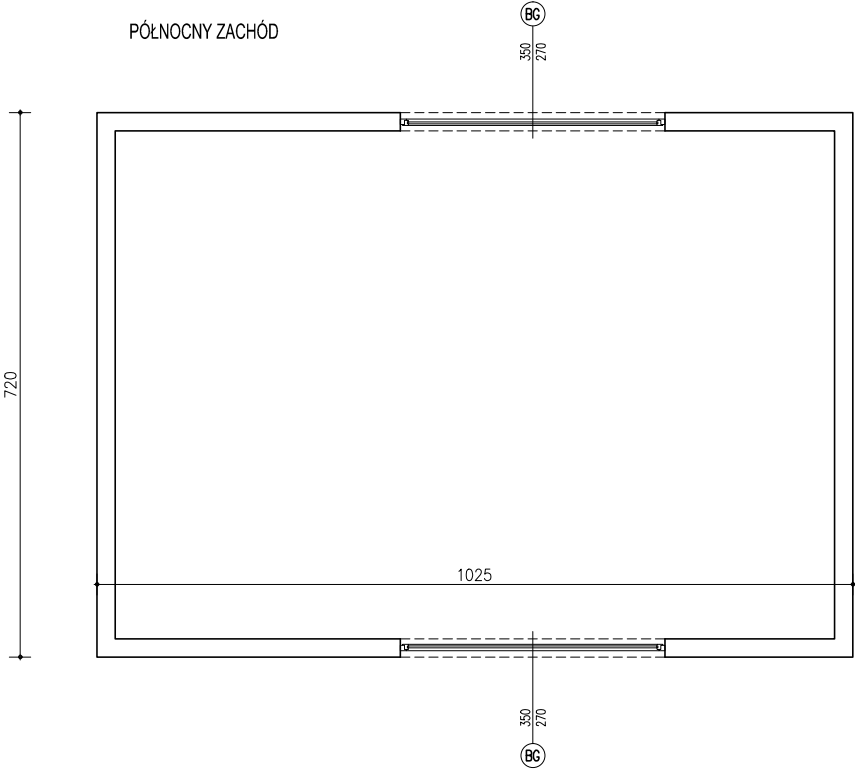

 HomeARCH PRACOWNIA PROJEKTOWA		BUDYNEK TRZECH KANCELARII WOLNOSTOJĄCY	
Branża:	ARCHITEKTURA KONSTRUKCJA	Stadium:	PROJ. BUDOWLANY
Projektant:	mgr inż. arch. MICHAŁ URBAŃSKI NR EWID. 112/DSOKK/2017	Data opracowania:	16.01.2019
architektura:		Podpis	
Projektant:	inż. ANNA GRZĘDA NR EWID. UAN. 7342-2/94	Podpis	
konstrukcja:		Podpis	
Inwestor:	Nadleśnictwo Szklarska Poręba ul. Krasieńskiego 6 58-580 Szklarska Poręba	Adres inwestycji:	DZ.NR. 17/89, 256/2 OBR. 0003 CHROMIEC. jed. ewid. 020609_2 Chromiec 58-512 Chromiec
Skala:	1:100	Temat rysunku:	INWENTARYZACJA
		Nr rysunku:	1.01
Projekt chroniony prawem autorskim. Dz.U.Nr 24 poz. 83.			